



ที่ พท ๐๐๓๒.๐๑๑/ *๓๓๕๖*

สำนักงานสาธารณสุขจังหวัดพัทลุง
ถนนราเมศวร์ พท. ๙๓๐๐๐

๓

พฤศจิกายน ๒๕๖๕

เรื่อง อนุมัติแผนบริหารเงินนอกงบประมาณประเภทเงินบำรุง ปีงบประมาณ ๒๕๖๖

เรียน ผู้อำนวยการโรงพยาบาลปากพะยูน

อ้างถึง หนังสือ โรงพยาบาลปากพะยูน ที่ พท ๐๐๓๒.๓๐๘/๔/๑๕๒๙ ลงวันที่ ๒๐ ตุลาคม ๒๕๖๕

สิ่งที่ส่งมาด้วย แผนบริหารเงินนอกงบประมาณประเภทเงินบำรุง ปีงบประมาณ ๒๕๖๖ จำนวน ๑ ชุด

ตามหนังสือที่อ้างถึง โรงพยาบาลปากพะยูน เสนอขออนุมัติแผนบริหารเงินนอก
งบประมาณประเภทเงินบำรุง ปีงบประมาณ ๒๕๖๖ ของโรงพยาบาลปากพะยูน เพื่อให้สำนักงาน
สาธารณสุขจังหวัดพัทลุงตรวจสอบ และพิจารณาอนุมัติแผนฯ ดังกล่าว ความละเอียดทราบแล้วนั้น

ในการนี้ สำนักงานสาธารณสุขจังหวัดพัทลุง ได้ดำเนินการตรวจสอบรายการขออนุมัติ
แผนบริหารเงินนอกงบประมาณประเภทเงินบำรุง ปีงบประมาณ ๒๕๖๖ ของโรงพยาบาลปากพะยูน
ดังกล่าวข้างต้นและพิจารณาอนุมัติแล้ว รายละเอียดตามสิ่งที่ส่งมาด้วยแล้ว

จึงเรียนมาเพื่อทราบ และแจ้งผู้เกี่ยวข้องดำเนินการต่อไป

ขอแสดงความนับถือ

f

(นายดุขมิ คงตระกูลทรัพย์)
นายแพทย์สาธารณสุขจังหวัดพัทลุง

เรียน ผู้อำนวยการโรงพยาบาลปากพะยูน
<input type="checkbox"/> เพื่อโปรดทราบ
<input type="checkbox"/> เพื่อโปรดพิจารณา <i>อนุมัติ</i>
<input type="checkbox"/> เห็นควรแจ้ง

นางสุภารัตน์ เชาวลิต
นักจัดการงานทั่วไปปฏิบัติการ
หัวหน้าฝ่ายบริหารทั่วไป
งานตรวจสอบและควบคุมภายใน
โทร. ๐๗๔ ๖๑๓ ๑๒๗ ต่อ ๔๐๗
โทรสาร. ๐๗๔ ๖๑๒ ๓๔๔

ปรีดี / ปรีดี
๓

(นายแพทย์พิพัฒน์ พิพัฒน์รัตนเสรี)
นายแพทย์ชำนาญการ รักษาการในตำแหน่ง
ผู้อำนวยการโรงพยาบาลปากพะยูน



สำนักงานสาธารณสุขจังหวัดพัทลุง
 เลขที่รับ.....15419.....
 วันที่รับ.....๒๑ ต.ค. ๒๕๖๕.....

ที่ พท.๐๐๓๒.๓๐๘/๔/๑๕๖๕

โรงพยาบาลปากพะยูน
 อำเภอปากพะยูน จังหวัดพัทลุง
 ๙๓๑๒๐

๒๐ ตุลาคม ๒๕๖๕

เรื่อง ขออนุมัติแผนบริหารเงินนอกงบประมาณประเภทเงินบำรุง

เรียน นายแพทย์สาธารณสุขจังหวัดพัทลุง

งานตรวจสอบและควบคุมภายใน
เลขที่รับ.....1270.....
วันที่.....21 พ.ค. 2565.....
เวลา.....10.30น.....
ผู้รับ.....[Signature].....

สิ่งที่ส่งมาด้วย ๑. แผนบริหารเงินนอกงบประมาณประเภทเงินบำรุงปีงบประมาณ ๒๕๖๖

ตามที่สำนักงานสาธารณสุขจังหวัดพัทลุง กำหนดให้หน่วยบริการจัดทำแผนเงินนอกงบประมาณประเภทเงินบำรุงประจำปีงบประมาณ ๒๕๖๖ เพื่อใช้เป็นแนวทางในการดำเนินงานตามความเหมาะสมและจำเป็น

ในการนี้โรงพยาบาลปากพะยูน สำนักงานสาธารณสุขจังหวัดพัทลุง ได้จัดแผนเงินนอกงบประมาณประเภทเงินบำรุงประจำปีงบประมาณ ๒๕๖๖ โดยได้กำหนดกรอบงบประมาณตามความเหมาะสมและจำเป็น เป็นที่เรียบร้อยแล้ว รายละเอียดตามสิ่งที่ส่งมาด้วย

จึงเรียนมาเพื่อโปรดพิจารณาและดำเนินการต่อไป

นายแพทย์สาธารณสุขจังหวัดพัทลุง
 เพื่อโปรดทราบ
 เพื่อโปรดพิจารณา
 เห็นควร.....
 [Signature]
 (นายโชติ ช่วยเนียม)

นักวิชาการสาธารณสุขชำนาญการ
 หัวหน้างานตรวจสอบและควบคุมภายใน
 1 พ.ค. ๖๕

งานประกันสุขภาพ
 โทร. ๐๗๔ ๖๙๕๕๘๙

ขอแสดงความนับถือ

[Signature]
 (นายพิพัฒน์ พิพัฒน์รัตนเสรี)
 นายแพทย์ชำนาญการรักษากาารในตำแหน่ง
 ผู้อำนวยการโรงพยาบาลปากพะยูน

[Signature]
 (นายดุขฎิ คงตระกูลทรัพย์)
 นายแพทย์สาธารณสุขจังหวัดพัทลุง

[Signature]
 ๒ พ.ค. ๖๕



แผนบริหารเงินนอกงบประมาณ ประเภทเงินบำรุง

ปีงบประมาณ ๒๕๖๖



โรงพยาบาลปากพะยูน อำเภอปากพะยูน จังหวัดพัทลุง

สำนักงานสาธารณสุขจังหวัดพัทลุง

คำนำ

แผนบริหารเงินนอกงบประมาณ ประเภทเงินบำรุง โรงพยาบาลปากพะยูน ฉบับนี้จัดทำขึ้นเพื่อกำหนดแนวทางและวางแผนการจัดซื้อจัดจ้างวัสดุ ครุภัณฑ์ ของโรงพยาบาลปากพะยูน และใช้เป็นกรอบแนวทางและเครื่องมือในการติดตามประเมินผลการดำเนินงาน ภายใต้ทิศทางพัฒนายุทธศาสตร์การพัฒนาสาธารณสุขของโรงพยาบาลปากพะยูน พ.ศ 2566 – 2570 ประกอบด้วยวิสัยทัศน์ เข้มมุ่ง พันธกิจ ค่านิยม และกลยุทธ์ เพื่อการพัฒนาที่ต่อบรรลุตามยุทธศาสตร์ ซึ่งได้มีการกำหนดแผนงาน/ โครงการ ตัวชี้วัด เป้าหมาย ผลผลิต และผลลัพธ์ โดยวงเงินงบประมาณในการปฏิบัติราชการจะสอดคล้องกับการจัดสรรเงินงบประมาณรายจ่ายประจำปีงบประมาณ พ.ศ 2566 และงบประมาณอื่น ๆ ที่ได้รับจัดสรรตามภารกิจหลัก และกิจกรรมด้านสาธารณสุข

โรงพยาบาลปากพะยูน หวังเป็นอย่างยิ่งว่าแผนปฏิบัติราชการประจำปีงบประมาณ 2566 ของโรงพยาบาลปากพะยูนฉบับนี้ จะเป็นเครื่องมือในการนำหน่วยงานไปสู่การปฏิบัติในภารกิจด้านต่าง ๆ เกิดผลสัมฤทธิ์ที่ดี บรรลุเป้าประสงค์ วิสัยทัศน์ และเป้าหมายที่กำหนดไว้ สามารถแก้ปัญหาสาธารณสุขในพื้นที่ได้ ส่งผลให้ประชาชนในอำเภอปากพะยูนมีสุขภาพดีถ้วนหน้า และผลการปฏิบัติงานบรรลุเป้าหมายสอดคล้องกับนโยบายของจังหวัดพัทลุง กระทรวงสาธารณสุขและของรัฐบาล

โรงพยาบาลปากพะยูน

ตุลาคม 2565

สารบัญ

เนื้อเรื่อง	หน้า
คำนำ	
สารบัญ	
Flow Chart กระบวนการจัดแผนเงินบำรุง	
ตารางที่ 1 สถานะเงินบำรุงของหน่วยบริการ	6
ตารางที่ 2 เพดานรายรับ รายจ่ายเงินบำรุง	8
ตารางที่ 3 สถิติรายรับรายจ่ายเงินบำรุงย้อนหลัง 10 ปี	9
ประมาณการรายรับรายจ่ายปีงบประมาณ 2566	10
แผนการจัดซื้อครุภัณฑ์	
ครุภัณฑ์การแพทย์	18
ครุภัณฑ์สำนักงาน	20
ครุภัณฑ์งานบ้านงานครัว	21
ครุภัณฑ์คอมพิวเตอร์	22
ครุภัณฑ์โฆษณาและเผยแพร่	23
ครุภัณฑ์ยานพาหนะ	23
ครุภัณฑ์ต่ำกว่าเกณฑ์	24
แผนการจัดซื้อวัสดุทันตกรรม	27
แผนการจัดซื้อวัสดุสำนักงาน	31
แผนการจัดซื้อวัสดุคอมพิวเตอร์	35
แผนการจัดซื้อวัสดุไฟฟ้า	37
แผนการจัดซื้อเครื่องแต่งกาย	38
แผนการจัดซื้อวัสดุเกษตร	39
แผนการจัดซื้อวัสดุวิทยาศาสตร์	40
แผนการจ่ายงบค่าเสื่อม	44
แผนการจัดซื้อวัสดุการแพทย์	47
แผนงานโครงการ	61
ภาคผนวก	
คำสั่งคณะกรรมการจัดทำแผนการรับ – จ่ายเงินบำรุง	
วิเคราะห์แผนการใช้จ่ายเงินบำรุง	
รายงานการประชุมคณะกรรมการจัดทำแผนเงินบำรุง	

Flow Chart กระบวนการจัดแผนเงินบำรุง โรงพยาบาลปากพะยูน

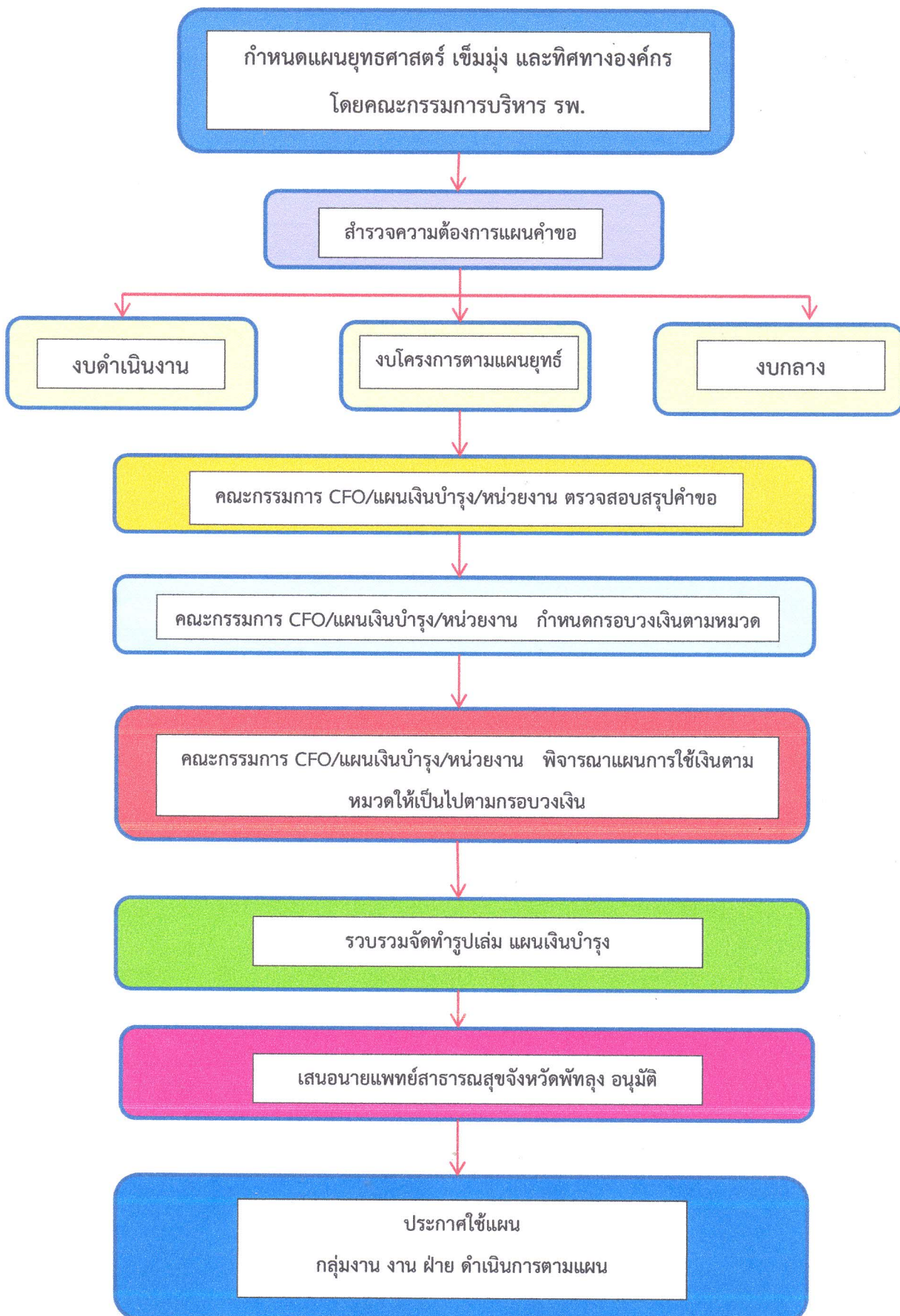

ค่านิยม (Core Value)

P A K Y UN

P	Policy	= นโยบาย คือ การใช้วิสัยทัศน์เป็นทิศทางในการบริหารโรงพยาบาล เชื่อมต่อกระบวนการเพื่อบรรลุเป้าหมายของโรงพยาบาล
A	Agility	= ทิศทางนำ คือ การบริหารมีความไวในการปรับทิศทางทั้ง speed และ Flexible ตามทิศทางของกระทรวง ตามความต้องการของ Customer & stakeholder ความสามารถในการปรับตัว/ความยืดหยุ่น
K	Knowledge	= บุคลากรต้องมีความรู้ความสามารถตามมาตรฐานวิชาชีพ และมีการ ทำงานเป็นทีมภายใต้วิชาการที่ทันสมัย (Professional Ethic & Teamwork)
Y	Your family	= การมุ่งเน้นผู้ป่วยและครอบครัวให้บริการโดยมุ่งเน้นการตอบสนอง ความต้องการสำคัญสภาวะสุขภาพของผู้ป่วย ครอบครัวและชุมชน ผู้รับ ผล customer Focus , customer health community responsibility)
UN	Union Information	= การนำข้อมูลสารสนเทศไปใช้เพื่อการพัฒนาและการจัดการความรู้

วิสัยทัศน์ (Vision)

เป็นโรงพยาบาลคุณภาพ ชุมชนสุขภาพดี เจ้าหน้าที่มีความสุข

เข็มมุ่ง

1. ความปลอดภัยในการดูแลผู้ป่วย
2. เพิ่มประสิทธิภาพในด้านการเงินการคลัง

พันธกิจ (Mission)

1. พัฒนาระบบบริการสุขภาพแบบองค์รวมครอบคลุมสี่มิติอย่างมีคุณภาพและได้มาตรฐาน
2. พัฒนาบริหารจัดการระบบสุขภาพให้มีประสิทธิภาพ
3. ส่งเสริมให้ภาคีเครือข่ายมีส่วนร่วมในการจัดระบบบริการสุขภาพ

ความสามารถเฉพาะขององค์กร

การดูแลผู้ป่วยโรคเรื้อรัง (NCD) ในรูปแบบเครือข่าย

ยุทธศาสตร์หลัก

1. การพัฒนาคุณภาพบริการ
2. ส่งเสริมการมีส่วนร่วมของภาคีเครือข่ายในการดูแลสุขภาพของประชาชน
3. พัฒนาระบบเทคโนโลยีสารสนเทศ
4. พัฒนาระบบบริหารจัดการ
5. การจัดการเครือข่ายบริการสุขภาพสู่องค์กรการเรียนรู้

เป้าประสงค์ (Goal)

1. เครือข่ายบริการคุณภาพได้รับการรับรองมาตรฐาน
2. ประชาชนมีสุขภาพดีและดูแลตัวเองได้ภายใต้ระบบหลักประกันสุขภาพถ้วนหน้า
3. ประชาชนและองค์กรทุกภาคส่วนมีส่วนร่วมในการจัดการสุขภาพและบูรณาการเทคโนโลยีด้านสุขภาพได้เหมาะสมตามภาวะสังคม
4. ระบบบริหารจัดการมีประสิทธิภาพและมีการกระจายอำนาจอย่างเหมาะสม

สถานะเงินบำรุงหน่วยบริการ	
สถานะเงินบำรุงโรงพยาบาล.ปากพะยูน..ณ 30 กันยายน 2565	
รายการ	จำนวนเงิน
เงินคงเหลือตามบัญชีเงินฝาก/เงินสด	
เงินสด	3,870.50
เงินฝากบัญชี...คลังจังหวัด.....	812,184.80
เงินฝากบัญชี..926-1-01807-6....	9,619,944.87
เงินฝากบัญชี...926-0-15305-0....	9,437.53
เงินฝากบัญชี...926-0-39325-6....	419,386.40
เงินฝากบัญชี....014452345996.....	29,059,596.07
เงินฝากบัญชี....014452396476.....	181.32
เงินฝากบัญชี....020130539083.....	-
ลูกหนี้เงินยืม	7,500.00
รวมเงินบำรุง ณ 30 กันยายน 2565	39,932,101.49
หนี้สินและเงินรับฝาก	
เจ้าหนี้การค้า	3,991,998.56
เจ้าหนี้การค้าเวชภัณฑ์มีใบยาและวัสดุการแพทย์	1,095,095.66
เจ้าหนี้การค้าวัสดุวิทยาศาสตร์และการแพทย์	698,794.91
เจ้าหนี้การค้าวัสดุอื่น	428,130.50
เจ้าหนี้การค้าอื่น	2,203,696.95
เจ้าหนี้ครุภัณฑ์	280,800.00
เจ้าหนี้วัสดุเภสัชกรรม	53,685.00
เจ้าหนี้วัสดุทันตกรรม	121,540.00
เจ้าหนี้เงินบริจาค	
เจ้าหนี้บลงทุนUC	-
ค่าสาธารณูปโภคค้างจ่าย	268,510.07
เจ้าหนี้ค่ารักษาแรงงานต่างด้าว	-

ตรวจถูกต้องแล้ว

(นายโชติ ช่วยเนียม)

นักวิชาการสาธารณสุขชำนาญการ

หัวหน้างานตรวจสอบและควบคุมภายใน

เจ้าหน้าที่รักษาตามจ่ายในจังหวัด	543,100.00
เจ้าหน้าที่รักษาตามจ่ายต่างจังหวัด	-
เจ้าหน้าที่รักษาต่างสังกัด สป.	-
เจ้าหน้าที่ค่าสิ่งส่งตรวจ,ค่าตรวจแลป,ค่าเอกซเรย์	177,351.42
รายได้กองทุนUCรอรับรู้	82,080.00
ค่าจ้างชั่วคราวค้างจ่าย	138,130.00
ค่าตอบแทนค้างจ่าย	2,311,986.00
ค่าใช้จ่ายโครงการค้างจ่าย	5,330.00
เงินรับฝากงบลงทุน UC	-
เงินรับฝากสอ.(รายได้แผ่นดิน เงินมัดจำ ภาษี เงินประกันสังคม ประกัน สัญญา)	357,969.11
เงินรับฝากสอ.(เงินวัสดุ,FC,ตามผลงาน)	109,020.00
รวมหนี้สินและเงินรับฝาก	✓ 12,867,218.18
เงินบำรุงคงเหลือ	✓ 27,064,883.31
หัก เงินฝากคลัง ลูกหนี้เงินยืม	✓ 819,684.80
เงินบำรุงคงเหลือสุทธิ 30 กันยายน 2565	✓ 26,245,198.51

ตรวจถูกต้องแล้ว



(นายโชติ ช่วยเนียม)

นักวิชาการสาธารณสุขชำนาญการ
หัวหน้างานตรวจสอบและควบคุมภายใน

ตารางที่ 2 เพดานรายรับ - รายจ่ายเงินบำรุง
กำหนดเพดาน รายรับ - รายจ่ายเงินบำรุงปีงบประมาณ 2566 โรงพยาบาลปากพะยูน

ลำดับ	รายการ	ปริมาณการ	ตามแผนปี 2566	ความ	หมายเหตุ
		ประมาณการ		ต้องการขอ	
				สนับสนุน	
๑	เงินบำรุงคงเหลือยกมา (ณ วันที่ 30 กันยายน 2565.)		39,932,101.49		1. กรณีหน่วยงานมีเงินบำรุงคงเหลือสุทธิในปีเป็นลบ ให้ใส่จำนวนตัวเลขไว้ในช่องความต้องการสนับสนุน และไม่ได้นำภาระผูกพันมาหักออกจาก ประมาณการรายรับในปี
๒	หนี้สินและเงินรับฝาก		12,867,218.18		
๓	เงินคงเหลือสุทธิยกมา		27,064,883.31		2. กรณีหน่วยงานที่มียอดสุทธิคงเหลือเป็นบวก ให้นำเงินคงเหลือสุทธิมารวมกับประมาณการรายรับทั้งปีด้วย เพื่อเป็นฐานในการประมาณค่าใช้จ่ายในปี
๔	ประมาณการรายรับปีงบประมาณ 2566	ตรวจถูกต้องแล้ว	75,782,969.67		3+4 กรณีมีเงินคงเหลือสุทธิเป็นบวก (เงินบำรุงเป็นลบไม่นำมาหักจาก ประมาณการรายรับ)
๕	ประมาณการเงินคงเหลือสุทธิ		102,847,852.98		ไม่เกิน 80 % ของงบประมาณคงเหลือ (จ่ายจริง 73,282,636.29)
๖	เพดานรายจ่ายบังคับงาน	(นายโชติ ช่วยนิยม) 	82,278,282.38		ไม่เกิน 15 % ของงบประมาณคงเหลือ (จ่ายจริง 15,031,699.67)
๗	เพดานรายจ่ายงบลงทุนเงินบำรุง	นักวิชาการสาธารณสุขชำนาญการ	15,427,177.94		ไม่เกิน 5 % ของงบประมาณคงเหลือ
๘	งบกลาง(สำรองจ่ายกรณีขาดหรือมีเหตุจำเป็น)		5,142,392.64		

หมายเหตุ ช่องความต้องการสนับสนุน กรณีที่มีความจำเป็นเพื่อทดแทนการขาดสภาพคล่องที่เรอริง

(นายดูเชฎฐิ คงตระกูลทรัพย์)

นายแพทย์สาธารณสุขจังหวัดพัทลุง



ประมาณการรายรับรายจ่ายปีงบประมาณ 2566 รพ.ปากพะยูน

รหัสรายการ	รายการ	ประมาณการรายรับปี66
		บาท
400	รายรับค่ารักษาUC เหม่าจ่ายรายหัว (Prepaid)	45,650,000.00
	- รายรับ UC OPD	25,000,000.00
	- รายรับ UC IPD	9,000,000.00
	- รายรับกองทุน PP	7,500,000.00
	- รายรับจากกองทุนทันตกรรม PP	500,000.00
	- เงินCF	2,000,000.00
	- รับสนับสนุนจากอปท.(งบโครงการ)	150,000.00
	- ปิดGlobal IP	1,500,000.00
401	รายได้จากการเรียกเก็บ UC	920,000.00
	-OP บริการเฉพาะ	800,000.00
	-IP บริการเฉพาะ	100,000.00
	-OPD นอกเครือข่ายในจังหวัด	20,000.00
	- IPD นอกเครือข่ายในจังหวัด	-
	- OPD นอกเครือข่ายต่างจังหวัด	-
	- IPD นอกเครือข่ายต่างจังหวัด	-
402	รายได้งบลงทุน UC <i>๗/๕๖</i>	4,660,969.67
403	รายได้จากกองทุน UC อื่น	2,845,000.00
	- กองทุนPPอื่น(PPแก้ปัญหาพื้นที่ระดับเขต)	-
	- กองทุนUCวัคซีนพิษสุนัขบ้า	-
	- กองทุนUCอื่น(ACF64)	-
	- งบไวรัสโคโรน่า	-
	- กองทุนเอดส์	100,000.00
	- จิตเวช	25,000.00
	- แพทย์แผนไทย	300,000.00
	- วัคซีนไขหวัดใหญ่	150,000.00
	- คัดกรองมะเร็งลำไส้	-

ตรวจถูกต้องแล้ว

[Signature]

(นายโชติ ช่วยเนียม)

นักวิชาการสาธารณสุขชำนาญการ

หัวหน้างานตรวจสอบและควบคุมภายใน

รหัสรายการ	รายการ	ประมาณการรายรับปี66
		บาท
	- วัคซีนโรค	150,000.00
	- งบผู้ป่วยโรคเกาต์	-
	- โรคเบาหวาน/ความดัน	1,000,000.00
	- รายได้งบDCCS	30,000.00
	- ฟันผู้พิการและกายอุปกรณ์	70,000.00
	- ผู้สูงอายุ(LTC)	100,000.00
	- งบCOVID	-
	- รายได้งบDDOW	10,000.00
	- รายได้งบฟื้นฟูด้านการแพทย์	10,000.00
	- ส่งเสริมสุขภาพใส่ห่วงอนามัย	-
	- งบค่ายาโคฟีโดเจล	-
	- รายได้งบDANC	800,000.00
	- รายได้QOF	-
	- รายได้งบ43แพ้ม	-
	- รายได้งบPPวัคซีนบาดทะยัก,แผนงานNCD	100,000.00
	- รายได้งบบริการปฐมภูมิ	-
411	รายได้ค่ารักษาสิทธิต้นสังกัด	20,000.00
	- รายได้ค่ารักษาสิทธิต้นสังกัด OPD	-
	- รายได้ค่ารักษาสิทธิต้นสังกัด IPD	20,000.00
412	รายได้ค่ารักษาสิทธิข้าราชการ	13,000,000.00
	- รายได้ค่ารักษาสิทธิข้าราชการ OPD	10,000,000.00
	- รายได้ค่ารักษาสิทธิข้าราชการ IPD	3,000,000.00
421	รายได้สิทธิประกันสังคมจากเหมาจ่ายรายหัว	-
422	รายได้ค่ารักษาสิทธิประกันสังคมเรียกเก็บ	1,070,000.00
	- ในเครือข่าย OPD	100,000.00
	- ในเครือข่าย IPD	50,000.00
	- นอกเครือข่าย OPD	400,000.00
	- นอกเครือข่าย IPD	300,000.00
	รายได้กองทุนประกันสังคม ๓๒.๒๒๒	200,000.00

ตรวจถูกต้องแล้ว

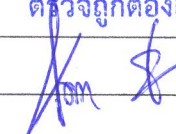

(นายโชติ ช่างเนียม)

นักวิชาการสาธารณสุขชำนาญการ

หัวหน้างานตรวจสอบและควบคุมภายใน

รหัสรายการ	รายการ	ประมาณการรายรับปี66
		บาท
	รายได้ค่ารักษาประกันสังคมกองทุนทดแทน	20,000.00
431	รายได้ค่ารักษาสิทธิ พรบ.	150,000.00
	- รายได้ค่ารักษาสิทธิ พรบ. OPD	130,000.00
	- รายได้ค่ารักษาสิทธิ พรบ. IPD	20,000.00
432	รายได้สิทธิแรงงานต่างด้าว	5,000.00
	- รายได้สิทธิแรงงานต่างด้าว OPD	5,000.00
	- รายได้สิทธิแรงงานต่างด้าว IPD	-
433	รายได้สิทธิบุคคลไร้สถานะ	10,000.00
	- รายได้สิทธิบุคคลไร้สถานะ OPD	10,000.00
	- รายได้สิทธิบุคคลไร้สถานะ IPD	-
434	รายได้สิทธิอื่นๆ	2,600,000.00
	- รายได้สิทธิออปท. OPD	2,000,000.00
	- รายได้สิทธิออปท. IPD	600,000.00
435	รายได้ชำระเงินเอง	2,200,000.00
	- ค่าธรรมเนียม UC	300,000.00
	- ค่ารักษาพยาบาลชำระเงินเอง OPD	1,500,000.00
	- ค่ารักษาพยาบาลชำระเงินเอง IPD	150,000.00
	- ค่าใบรับรองแพทย์	250,000.00
436	รายได้สิทธิ กทม.	50,000.00
	- รายได้สิทธิ กทม. OPD	30,000.00
	- รายได้สิทธิ กทม. IPD	20,000.00
491	รายได้อื่นๆ	2,602,000.00
	- ดอกเบี้ย	100,000.00
	- รับบริจาค	100,000.00
	- รายได้ค่าธรรมเนียมการรักษาสาธารณสุขชำนาญการ	2,000.00
	- รายได้ค่าตรวจสุขภาพ	
	- รายได้EMS	400,000.00
	- รายได้ลักษณะอื่น	2,000,000.00
	รวมรายรับ	75,782,969.67

ตรวจสอบถูกต้องแล้ว

(นายโชติ ช่วยเนียม)

ผู้อำนวยการสาธารณสุขชำนาญการ
พื้นที่งานตรวจสอบและควบคุมภายใน

ประมาณการรายจ่าย

ลำดับที่	หมวด/รายการ	ประมาณการ
		รายจ่ายปี 2566
	<u>ค่าใช้จ่ายในการดำเนินงาน</u>	
	งบบุคลากร	
511	ค่าจ้างลูกจ้างชั่วคราว	2,350,440.00
	ค่าจ้างชั่วคราวบริการ	1,703,640.00
	ค่าจ้างชั่วคราวสนับสนุน	646,800.00
512	ค่าจ้างพนักงานกระทรวง	9,388,800.00
	ค่าจ้างพนักงานกระทรวงบริการ	4,355,200.00
	ค่าจ้างพนักงานกระทรวงสนับสนุน	5,033,600.00
513	เงิน พตส.	138,000.00
	แพทย์	120,000.00
	ทันตแพทย์	-
	เภสัช	-
	พยาบาล	18,000.00
	นักรายภาพบำบัด,แพทย์แผนไทย	-
	อื่น ๆ (จพ.วิทยาศาสตร์)	-
514	ค่าตอบแทนฉบับ 5	13,247,960.00
	ค่าตอบแทนพยาบาลบำตีก	660,000.00
	ค่าตอบแทนเจ้าหน้าที่	6,000,000.00
	ค่าตอบแทนฉบับ 4,6	
	ค่าตอบแทนฉบับ 11	6,567,960.00
	แพทย์	-
	ทันตแพทย์	-
	ค่าตอบแทนสถานการณ์โควิดมีค.-กย.63	-
	อื่น ๆ (ค่าชั้นสูตรพลิกศพ)	20,000.00
515	ค่าตอบแทนอื่น ๆ	3,260,000.00
	เงินไม่ทำเวชแพทย์	960,000.00
	เงินไม่ทำเวชทันตแพทย์	120,000.00
	เงินไม่ทำเวชเภสัช	180,000.00

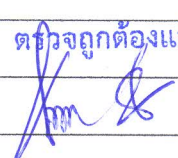
 (นายโชติ ช้วยเนียม)
 นักวิชาการสาธารณสุขชำนาญการ
 หัวหน้างานตรวจสอบและควบคุมภายใน

ลำดับที่	หมวด/รายการ	ประมาณการ
		รายจ่ายปี 2566
	แพทย์แผนไทย	2,000,000.00
	เงินเดือน(หักจากเงินUC)	-
516	ค่าใช้จ่ายบุคลากรอื่น	1,241,700.00
	เงินสมทบประกันสังคม,พ.กส.	1,241,700.00
	รวมเฉพาะหมวด	29,626,900.00
	ค่าใช้จ่ายงบค้ำยา	
520	ค้ำยา	8,500,000.00
	รวมเฉพาะหมวด	8,500,000.00
	ค่าใช้จ่ายงบวัสดุและค่าใช้สอย	
531	ค่าวัสดุเภสัช วัสดุการแพทย์ วัสดุทันตกรรม	3,630,736.29
	**วัสดุเภสัชกรรม	200,000.00
	**วัสดุการแพทย์	2,830,736.29
	**วัสดุทันตกรรม	600,000.00
532	ค่าวัสดุวิทยาศาสตร์และการแพทย์	1,500,000.00
533	ค่าวัสดุอื่น	3,770,000.00
	วัสดุสำนักงาน	500,000.00
	วัสดุเชื้อเพลิง	500,000.00
	วัสดุไฟฟ้า	80,000.00
	วัสดุคอมพิวเตอร์	250,000.00
	วัสดุงานบ้านงานครัว	1,000,000.00
	วัสดุบริโภค	1,000,000.00
	วัสดุเครื่องแต่งกาย	200,000.00
	วัสดุก่อสร้าง	20,000.00
	วัสดุเกษตร	20,000.00
	วัสดุซ่อมบำรุง,เกษตร,กีฬา	200,000.00
	วัสดุโฆษณา	
541	ค่าจ้างเหมาบริการ	8,030,000.00
	-ค่าจ้างเหมาลูกจ้างทั่วไป	1,400,000.00
	-ค่าจ้างเหมารักษาสวนหย่อม	

ตรวจถูกต้องแล้ว

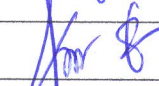

(นายโชติ ช่วยเนียม)

นักวิชาการสาธารณสุขชำนาญการ

ผู้อำนวยการสำนักงานตรวจสอบและควบคุมภายใน

ลำดับที่	หมวด/รายการ	ประมาณการ
		รายจ่ายปี 2566
	-ค่าจ้างเหมาบำรุงรักษาเครื่องปรับอากาศ	
	-ค่าจ้างเหมาบำรุงรักษาเครื่องมือแพทย์	50,000.00
	- ค่าจ้างเหมาทำความสะอาด	500,000.00
	-ค่าจ้างเหมาอาหารผู้ป่วย	350,000.00
	-ค่าจ้างเหมากำจัดขยะติดเชื้อ	300,000.00
	- ค่าจ้างตรวจห้องปฏิบัติการ	650,000.00
	-ค่าจ้างเหมาบริการอื่น	1,500,000.00
	- ค่าเช่าเครื่องคอมพิวเตอร์	550,000.00
	-ค่าเช่าเหมาเครื่องเอกซเรย์	900,000.00
	-ค่าเช่าเหมาเครื่องตรวจแลป	1,830,000.00
542	ค่าซ่อมแซมและบำรุงรักษา	2,500,000.00
	- ค่าซ่อมแซมอาคารและสิ่งปลูกสร้าง	300,000.00
	- ค่าซ่อมครุภัณฑ์สำนักงาน	50,000.00
	- ค่าซ่อมครุภัณฑ์งานบ้านงานครัว	50,000.00
	- ค่าซ่อมครุภัณฑ์ยานพาหนะ	300,000.00
	- ค่าซ่อมครุภัณฑ์ไฟฟ้า	
	- ค่าซ่อมครุภัณฑ์อื่น	
	- ค่าซ่อมครุภัณฑ์การแพทย์	100,000.00
	- ค่าซ่อมครุภัณฑ์คอมพิวเตอร์	
	- ค่าซ่อมครุภัณฑ์งบค่าเสื่อม	
	- ค่าใช้สอยอื่น ๆ	1,700,000.00
543	ค่าใช้จ่ายฝึกอบรม/ค่าใช้จ่ายเดินทาง	500,000.00
544	ค่าสาธารณูปโภค	2,245,000.00
	๒.๓.๑ ค่าไฟฟ้า	2,000,000.00
	๒.๓.๒ ค่าน้ำประปา	20,000.00
	๒.๓.๓ ค่าโทรศัพท์	80,000.00
	๒.๓.๔ ค่าไปรษณีย์และขนส่งสำนักงานตรวจสอบและควบคุมภายใน	25,000.00
	๒.๓.๕ ค่าบริการสื่อสารและโทรคมนาคม	120,000.00
545	ค่าใช้จ่ายในการตามจ่าย	5,500,000.00
	-ตามจ่ายในจังหวัด	2,000,000.00

ลำดับที่	หมวด/รายการ	ประมาณการ
		รายจ่ายปี 2566
	-ตามจ่ายต่างจังหวัด,ต่างสังกัดสป.	3,500,000.00
546	ค่าใช้จ่ายตามโครงการ	2,100,000.00
581	โอนให้ รพ.สต.เครือข่าย	5,340,000.00
	- fixcost	3,840,000.00
	- สนับสนุน PP,งบโครงการCUP	-
	- สนับสนุน สสอ.	500,000.00
	- สนับสนุนตามผลงาน	200,000.00
	- งบสนับสนุนค่าจ้างฯ	800,000.00
	- งบสนับสนุน รพ.สต.	
582	ค่าใช้จ่ายอื่นๆ	40,000.00
	- ค่าทุนนักเรียน	40,000.00
	- ค่าจ้างลูกข่าย	-
	รวมเฉพาะหมวด	35,155,736.29
	ค่าใช้จ่ายงบลงทุน	
591	จ่ายค่าครุภัณฑ์(เงินบำรุง)	3,329,200.00
	ครุภัณฑ์การแพทย์	1,790,300.00
	ครุภัณฑ์สำนักงาน	228,100.00
	ครุภัณฑ์คอมพิวเตอร์	264,000.00
	ครุภัณฑ์ไฟฟ้า	
	ครุภัณฑ์โฆษณา	46,000.00
	ครุภัณฑ์งานบ้านงานครัว	345,000.00
	ครุภัณฑ์เกษตร	
	ครุภัณฑ์ต่ำกว่าเกณฑ์	485,800.00
	ครุภัณฑ์ยานพาหนะ	170,000.00
592	ครุภัณฑ์ อาคาร ที่ดินและสิ่งก่อสร้างงบค่าเสื่อม	11,702,469.67
	ครุภัณฑ์งบค่าเสื่อม	2,980,762.67
	สนับสนุนสอ.งบค่าเสื่อม	1,680,207.00
	อาคาร ที่ดินสิ่งก่อสร้าง เงินบำรุง	7,041,500.00

(นายโชติ ช่วยเนียม)

นักวิชาการสาธารณสุขชำนาญการ
หัวหน้างานตรวจสอบและควบคุมภายใน

ลำดับที่	หมวด/รายการ	ประมาณการ
		รายจ่ายปี 2566
	ปรับปรุงห้องฉุกเฉิน งบค่าเสื่อม	
	ค่าเช่าเครื่องเอกซเรย์ งบค่าเสื่อม	
593	สินทรัพย์ไม่มีตัวตน	-
	- โปรแกรมคอมพิวเตอร์	
	รวมเฉพาะหมวด	15,031,669.67
	รวมรายจ่าย	88,314,305.96

ตรวจถูกต้องแล้ว



(นายโชติ ช่วยเนียม)

นักวิชาการสาธารณสุขชำนาญการ
หัวหน้างานตรวจสอบและควบคุมภายใน

แผนงานจัดหารักษาโรคทางกายภาพบำบัดประจำปีงบประมาณ 2566											
ลำดับที่	ประเภท	รายการ	หน่วย นับ	จำนวน	ราคา/หน่วย	รวมเป็นเงินทั้งสิ้น	แผนดำเนินการ ปีงบประมาณ 2566				หมายเหตุ
							ไตรมาส ที่ 1	ไตรมาส ที่ 2	ไตรมาส ที่ 3	ไตรมาส ที่ 4	
1	ครุภัณฑ์ การแพทย์	เครื่องตรวจสมรรถภาพการไหลเวียน (NST)	เครื่อง	1	150,000.00	150,000.00	✓				ห้องคลอด
2	ครุภัณฑ์ การแพทย์	เครื่องตรวจสมรรถภาพการไหลเวียน (NST)ชนิดครุภัณฑ์	เครื่อง	1	300,000.00	300,000.00	✓				ห้องคลอด
3	ครุภัณฑ์ การแพทย์	เครื่องซึ้่งนำหน้าการแบบดิจิทัล	เครื่อง	2	19,000.00	38,000.00	✓				ห้องคลอด ,OPD
5	ครุภัณฑ์ การแพทย์	เตียงผู้ป่วยชนิดสามเกราบปีกันก พร้อมเบาะเส้าน้ำเกลือตู้ข้างเตียงและ ถาดพร้อมเตียง	หลัง	7	40,000.00	280,000.00	✓				ห้องคลอด2 IPD5
6	ครุภัณฑ์ การแพทย์	เครื่องตรวจคลื่นไฟฟ้าหัวใจ พร้อม ระบบวิเคราะห์ผลพร้อมระบบ วิเคราะห์ผล และจัดเก็บภาพในระบบเครือข่าย	เครื่อง	1	150,000.00	150,000.00	✓				IPD
7	ครุภัณฑ์ การแพทย์	คอมพิวเตอร์ภายใน		1	18,000	18,000.00	✓				OPD
8	ครุภัณฑ์ การแพทย์	เครื่องปั่น HCT	เครื่อง	1	85,000.00	85,000.00	✓				แลป
9	ครุภัณฑ์ การแพทย์	เครื่องขยายคลอราทิน	เครื่อง	1	60,000.00	60,000.00	✓				ทันตกรรม

ตรวจถูกต้องแล้ว
Kor S
(นายเชติ ชัยนิยม)
นักวิชาการสาธารณสุขชำนาญการ
หัวหน้างานตรวจสอบและควบคุมภายใน

แผนงานจัดหาคูภัณฑ์ทางการแพทย์ประจำปีงบประมาณ 2566

ลำดับที่	ประเภท	รายการ	หน่วย นับ	จำนวน	ราคา/หน่วย	รวมเป็นเงินทั้งสิ้น	แผนดำเนินการ ปีงบประมาณ 2566				หมายเหตุ	
							ไตรมาส ที่ 1	ไตรมาส ที่ 2	ไตรมาส ที่ 3	ไตรมาส ที่ 4		
10	ครุภัณฑ์ การแพทย์	เครื่องชุดทันตปูน	เครื่อง	2	10,000.00	20,000.00	✓				ทันตกรรม	
11	ครุภัณฑ์ การแพทย์	หม้อแช่พาราฟิน	เครื่อง	1	54,000.00	54,000.00		✓			กายภาพ	
12	ครุภัณฑ์ การแพทย์	รถเข็นเปลนอน	คัน	6	14,000.00	84,000.00		✓			OPD	
13	ครุภัณฑ์ การแพทย์	เครื่องตรวจหู	เครื่อง	2	14,900.00	29,800.00		✓			NCD 1 OPD 1	
14	ครุภัณฑ์ การแพทย์	เครื่องดูดเสมหะ	เครื่อง	3	30,000.00	90,000.00		✓			ER	
15	ครุภัณฑ์ การแพทย์	O2 sat	เครื่อง	3	30,000.00	90,000.00		✓			ER	
17	ครุภัณฑ์ การแพทย์	เครื่องเป่าสายยาง (สูบลมเครื่องมือแพทย์ ขนาดไม่น้อยกว่า 570 ลิตร)	เครื่อง	1	100,000.00	100,000.00			✓		จ่ายกลาง	
18	ครุภัณฑ์ การแพทย์	รถเข็นเครื่องมือสะอาด แบบมีฝาปิด สแตน เลส	คัน	1	11,500.00	11,500.00			✓		จ่ายกลาง	
19	ครุภัณฑ์ การแพทย์	เครื่องซิงโครทราศหึ่งคัพประกอบใบร่างกาย	เครื่อง	1	230,000.00	230,000.00					DPAC	
หนึ่งล้านเจ็ดแสนเก้าหมื่นสามร้อยบาทถ้วน						1,790,300.00						

(นายโศภิต ช่างเนียม)

นักวิชาการสาธารณสุขชำนาญการ
หัวหน้างานตรวจสอบและควบคุมภายใน

แผนงานจัดหาครุภัณฑ์สำนักงาน											
ลำดับ ที่	ประเภท	รายการ	หน่วย นับ	จำนวน	ราคา/หน่วย	รวมเป็นเงิน ทั้งสิ้น	แผนดำเนินการ ปีงบประมาณ 2566				หมายเหตุ
							ไตรมาส ที่ 1	ไตรมาส ที่ 2	ไตรมาส ที่ 3	ไตรมาส ที่ 4	
1	ครุภัณฑ์ สำนักงาน	เครื่องปรับอากาศแบบแขวนขนาด 12,000 บีทียู	เครื่อง	1	20,000.00	20,000.00	✓				OPD
2	ครุภัณฑ์ สำนักงาน	เครื่องปรับอากาศแบบแขวนขนาด 24,000 บีทียู	เครื่อง	1	40,900.00	40,900.00		✓			คลินิกเวชฯบ้าน โพธิ์
3	ครุภัณฑ์ สำนักงาน	ตู้ยาฉีดคาว	หลัง	1	10,000.00	10,000.00		✓			คลินิกเวชฯบ้าน โพธิ์
4	ครุภัณฑ์ สำนักงาน	เก้าอี้นวดฝ่าเท้า	ตัว	1	10,000.00	10,000.00	✓				คลินิกเวชฯบ้าน โพธิ์
5	ครุภัณฑ์ สำนักงาน	ตู้เหล็กเก็บแฟ้มประวัติผู้ป่วย	หลัง	1	25,000.00	25,000.00	✓				ศูนย์สุขภาพ ชุมชน
6	ครุภัณฑ์ สำนักงาน	เครื่องทำลายเอกสาร	เครื่อง	2	30,000.00	60,000.00	✓				ประกันสุขภาพ ,บริหาร
7	ครุภัณฑ์ สำนักงาน	เครื่องปรับอากาศแบบแขวน	เครื่อง	1	47,200.00	47,200.00			✓		โภชนาการ
9	ครุภัณฑ์ สำนักงาน	ตู้เหล็กเก็บอุปกรณ์	หลัง	1	15,000	15,000.00	✓				OPD
						228,100.00					

(นายชิตี ชัยนิยม)

นักวิชาการสาธารณสุขชำนาญการ
หัวหน้างานตรวจสอบและควบคุมภายใน

แผนงานจัดหาครุภัณฑ์งานบ้านงานครัว											
ลำดับที่	ประเภท	รายการ	หน่วย	จำนวน	ราคา/หน่วย	รวมเป็นเงิน ทั้งสิ้น	แผนดำเนินการ ปีงบประมาณ 2566				หมายเหตุ
							ไตรมาส ที่ 1	ไตรมาส ที่ 2	ไตรมาส ที่ 3	ไตรมาส ที่ 4	
1	ครุภัณฑ์งานบ้าน งานครัว	รถเข็นสแตนเลส	คัน	1	15,000.00	15,000.00	√				เก๊าส์
2	ครุภัณฑ์งานบ้าน งานครัว	โต๊ะเตรียมอาหารบานเลื่อน	ตัว	1	30,000.00	30,000.00		√			โมษา
3	ครุภัณฑ์งานบ้าน งานครัว	ตู้แช่เย็นและแช่แข็ง	หลัง	1	50,000.00	50,000.00	√				
4	ครุภัณฑ์งานบ้าน งานครัว	เตารีดไอน้ำ	เครื่อง	1	20,000.00	20,000.00	√				ซักฟอก
5	ครุภัณฑ์งานบ้าน งานครัว	เครื่องอังคืด	เครื่อง	1	30,000.00	30,000.00	√				ยานพาหนะ
6	ครุภัณฑ์งานบ้าน งานครัว	เครื่องกรองน้ำ	เครื่อง	1	50,000.00	50,000.00	√				ทันตกรรม
7	ครุภัณฑ์งานบ้าน งานครัว	เครื่องกรองน้ำ	เครื่อง	3	40,000.00	120,000.00		√			IPD OPD
8	ครุภัณฑ์งานบ้าน งานครัว	เครื่องดูดฝุ่น	เครื่อง	2	15,000.00	30,000.00	√				ยานพาหนะ ,แม่บ้าน
สามแสนสี่หมื่นห้าพันบาทถ้วน						345,000.00					

(นายเจติ ช่างเนียม)

นักวิชาการสาธารณสุขชำนาญการ
หัวหน้างานตรวจสอบและควบคุมภายใน

แผนงานจัดหาครุภัณฑ์คอมพิวเตอร์											
ลำดับ ที่	ประเภท	รายการ	หน่วย นับ	จำนวน	ราคา/หน่วย	รวมเป็นเงิน ทั้งสิ้น	แผนดำเนินการ ปีงบประมาณ 2566				หมายเหตุ
							ไตรมาส ที่ 1	ไตรมาสที่ 2	ไตรมาสที่ 3	ไตรมาส ที่ 4	
1	ครุภัณฑ์ คอมพิวเตอร์	เครื่องคอมพิวเตอร์โน้ตบุ๊ก สำหรับงานประมวลผล	เครื่อง	1	22,000.00	22,000.00	√				สารสนเทศ
2	ครุภัณฑ์ คอมพิวเตอร์	เครื่องคอมพิวเตอร์แม่ข่าย แบบที่ 1	เครื่อง	1	130,000.00	130,000.00		√			สารสนเทศ
3	ครุภัณฑ์ คอมพิวเตอร์	อุปกรณ์กระจายสัญญาณ (L2 Switch) ขนาด 24 ช่อง แบบที่ 2	เครื่อง	1	18,000.00	18,000.00			√		สารสนเทศ
5	ครุภัณฑ์ คอมพิวเตอร์	เครื่องคอมพิวเตอร์โน้ตบุ๊ก สำหรับงานสำนักงาน	เครื่อง	2	16,000.00	32,000.00	√				ทันตกรรม,งาน เวช
6	ครุภัณฑ์ คอมพิวเตอร์	สแกนเนอร์ สำหรับงานเก็บ เอกสารระดับศูนย์บริการ แบบที่ 1	เครื่อง	1	16,000.00	16,000.00	√				ธุรการ
7	ครุภัณฑ์ คอมพิวเตอร์	เครื่องคอมพิวเตอร์ All In One สำหรับงานประมวลผล	เครื่อง	2	23,000.00	46,000.00	√				บริหาร (การเงิน)/พัสดุ
						264,000.00					

(สองแสนหกหมื่นสี่พันบาทถ้วน)

นักวิชาการสาธารณสุขชำนาญการ
พันนันทน์งานตรวจสอบและควบคุมภายใน

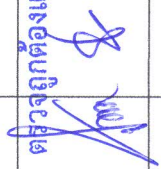
ตรวจถูกต้องแล้ว

(นายเจตติ ชวยเนียม)

โรงพยาบาลปากพะยูน
แผนงานจัดหาคูภัณฑ์โฆษณาและเผยแพร่

ลำดับ ที่	ประเภท	รายการ	หน่วย นับ	จำนวน	ราคา/ หน่วย	รวมเป็นเงิน ทั้งสิ้น	แผนดำเนินการ ปีงบประมาณ 2566				หมายเหตุ	
							ไตรมาส ที่ 1	ไตรมาสที่ 2	ไตรมาสที่ 3	ไตรมาส ที่ 4		
1	คูภัณฑ์โฆษณาและ เผยแพร่	โทรทัศน์แอลอีดี(LED TV) แบบ Smart TV ขนาด 55 นิ้ว	เครื่อง	2	23,000.00	46,000.00		√			สารสนเทศ ,NCD	
(สี่หมื่นหกพันบาทถ้วน)							46,000.00					

แผนงานจัดหาคูภัณฑ์ยานพาหนะ

ลำดับ ที่	ประเภท	รายการ	หน่วย นับ	จำนวน	ราคา/ หน่วย	รวมเป็นเงิน ทั้งสิ้น	แผนดำเนินการ ปีงบประมาณ 2566				หมายเหตุ	
							ไตรมาส ที่ 1	ไตรมาสที่ 2	ไตรมาสที่ 3	ไตรมาส ที่ 4		
1	ครุภัณฑ์ ยานพาหนะ	รถจักรยานยนต์ขนาด 110 ซีซี	คัน	1	50,000	50,000		√			PCU	
2	ครุภัณฑ์ ยานพาหนะ	รถจักรยานยนต์ (สำหรับขนส่งขยะติดเชื้อ)	คัน	1	120,000	120,000		√			บริหาร ทั่วไป	
(หนึ่งแสนเจ็ดหมื่นบาทถ้วน)							170,000.00					

(นายโชติ ช่างเนียม)

นักวิชาการสาธารณสุขชำนาญการ
หัวหน้างานตรวจสอบและควบคุมภายใน

ประมาณการแบบค่าของเงินบำรุง ปีงบประมาณ 2566

รายการครุภัณฑ์ต่ำกว่าเกณฑ์

ลำดับ ที่	กลุ่มครุภัณฑ์	รายการ	(หน่วย)	(บาท)	(บาท)	แผนดำเนินการ ปีงบประมาณ 2566				หมายเหตุ
						ไตรมาสที่ 1	ไตรมาสที่ 2	ไตรมาสที่ 3	ไตรมาสที่ 4	
1	สำนักงาน	โต๊ะสำนักงาน	8	3,700.00	29,600.00	✓				
2	สำนักงาน	เก้าอี้สำนักงาน	24	2,000.00	48,000.00	✓				
3	สำนักงาน	โทรศัพท์สำนักงานชนิดไร้สาย	5	2,100.00	10,500.00	✓				
4	สำนักงาน	โต๊ะคอมพิวเตอร์	3	3,500.00	10,500.00	✓				
5	สำนักงาน	พัดลมติดเพดาน	7	2,500.00	17,500.00	✓				
6	สำนักงาน	เก้าอี้ประชุม (รอตรวจแบบพนักงาน)	32	1,000.00	32,000.00	✓				
7	สำนักงาน	เก้าอี้หนังรอชักประวัติ แบบ4 ตัว/แถวแบบเหล็ก	17	8,300.00	141,100.00	✓				
8	สำนักงาน	เก้าอี้ผู้ป่วยสำหรับเจาะเลือด	1	3,000.00	3,000.00		✓			
9	สำนักงาน	เก้าอี้ที่กั้นเตียง ทรงแสูง ปรับระดับได้	4	3,000.00	12,000.00		✓			
10	สำนักงาน	โต๊ะประชุม	4	1,500.00	6,000.00		✓			ตรวจถูกต้องแล้ว
11	สำนักงาน	ตู้เหล็ก แบบ 2 บาน	2	5,700.00	11,400.00		✓			
12	การแพทย์	BP Digital แบบพกพา	10	1,000.00	10,000.00	✓				

(นายโชติ ชวยนิยม)

นักวิชาการสาธารณสุขชำนาญการ
หัวหน้างานตรวจสอบและควบคุมภายใน

ลำดับ ที่	กลุ่มครุภัณฑ์	รายการ	(หน่วย)	(บาท)	(บาท)	แผนดำเนินการ ปีงบประมาณ 2566				หมายเหตุ
						ไตรมาสที่ 1	ไตรมาสที่ 2	ไตรมาสที่ 3	ไตรมาสที่ 4	
13	การแพทย์	รถเข็นเปลนั่งแบบสเตนเลส	3	7,500.00	22,500.00	✓				
14	การแพทย์	ตะแกรงล้างแผลสเตนเลสมีล้อ พร้อมฝาปิด	2	8,500.00	17,000.00	✓				
15	การแพทย์	Auto pipette ขนาด 10-100	1	8,900.00	8,900.00	✓				
16	การแพทย์	Auto pipette ขนาด 100-1000	1	8,900.00	8,900.00	✓				
	การแพทย์	โต๊ะแม่โยสสเตนเลส 4 ล้อ	2	5,000.00	10,000.00		✓			
17	ครุภัณฑ์ คอมพิวเตอร์	กล่องวางจอปิดชนิดเครื่องขยายแบบมุมคงที่สำหรับติดตั้งภายใน อาคาร	1	3,000.00	3,000.00		✓			
18	ครุภัณฑ์ คอมพิวเตอร์	เครื่องพิมพ์เลเซอร์	1	2,600.00	2,600.00		✓			
19	ครุภัณฑ์ คอมพิวเตอร์	เครื่องพิมพ์ Multifunction แบบฉีดหมึกพร้อมติดตั้งตั้งหมึก พิมพ์ (Ink Tank Printer)	1	7,500.00	7,500.00		✓			
20	โฆษณา เผยแพร่	โทรศัพท์เคลื่อนที่ 32 นิ้ว	4	8,000.00	32,000.00	✓				
21	งานบ้านงาน ครัว	ตู้เย็น ขนาด 7 คิวบิกฟุต	1	8,500.00	8,500.00					ตรวจถูกต้องแล้ว ✓ 

(นายโชติ ชัยนิยม)

นักวิชาการสาธารณสุขชำนาญการ
หัวหน้างานตรวจสอบและควบคุมภายใน

แผนปฏิบัติการจัดซื้อวัสดุทันตกรรม

ประจำปีงบประมาณ 2566

ลำดับ	รายการ	ขนาดบรรจุ, หน่วยนับ	แหล่งของเงิน		วิธีการจัดหา	อัตราการซื้อหลัง 3 ปี			ปริมาณการใช้ปี 66	ปริมาณคงคลังยกมา	ปริมาณการจัดซื้อปี 66	ราคาต่อหน่วย/บาท	ประมาณการ (บาท) จัดซื้อปี 65	งวดที่ 1 (ต.ค.-ธ.ค.)		งวดที่ 2 (ม.ค.-มิ.ค.)		งวดที่ 3 (เม.ย.-มิ.ย.)		งวดที่ 4 (ก.ค.-ก.ย.)		รวมมูลค่า
			งบปร มาณ	นอก งบประมาณ		ปี 63	ปี 64	ปี 65						จำนวน	มูลค่า	จำนวน	มูลค่า	จำนวน	มูลค่า	จำนวน	มูลค่า	
1	Adhesive universal	ขวด	✓		เฉพาะเจาะจง	3	3	2	15	0	15	1,180.00	17,700.00	4	4,720.00	3	3,540.00	4	4,720.00	4	4,720.00	17,700.00
2	Alginate	ถุง	✓		เฉพาะเจาะจง	4	5	4	30	0	30	160.00	4,800.00	10	1,600.00	10	1,600.00	10	1,600.00	10	1,600.00	4,800.00
3	Aluwax	กล่อง	✓		เฉพาะเจาะจง	2	2	2	2	0	2	2,600.00	5,200.00	2	5,200.00		-		-		-	5,200.00
4	Articulating paper full	กล่อง	✓		เฉพาะเจาะจง	2	0	5	20	0	20	380.00	7,600.00	5	1,900.00	5	1,900.00	5	1,900.00	5	1,900.00	7,600.00
5	Avogyl (59=1650)	ขวด	✓		เฉพาะเจาะจง	2	1	2	4	0	4	1,550.00	6,200.00	1	1,550.00	1	1,550.00	1	1,550.00	1	1,550.00	6,200.00
6	bite registration materi	ชุด	✓		เฉพาะเจาะจง	5	5	5	10	0	10	1,200.00	12,000.00		-	5	6,000.00		-	5	6,000.00	12,000.00
7	Bonding System	ขวด	✓		เฉพาะเจาะจง	10	10	10	30	0	30	730.00	21,900.00		-	10	7,300.00		-	10	7,300.00	21,900.00
8	Bur	ตัว	✓		เฉพาะเจาะจง	200	200	200	150	0	150	80.00	12,000.00	50	4,000.00	50	4,000.00	50	4,000.00		-	12,000.00
9	Blumousse	ชุด	✓		เฉพาะเจาะจง	3	3	3	10	0	10	2,250.00	22,500.00	5	11,250.00		-	5	11,250.00		-	22,500.00
10	กระดาษทึบชนิดยูนิติฟิเคชั่น		✓		เฉพาะเจาะจง	12	12	14	50	0	50	280.00	14,000.00	20	5,600.00	10	2,800.00	10	2,800.00	10	2,800.00	14,000.00
11	Cavit-W jar	ขวด	✓		เฉพาะเจาะจง	3	3	3	3	0	3	438.70	1,316.10		-	2	877.40		-	1	438.70	1,316.10
12	Cavity varnish	ขวด	✓		เฉพาะเจาะจง	2	2	2	3	0	3	200.00	600.00	1	200.00		-	1	200.00	1	200.00	600.00
13	Celluloid strip	กล่อง	✓		เฉพาะเจาะจง	6	3	3	2	0	2	510.00	1,020.00		-		-	1	510.00	1	510.00	1,020.00
14	Clove oil 30 ml.	ขวด	✓		เฉพาะเจาะจง	2	2	2	2	0	2	200.00	400.00	1	200.00		-	1	200.00		-	400.00
15	Composite resin	หลอด	✓		เฉพาะเจาะจง	20	0	20	40	0	40	823.90	32,956.00	10	8,239.00	10	8,239.00	10	8,239.00	10	8,239.00	32,956.00
16	Composite flowable	ชุด	✓		เฉพาะเจาะจง	10	10	10	30	0	30	1,000.45	30,013.50	15	15,006.75	0	-	15	15,006.75		-	30,013.50
17	Cord เมอร์ 00	กล่อง	✓		เฉพาะเจาะจง	3	0	2	5	0	5	540.00	2,700.00		-	5	2,700.00		-		-	2,700.00
18	Dental floss	โหล	✓		เฉพาะเจาะจง	2	0	2	0	0	0	1,440.00	-		-		-		-		-	-
19	Disposable Micro S.M	กล่อง	✓		เฉพาะเจาะจง	20	20	0	20	0	20	350.00	7,000.00		-	10	3,500.00		-	10	3,500.00	7,000.00
20	Dycal (Life regular)	ชุด	✓		เฉพาะเจาะจง	2	2	2	2	0	2	800.00	1,600.00	1	800.00		-	1	800.00		-	1,600.00
21	EDTA 17%	ขวด	✓		เฉพาะเจาะจง	1	1	2	2	0	2	650.00	1,300.00	1	650.00		-	1	650.00		-	1,300.00

ลำดับ	รายการ	ขนาดบรรจุ, หน่วยนับ	แหล่งของเงิน		วิธีการจัดหา	อัตราการซื้อย้อนหลัง 3 ปี			ปริมาณคงคลัง	ปริมาณการใช้ปี	ประมาณการจัดซื้อปี 66	ราคาต่อหน่วย/บาท	ประมาณการจัดซื้อปี 65 (บาท)	งวดที่ 1 (ต.ค.-ธ.ค.)		งวดที่ 2 (ม.ค.-มิ.ค.)		งวดที่ 3 (เม.ย.-มิ.ย.)		งวดที่ 4 (ก.ค.-ก.ย.)		รวมมูลค่า
			งบประมาณ	นอกงบประมาณ		ปี 63	ปี 64	ปี 65						จำนวน	มูลค่า	จำนวน	มูลค่า	จำนวน	มูลค่า	จำนวน	มูลค่า	
22	Etching 9 ml	กล่อง	✓		เฉพาะเจาะจง	6	6	6	10	0	10	650.00	6,500.00	3	1,950.00	4	2,600.00					6,500.00
23	Face shield (ชุด)	ชุด	✓		เฉพาะเจาะจง	6	6	6	10	0	10	650.00	6,500.00	10	6,500.00							6,500.00
24	Face shield refill	อัน	✓		เฉพาะเจาะจง	20	0	12	12	0	12	105.00	1,260.00	12	1,260.00							1,260.00
25	File (H-file 8-60)	กล่อง	✓		เฉพาะเจาะจง	0	0	5	5	0	5	267.50	1,337.50	5	1,337.50							1,337.50
26	File (K-file)	ชุด	✓		เฉพาะเจาะจง	2	2	2	2	0	2	2,100.00	4,200.00	2	4,200.00							4,200.00
27	Fluoride plate (radent j	กระป๋อง	✓		เฉพาะเจาะจง	4	1	2	2	0	2	400.00	800.00	2	800.00							800.00
28	Fluoride gel	ขวด	✓		เฉพาะเจาะจง	40	40	40	40	0	40	550.00	22,000.00	20	11,000.00	20	11,000.00					22,000.00
29	Fluoride varnish	หลอด	✓		เฉพาะเจาะจง	50	50	25	50	0	50	670.00	33,500.00	30	20,100.00	20	13,400.00					33,500.00
30	Formocresol 1:5 30 ml	ขวด	✓		เฉพาะเจาะจง	1	1	1	2	0	2	150.00	300.00	1	150.00	1	150.00					300.00
31	FUJII IX(วัสดุอุด) (GIH	กล่อง	✓		เฉพาะเจาะจง	2	3	2	2	0	2	3,600.00	7,200.00	1	3,600.00	1	3,600.00					7,200.00
32	Green stick compound	กล่อง	✓		เฉพาะเจาะจง	3	3	3	3	0	3	900.00	2,700.00	1	900.00	1	900.00					2,700.00
33	Guttapercha (รักษาปาก	กล่อง	✓		เฉพาะเจาะจง	10	12	6	5	0	5	283.55	1,417.75	5	1,417.75							1,417.75
34	GI Lining	ชุด	✓		เฉพาะเจาะจง	4	1	1	2	0	2	2,700.68	5,401.36	1	2,700.68	1	2,700.68					5,401.36
35	Iodopore(Biocide)	8ซอง/กล่อง	✓		เฉพาะเจาะจง	5	6	3	3	0	3	4,200.00	12,600.00	3	12,600.00							12,600.00
36	IRM	ชุด	✓		เฉพาะเจาะจง	2	1	2	2	0	2	2,350.00	4,700.00	1	2,350.00	1	2,350.00					4,700.00
37	Monophase (cartridge re	ชุด	✓		เฉพาะเจาะจง	10	27	10	29	0	29	1,320.00	38,280.00	9	11,880.00	10	13,200.00					38,280.00
38	Paper Point No.M.I.(รี	กล่อง	✓		เฉพาะเจาะจง	10	0	10	10	0	10	200.00	2,000.00	5	1,000.00	5	1,000.00					2,000.00
39	Pink wax	กล่อง	✓		เฉพาะเจาะจง	2	2	2	4	0	4	300.00	1,200.00	2	600.00	2	600.00					1,200.00

Kan

ลำดับ	รายการ	ขนาดบรรจุ, หน่วยนับ	แหล่งของเงิน		วิธีการจัดหา	อัตราการซื้อหลัง 3 ปี			ปริมาณการใช้ปี 66	ปริมาณคงคลังยกมา	ปริมาณการจัดซื้อปี 66	ราคาต่อหน่วย/บาท	ประมาณการจัดซื้อปี 65 (บาท)	งวดที่ 1 (ต.ค.-ธ.ค.)		งวดที่ 2 (ม.ค.-มิ.ค.)		งวดที่ 3 (ม.ย.-มิ.ย.)		งวดที่ 4 (ก.ค.-กย.)		รวมมูลค่ามูลค่า(บาท)		
			งบประมาณ	นอกงบประมาณ		ปี 63	ปี 64	ปี 65						จำนวน	มูลค่า	จำนวน	มูลค่า	จำนวน	มูลค่า	จำนวน	มูลค่า			
40	PIP กระบุงใหญ่	กระบุง	✓		เฉพาะเจาะจง	2	1	8	10	0	10	350.00	3,500.00	5	1,750.00	-	5	-	-	5	1,750.00	-	3,500.00	
41	Pumice ละเอียด	กระป๋อง	✓		เฉพาะเจาะจง	1	0	1	2	0	2	130.00	260.00	2	-	-	-	-	-	-	-	-	260.00	
42	RC-prep	หลอด	✓		เฉพาะเจาะจง	2	0	1	1	0	1	850.00	850.00	1	-	-	1	850.00	-	-	-	-	850.00	
43	Root canal sealer	ชุด	✓		เฉพาะเจาะจง	2	0	2	2	0	2	1,100.00	2,200.00	1	1,100.00	-	1	1,100.00	-	-	-	-	2,200.00	
44	Rubber brush มีก้าน	โหล	✓		เฉพาะเจาะจง	5	0	3	3	0	3	350.00	1,050.00	3	-	1,050.00	-	-	-	-	-	-	1,050.00	
45	Rubber cup	โหล	✓		เฉพาะเจาะจง	2	0	2	2	0	2	350.00	700.00	2	-	700.00	-	-	-	-	-	-	700.00	
46	Rubber dam sheet	กล่อง	✓		เฉพาะเจาะจง	3	2	2	2	0	2	1,000.00	2,000.00	2	-	2,000.00	-	-	-	-	-	-	2,000.00	
47	Sandpaper strip	กล่อง	✓		เฉพาะเจาะจง	2	2	2	2	0	2	750.00	1,500.00	1	-	750.00	-	-	-	-	1	750.00	1,500.00	
48	Sealant	ขวด	✓		เฉพาะเจาะจง	0	30	20	40	0	40	963.00	38,520.00	15	14,445.00	14,445.00	10	9,630.00	-	-	-	-	-	38,520.00
49	Silicone (putty)	ชุด	✓		เฉพาะเจาะจง	2	0	1	1	0	1	1,560.00	1,560.00	1	-	1,560.00	-	-	-	-	-	-	1,560.00	
50	Steri-Sock 100 pcs.	ถุง	✓		เฉพาะเจาะจง	6	2	2	2	0	2	300.00	600.00	1	-	300.00	-	-	-	-	1	300.00	600.00	
51	Stone สีฟ้า 10 กก.	ถัง	✓		เฉพาะเจาะจง	1	5	2	5	0	5	1,000.00	5,000.00	3	3,000.00	-	2	2,000.00	-	-	-	-	5,000.00	
52	Sodium Hypochloride	ขวด	✓		เฉพาะเจาะจง	2	0	2	2	0	2	150.00	300.00	1	150.00	-	1	150.00	-	-	-	-	300.00	
53	Spray handpiece	กระป๋อง	✓		เฉพาะเจาะจง	4	0	3	5	0	5	800.00	4,000.00	1	-	4,000.00	-	-	-	-	-	-	4,000.00	
54	Talbot solution 30 ml	ขวด	✓		เฉพาะเจาะจง	2	1	2	2	0	2	250.00	500.00	1	250.00	-	1	250.00	-	-	-	-	500.00	
55	Tray พิมพ์ปาก พิมพ์	ตู้	✓		เฉพาะเจาะจง	5	0	2	5	0	5	420.00	2,100.00	5	-	-	5	2,100.00	-	-	-	-	2,100.00	
56	T-Band เด็ก	โหล	✓		เฉพาะเจาะจง	4	0	1	1	0	1	230.00	230.00	1	230.00	-	-	-	-	-	-	-	230.00	
57	Torch plastic	อัน	✓		เฉพาะเจาะจง	2	2	2	3	0	3	180.00	540.00	3	-	540.00	-	-	-	-	-	-	540.00	
58	Topical Gel (ยาชาเด็ก)	กระป๋อง	✓		เฉพาะเจาะจง	4	2	2	3	0	3	980.00	2,940.00	3	-	2,940.00	-	-	-	-	-	-	2,940.00	
59	Vitapex	กล่อง	✓		เฉพาะเจาะจง	1	1	1	1	0	1	3,000.00	3,000.00	1	-	-	1	3,000.00	-	-	-	-	3,000.00	

Handwritten signature

ลำดับ	รายการ	ขนาดบรรจุหน่วยนับ	แหล่งของเงิน		วิธีการจัดหา	อัตราการซื้อย้อนหลัง 3 ปี			ปริมาณการใช้ปี 66	ปริมาณคงค้างยกมา	ปริมาณการสั่งซื้อปี 66	ราคาต่อหน่วย/บาท	ประเภทการจัดซื้อปี 65 (บาท)	งวดที่ 1 (ต.ค.-ธ.ค.)		งวดที่ 2 (ม.ค.-มี.ค.)		งวดที่ 3 (เม.ย.-มิ.ย.)		งวดที่ 4 (ก.ค.-กย.)		รวมมูลค่ามูลค่า(บาท)
			งบประมาณ	นอกงบประมาณ		ปี 63	ปี 64	ปี 65						จำนวน	มูลค่า	จำนวน	มูลค่า	จำนวน	มูลค่า	จำนวน	มูลค่า	
60	Wedge (S.M.L)	ถุง		✓	เฉพาะเจาะจง	6	0	3	5	0	5	60.00	300.00	3	180.00	-	-	2	120.00	-	-	300.00
61	ก้าน Mandrel	อัน		✓	เฉพาะเจาะจง	12	0	3	6	0	6	150.00	900.00		-	6	900.00		-		-	900.00
62	กรรไกรตัดไหมโค้ง	อัน		✓	เฉพาะเจาะจง	5	0	0	5	0	5	280.00	1,400.00	5	1,400.00		-		-		-	1,400.00
63	เข็มสั้น 30 G 21 mm.	กล่อง		✓	เฉพาะเจาะจง	30	10	10	30	0	30	219.35	6,580.50		-	30	6,580.50		-		-	6,580.50
64	เข็มยาว 27G 30 mm.	กล่อง		✓	เฉพาะเจาะจง	30	10	10	30	0	30	219.35	6,580.50		-	30	6,580.50		-		-	6,580.50
65	ครีมติดฟันปลอม	หลอด		✓	เฉพาะเจาะจง	0	48	20	50	0	50	75.00	3,750.00	50	3,750.00		-		-		-	3,750.00
66	คีมตัดลวดฟันปลอม	อัน		✓	เฉพาะเจาะจง	0	1	0	1	0	1	1,000.00	1,000.00		-	1	1,000.00		-		-	1,000.00
67	ชุดเคลือบฟัน(Curet)	ชุด		✓	เฉพาะเจาะจง	1	0	0	2	0	2	4,000.00	8,000.00	2	8,000.00		-		-		-	8,000.00
68	ชุดตรวจ 4 กลอ	โหล		✓	เฉพาะเจาะจง	2	1	1	3	0	3	5,400.00	16,200.00		-	3	16,200.00		-		-	16,200.00
69	น้ำยาห้ามเลือด(Surgicel)	กล่อง		✓	เฉพาะเจาะจง	2	1	1	2	0	2	8,600.00	17,200.00	1	8,600.00		-	1	8,600.00		-	17,200.00
70	น้ำยาล้างท่อ suction	แกลลอน		✓	เฉพาะเจาะจง	4	3	3	4	0	4	7,190.00	28,760.00		-	4	28,760.00		-		-	28,760.00
71	ยาชา 2%	กล่อง		✓	เฉพาะเจาะจง	50	25	70	80	10	70	460.00	32,200.00	25	11,500.00	25	11,500.00	20	9,200.00		-	32,200.00
72	ยาชา 4%	กล่อง		✓	เฉพาะเจาะจง	20	5	3	5	0	5	575.00	2,875.00		-	5	2,875.00		-		-	2,875.00
73	วัสดุเสริมฐานฟันปลอม	ชุด		✓	เฉพาะเจาะจง	1	1	1	1	0	1	4,210.00	4,210.00	1	4,210.00		-		-		-	4,210.00
74	หลอดดูดน้ำลาย	ถุง		✓	เฉพาะเจาะจง	40	20	40	50	10	40	74.00	2,960.00		-	40	2,960.00		-		-	2,960.00
75	ค้ำเท้ากรอซีแบบกด	หัว		✓	เฉพาะเจาะจง	7	4	2	3	0	3	6,700.00	20,100.00	3	20,100.00		-		-		-	20,100.00
76	ข้อต่อค้ำกรอซี(Joint)	อัน		✓	เฉพาะเจาะจง	0	0	1	2	0	2	4,500.00	9,000.00		-	2	9,000.00		-		-	9,000.00
77	ค้ำ Straight	ค้ำ		✓	เฉพาะเจาะจง	0	0	0	3	0	3	3,800.00	11,400.00	3	11,400.00		-		-		-	11,400.00
รวมทั้งหมด													599,468.21	170,559.18	222,594.90	121,906.43	84,407.70	599,468.21				



แผนจัดซื้อ/จัดจ้าง ประจำปีงบประมาณ พ.ศ.2566

แผนงาน จัดหาวัสดุสำนักงาน 500,000 บาท

ลำดับ	รายการ	หน่วยนับ	เงิน บำรุง	วิธีการจัดหา	จำนวนเสนอขอจัดซื้อ				แผนการดำเนินการ				หมายเหตุ	
					2564	2565	2566	มูลค่า (บาท/ หน่วย)	รวมเป็นเงิน (บาท)	ไตรมาส1 แผน	ไตรมาส2 แผน	ไตรมาส3 แผน		ไตรมาส4 แผน
1	กรรไกร 8 นิ้ว	เล่ม	/	เฉพาะเจาะจง	24	24	40	50.00	2,000.00	10	10	10	10	คลังพัสดุ
2	กระดาษ F 4 สีขาว	รีม	/	เฉพาะเจาะจง	5	5	5	180.00	900.00	2		2	1	คลังพัสดุ
3	กระดาษ F 4 สีฟ้า	รีม	/	เฉพาะเจาะจง	5	5	5	155.00	775.00	2		2	3	คลังพัสดุ
4	กระดาษ A4 80 g 500 แผ่น ดับเบิ้ล A	รีม	/	เฉพาะเจาะจง	900	900	900	110.00	99,000.00	250	200	250	200	คลังพัสดุ
5	กระดาษ A4 สีเหลือง 5 ส	ทอ	/	เฉพาะเจาะจง	110	110	50	40.00	2,000.00	30		20		คลังพัสดุ
6	กระดาษคร่าบอนดำ/น้ำเงิน	กล่อง	/	เฉพาะเจาะจง	2	2	5	170.00	850.00	5				คลังพัสดุ
7	กระดาษ b5 ครึ่งA4	ม้วน	/	เฉพาะเจาะจง	100	100	200	105.00	21,000.00	50	50	50	50	คลังพัสดุ
8	กาวแท่ง UHU STIC (แท่ง) 21 g	แท่ง	/	เฉพาะเจาะจง	50	50	60	75.00	4,500.00	20	20	10	10	คลังพัสดุ
9	เข็มแม่เหล็ก เบอร์ 10	กล่อง	/	เฉพาะเจาะจง	150	150	200	9.00	1,800.00	50	50	50	50	คลังพัสดุ
10	เข็มแม่เหล็ก เบอร์ 35	กล่อง	/	เฉพาะเจาะจง	42	42	50	15.00	750.00	20	10	10	10	คลังพัสดุ
11	คัตเตอร์ขนาดเล็ก	อัน	/	เฉพาะเจาะจง	5	5	5	60.00	300.00	3		2		คลังพัสดุ
12	คลิปหนีบกระดาษ (50ตัว/กล่อง)	กล่อง	/	เฉพาะเจาะจง	500	500	700	10.00	7,000.00	200	200	150	150	คลังพัสดุ
13	ซองจดหมายราชการตราครุฑ (1แพคเกจ=50ซอง)	ซอง	/	เฉพาะเจาะจง	4,000	4,000	5,000	3.00	15,000.00	2000	1000	1000	1000	คลังพัสดุ
14	ซองสีน้ำตาล A4 ตราครุฑ(ขยายข้าง)	ซอง	/	เฉพาะเจาะจง	2,000	2,000	3,000	4.00	12,000.00	1000	5000	500	500	คลังพัสดุ
15	ตัวหนีบ ขนาดใหญ่ 108	กล่อง	/	เฉพาะเจาะจง	40	40	80	80.00	6,400.00	20	20	20	20	คลังพัสดุ

31

ลำดับ	รายการ	หน่วยนับ	เงินบำรุง	วิธีการจัดหา	จำนวนเสนอขอจัดซื้อ						แผนการดำเนินงาน				หมายเหตุ
					2564	2565	2566	มูลค่า (บาท/หน่วย)	รวมเป็นเงิน (บาท)	ไตรมาสที่1	ไตรมาสที่2	ไตรมาสที่3	ไตรมาสที่4		
					แผน	แผน	แผน	แผน	แผน	ไตรมาสที่1	ไตรมาสที่2	ไตรมาสที่3	ไตรมาสที่4		
16	ตัวหนีบ ขนาดกลาง 110 กลาง	กล่อง	/	เฉพาะเจาะจง	50	50	80	50.00	4,000.00	20	20	20	20	คลังพัสดุ	
17	ตัวหนีบ ขนาดเล็ก 111	กล่อง	/	เฉพาะเจาะจง	50	50	80	30.00	2,400.00	20	20	20	20	คลังพัสดุ	
18	เทปภาควิดีทัศน์ปก 1 นิ้ว คละสี	ม้วน	/	เฉพาะเจาะจง	10	10	10	30.00	300.00	5		5		คลังพัสดุ	
19	เทปภาควิดีทัศน์ปก 2 นิ้ว คละสี	ม้วน	/	เฉพาะเจาะจง	30	30	30	22.00	660.00	20		10		คลังพัสดุ	
20	เทปภาควิน 1" 3M	ม้วน	/	เฉพาะเจาะจง	50	50	60	40.00	2,400.00	30		30		คลังพัสดุ	
21	แท่นประทับสีดำ	อัน	/	เฉพาะเจาะจง	3	3	10	40.00	400.00	2		1		คลังพัสดุ	
22	แท่นประทับสีน้ำเงิน	อัน	/	เฉพาะเจาะจง	3	3	10	40.00	400.00	2		1		คลังพัสดุ	
23	แท่นประทับสีแดง	อัน	/	เฉพาะเจาะจง	3	3	10	40.00	400.00	2		1		คลังพัสดุ	
24	น้ำหมึกประทับตรา สีดำ	ขวด	/	เฉพาะเจาะจง	5	5	5	15.00	75.00	3		2		คลังพัสดุ	
25	น้ำหมึกประทับตรา สีแดง	ขวด	/	เฉพาะเจาะจง	4	4	4	15.00	60.00	2		2		คลังพัสดุ	
26	น้ำหมึกประทับตรา สีน้ำเงิน	ขวด	/	เฉพาะเจาะจง	4	4	4	15.00	60.00	2		2		คลังพัสดุ	
27	ปากกา white board สีดำ	เล่ม	/	เฉพาะเจาะจง	10	10	20	20.00	400.00	10		10		คลังพัสดุ	
28	ปากกา white board สีน้ำเงิน	เล่ม	/	เฉพาะเจาะจง	20	20	20	20.00	400.00	10		10		คลังพัสดุ	
29	ปากกา white board สีแดง	เล่ม	/	เฉพาะเจาะจง	15	15	20	20.00	400.00	10		10		คลังพัสดุ	
30	ปากกาคีมี่ 2 หัว สีแดง	ด้าม	/	เฉพาะเจาะจง	30	30	30	18.00	540.00	15		15		คลังพัสดุ	
31	ปากกาคีมี่ 2 หัว สีน้ำเงิน	ด้าม	/	เฉพาะเจาะจง	30	30	30	18.00	540.00	15		15		คลังพัสดุ	
32	ปากกาคีมี่ 2 หัว สีดำ	เล่ม	/	เฉพาะเจาะจง	30	30	30	18.00	540.00	15		15		คลังพัสดุ	
33	ปากกาคีมี่ 2 หัว 7 มล.	อัน	/	เฉพาะเจาะจง	40	40	60	70.00	4,200.00	15	15	15	15	คลังพัสดุ	
34	ตัวแม่กับเบอร์ 10 D	อัน	/	เฉพาะเจาะจง	6	6	10	180.00	1,800.00	5		5		คลังพัสดุ	
35	สติ๊กเกอร์ไปโต ขนาด 2"	ม้วน	/	เฉพาะเจาะจง	30	30	30	22.00	660.00	15		15		คลังพัสดุ	

[Handwritten signature]

ลำดับ	รายการ	หน่วยนับ	เงินบำรุง	วิธีการจัดหา	จำนวนเสนอขอจัดซื้อ					แผนการดำเนินการ				หมายเหตุ	
					2564	2565	2566	มูลค่า (บาท/หน่วย)	รวมเป็นเงิน (บาท)	ไตรมาสที่1	ไตรมาสที่2	ไตรมาสที่3	ไตรมาสที่4		
										แผน	แผน	แผน	แผน		
36	สวิตช์เปิดไสขนาด 1"	ม้วน	/	เฉพาะเจาะจง	30	30	30	22.00	660.00		15			15	คลังพัสดุ
37	สวิตช์เปิดไส 0.5 นิ้ว 36 หลา	ม้วน	/	เฉพาะเจาะจง	50	50	50	20.00	1,000.00		20		30		คลังพัสดุ
38	สติ๊กเกอร์ A9	ห่อ	/	เฉพาะเจาะจง	400	400	150	40.00	6,000.00		100		100	150	คลังพัสดุ
39	สติ๊กเกอร์ PVC	แผ่น	/	เฉพาะเจาะจง	30	30	20	30.00	600.00		10		10		คลังพัสดุ
40	สมุดบัญชี 4/100 มุมมัน	เล่ม	/	เฉพาะเจาะจง	5	5	10	120.00	1,200.00		5		5		คลังพัสดุ
41	สมุดเบอร์ 2 ปกเคลือบ	เล่ม	/	เฉพาะเจาะจง	30	30	40	40.00	1,600.00		20		20		คลังพัสดุ
44	แบบฟอร์มบันทึกคำสั่งแพทย์	แพด	/	เฉพาะเจาะจง	400	400	500	130.00	65,000.00		150		100	150	IPD
45	ฟอร์มปรอท	แพด	/	เฉพาะเจาะจง	400	400	400	80.00	32,000.00		200		200		IPD
46	ได้ MAX ยิงตัวใหญ่ 23/15S	กล่อง	/	เฉพาะเจาะจง	10	10	10	20.00	200.00		5		5		การเงิน
47	กล่องพลาสติกเก็บเอกสาร	ใบ	/	เฉพาะเจาะจง	40	40	40	250.00	10,000.00				40		พัสดุ/การเงิน/ประ
48	ธงชาติธงพิธีการต่างๆ	ผืน	/	เฉพาะเจาะจง	50	50	80	200.00	16,000.00		20		20	20	งานสนาม
49	ใบหักภาษี ณ ที่จ่าย	เล่ม	/	เฉพาะเจาะจง	30	30	30	80.00	2,400.00				30		การเงิน
50	สมุดคู่มือเบิกเงินราชการ	เล่ม	/	เฉพาะเจาะจง	5	5	5	45.00	225.00				5		การเงิน
51	กระดาษกาว	รีม	/	เฉพาะเจาะจง	2	2	2	60.00	120.00				10		การเงิน
55	กระดาษต่อเนื่อง ทำทะเบียนราษฎร์	ตั้ง	/	เฉพาะเจาะจง	2	2	2	650.00	1,300.00					2	รพ.เก่า
56	กระดาษทอมอลพิมพ์เครื่องรูดบัตร	ม้วน	/	เฉพาะเจาะจง	500	500	500	17.00	8,500.00		250		250		เวชระเบียน
57	กระดาษทอมอลพิมพ์เครื่องวัดความดัน	ม้วน	/	เฉพาะเจาะจง	700	700	800	60.00	48,000.00		400		300		เวชระเบียน
61	กระดาษความร้อน 80*80 mm (เครื่องบัตรคิว)	ม้วน	/	เฉพาะเจาะจง	1,000	1,000	500	55.00	27,500.00				300		เวชระเบียน
62	สมุดคนไข้ความดัน	เล่ม	/	เฉพาะเจาะจง	800	800	800	20.00	16,000.00		500		300		รพ.เก่า/NCD
63	สมุดคนไข้เบาหวาน	เล่ม	/	เฉพาะเจาะจง	800	800	800	20.00	16,000.00		800				รพ.เก่า/NCD

[Handwritten signature]

ลำดับ	รายการ	หน่วยนับ	เงินบำรุง	วิธีการจัดทา	จำนวนเสนอขอจัดซื้อ				รวมเป็นเงิน (บาท)	แผนการดำเนินการ				หมายเหตุ	
					2564	2565	2566	มูลค่า (บาท/หน่วย)		ไตรมาสที่1	ไตรมาสที่2	ไตรมาสที่3	ไตรมาสที่4		
64	แทมใส่เอกสาร 2 นิ้ว	แทม	/	เฉพาะเจาะจง	20	20	20	70.00	1,400.00	20					
65	เครื่องคิดเลข (ทดแทนเมื่อเสีย)	ชิ้น	/	เฉพาะเจาะจง	1	1	5	500.00	2,500.00		5				
66	แทมเสนอเซ็นต์ (ทดแทนเมื่อขาด)	แทม	/	เฉพาะเจาะจง	15	15	40	150.00	6,000.00	40					
67	สันรูดขนาด 0.3 cm	อัน	/	เฉพาะเจาะจง	5	5	30	15.00	450.00		30				เกสซ์
68	สันรูดขนาด 0.5 cm	อัน	/	เฉพาะเจาะจง	5	5	30	15.00	450.00		30				เกสซ์
69	ใส่ MAX ยิงตัวใหญ่ 23/15S	กล่อง	/	เฉพาะเจาะจง	10	10	5	70.00	350.00		5				เกสซ์
70	ตราป้อม ตรา รพ.ปากพะยูน	ชิ้น	/	เฉพาะเจาะจง	2	2	5	120.00	600.00	5					เกสซ์/ธุรกิจการ
71	ตราป้อม สำนานุกิตติง	ชิ้น	/	เฉพาะเจาะจง	2	2	2	120.00	240.00	5					ธุรกิจการ
72	ตรายาง ราง พิมพ์ ทาน	ชิ้น	/	เฉพาะเจาะจง	-	-	5	60.00	300.00	5					ธุรกิจการ
73	ตรายาง ผู้ซื้อ ผู้ขาย ผู้ว่าจ้าง ผู้รับจ้าง ผู้ให้เช่า ผู้เช่า	ชิ้น	/	เฉพาะเจาะจง	-	6	20	220.00	4,400.00	20					พัสดุ
74	แทมสันห่อง ขนาด A4	ชิ้น	/	เฉพาะเจาะจง	10	10	10	70.00	700.00		10				เกสซ์
75	กระดาษพิมพ์บาร์โค้ด D10 (ขนาด: 5x2.5 ซม.)	ม้วน	/	เฉพาะเจาะจง	40	40	40	80.00	3,200.00	20		20			lab
76	ใบเสร็จรับเงิน	ห่อ	/	เฉพาะเจาะจง	24	24	24	1,200.00	28,800.00		12			12	การเงิน
77	เทปกาวทำป้ายกันน้ำ	ดัลป์	/	เฉพาะเจาะจง	2	2	2	697.50	1,395.00	2					พัสดุ
					รวมเป็นเงินทั้งสิ้น (ห้าแสนบาทถ้วน)				500,000.00						

แผนจัดซื้อ/จัดจ้าง ประจำปีงบประมาณ พ.ศ.2566

แผนงาน จัดหาวัสดุคอมพิวเตอร์ 250000 บาท

ลำดับ	รายการ	หน่วย นับ	เงิน บำรุง	วิธีการจัดหา	จำนวนเสนอขอจัดซื้อ				รวมเป็นเงิน (บาท)	แผนการดำเนินการ				หมายเหตุ
					2564	2565	2566	มูลค่า (บาท/หน่วย)		งบ ประจำปี งบสจ.1	งบ ประจำปี งบสจ.2	งบ ประจำปี งบสจ.3	งบ ประจำปี งบสจ.4	
1	หมึกเครื่องปรี้น HP 12 A	ดัลป์	/	เฉพาะเจาะจง	36	36	36	450.00	12	0	12	12	12	คลังพัสดุ
2	หมึกเครื่องปรี้น HP 85 A	ดัลป์	/	เฉพาะเจาะจง	66	66	80	450.00	20	20	20	20	20	คลังพัสดุ
3	หมึกเครื่องปรี้น HP 78 A	ดัลป์	/	เฉพาะเจาะจง	10	10	12	450.00	4	4	4	4	4	คลังพัสดุ
4	หมึกเครื่องปรี้น HP 230 A	ดัลป์	/	เฉพาะเจาะจง	10	10	8	1,150.00	2	2	2	2	2	คลังพัสดุ
5	หมึกเครื่องปรี้น HP 79 A	ดัลป์	/	เฉพาะเจาะจง	48	48	60	450.00	15	15	15	15	15	คลังพัสดุ
6	หมึกเครื่องปรี้น HP 35 A	ดัลป์	/	เฉพาะเจาะจง	5	5	5	450.00	1	1	2	1	1	คลังพัสดุ
7	หมึกเครื่องปรี้น 17 A	ดัลป์	/	เฉพาะเจาะจง	8	8	8	450.00	4	0	4	0	0	คลังพัสดุ
8	หมึกเครื่องปรี้น HP 226X	ดัลป์	/	เฉพาะเจาะจง	6	6	8	1,400.00	0	4	0	4	4	คลังพัสดุ
9	Drum เครื่องปรี้น 230 A	ดัลป์	/	เฉพาะเจาะจง	6	6	4	1,150.00	2	2	2	2	2	คลังพัสดุ
10	หมึกเติมเครื่องปรี้น Epson T664	กล่อง	/	เฉพาะเจาะจง	6	6	6	242.00	0	3	0	3	3	คลังพัสดุ
12	หมึกพิมพ์ cp1525color	ชุด	/	เฉพาะเจาะจง	2	2	2	20,670.00	1	1	1	1	1	คลังพัสดุ
13	หมึกพิมพ์ Cannon MB5070 สี	ชุด	/	เฉพาะเจาะจง	3	3	4	645.00	1	1	1	1	1	คลังพัสดุ
14	หมึกพิมพ์ Cannon MB5070 ดำ	ชุด	/	เฉพาะเจาะจง	3	3	4	645.00	1	1	1	1	1	คลังพัสดุ
15	หมึกพิมพ์ 32A	ดัลป์	/	เฉพาะเจาะจง	2	2	2	1,250.00	1	1	1	1	1	คลังพัสดุ
16	หมึกพิมพ์ CANNON PG810	ดัลป์	/	เฉพาะเจาะจง	3	3	5	740.00	2	2	2	2	2	คลังพัสดุ

ลำดับ	รายการ	หน่วย นับ	เงิน บำรุง	วิธีการจัดหา	จำนวนเสนอขอจัดซื้อ				รวมเป็นเงิน (บาท)	แผนการดำเนินการ				หมายเหตุ
					2564	2565	2566	มูลค่า (บาท/หน่วย)		งวดที่ 1	งวดที่ 2	งวดที่ 3	งวดที่ 4	
17	หมึกพิมพ์ CANNON PG811	ดัลบ	/	เฉพาะเจาะจง	3	3	5	900.00	4,500	2	0	2	1	คลังพัสดุ
18	หมึกพิมพ์ 107A	ดัลบ	/	เฉพาะเจาะจง	0	2	24	550.00	13,200	6	6	6	6	TB/ธุรการ
19	แฟลชไดร์	อัน	/	เฉพาะเจาะจง	5	5	4	300.00	1,200		4			การเงิน
20	แผ่น DVD-R บรรจุ 50 แผ่น	กล่อง	/	เฉพาะเจาะจง	10	10	45	400.00	18,000	10	10	10	15	อิเล็กทรอนิกส์
21	ถ่านกระดุม Battery Mainboard (CR2032)		/	เฉพาะเจาะจง	0	0	10	75	800		10			สารสนเทศ
22	แบตเตอรี่ เครื่องสำรองไฟ 7.2Ah 12V		/	เฉพาะเจาะจง	0	10	6	1,500	9,000		5			สารสนเทศ
23	เมมส์และคีย์บอร์ด USB		/	เฉพาะเจาะจง	0	10	5	750	3,750		5			สารสนเทศ
24	แรม RAM DDR4(3200) 4GB		/	เฉพาะเจาะจง	0	0	2	1,200	2,400		2			สารสนเทศ
25	ฮาร์ดดิสก์ SSD M.2 PCIe 512 GB		/	เฉพาะเจาะจง	0	0	2	1,900	3,800		2			สารสนเทศ
26	เมนบอร์ด Socket LGA1700		/	เฉพาะเจาะจง	0	0	2	4,748	9,496		2			สารสนเทศ
27	ซีพียู INTEL CORE I3 LGA 1700		/	เฉพาะเจาะจง	0	0	2	4,252	8,504		2			สารสนเทศ
28	แคปเจอร์การ์ด VIDEO CAPTURE 4K		/	เฉพาะเจาะจง	0	0	1	5,748	5,748		1			สารสนเทศ
รวมเป็นเงินทั้งสิ้น (สองแสนห้าหมื่นบาทถ้วน)									250,000.00					

แผนจัดซื้อ/จัดจ้าง ประจำปีงบประมาณ พ.ศ.2566

แผนงาน จัดหาวัสดุไฟฟ้าและวิทยุ 80000 บาท

ลำดับ	รายการ	หน่วย นับ	เงิน บำรุง	วิธีการจัดหา	จำนวนเสนอขอจัดซื้อ					รวมเป็นเงิน (บาท)	แผนการดำเนินการ				หมายเหตุ
					2564	2565	2566	มูลค่า (บาท/ หน่วย)	ไตรมาสที่1 แผน		ไตรมาส ที่2 แผน	ไตรมาส ที่3 แผน	ไตรมาส ที่4 แผน	ไตรมาสที่1 แผน	
1	ถ่านไฟ ถัดคาไลน์ AA (2ก้อน/แพ็ค)	แพ็ค	/	เฉพาะเจาะจง	264	264	264	45	11,880	60	72	60	72	คลังพัสดุ	
2	ถ่านไฟ ถัดคาไลน์ AAA (2ก้อน/แพ็ค)	แพ็ค	/	เฉพาะเจาะจง	144	144	144	45	6,480	48	12	48	36	คลังพัสดุ	
3	ถ่านไฟ ถัดคาไลน์ ขนาด D(1ก้อน/แพ็ค)	แพ็ค	/	เฉพาะเจาะจง	22	22	22	68	1,496	5	7	5	5	คลังพัสดุ	
4	ถ่านไฟ ถัดคาไลน์ ขนาด C(2ก้อน/แพ็ค)	แพ็ค	/	เฉพาะเจาะจง	38	38	38	120	4,560	12	7	12	7	คลังพัสดุ	
5	ถ่านไฟ ถัดคาไลน์ 9V (2ก้อน/แพ็ค)	แพ็ค	/	เฉพาะเจาะจง	9	9	9	108	972	5	0	4	0	คลังพัสดุ	
6	วัสดุไฟฟ้าวิทยุอื่นๆ	รายการ	/	เฉพาะเจาะจง	1	1	1	54,612	54,612						
รวมเป็นเงินทั้งสิ้น (แปดหมื่นบาทถ้วน)														80,000	

แผนจัดซื้อ/จัดจ้าง ประจำปีงบประมาณ พ.ศ.2566

งานพัสดุ ฝ่ายบริหารทั่วไป

โรงพยาบาลปากพะยูน สำนักงานสาธารณสุขจังหวัดพัทลุง

แผนงาน จัดหาวัสดุเครื่องแต่งกาย 200000 บาท

ลำดับ	รายการ	หน่วยนับ	เงินบำรุง	วิธีการจัดหา	จำนวนเสนอขอจัดซื้อ				รวมเป็นเงิน (บาท)	แผนการดำเนินการ				หมายเหตุ	
					2564	2565	2566	มูลค่า (บาท/หน่วย)		ไตรมาสที่1 แผน	ไตรมาสที่2 แผน	ไตรมาสที่3 แผน	ไตรมาสที่4 แผน		
1	เสื้อกาวน์ กั้นน้ำ(ทำคดลด)	ตัว	/	เฉพาะเจาะจง	5	5	10	2,440	24,400	/					
2	ชุดผู้ป่วย ชาย	ชุด	/	เฉพาะเจาะจง	50	50	150	280	42,000	/					
3	ชุดผู้ป่วย หญิง	ชุด	/	เฉพาะเจาะจง	50	50	160	280	44,800	/					
4	ชุดผู้ป่วยเด็ก	ชุด	/	เฉพาะเจาะจง	50	50	100	200	20,000	/					
5	ชุดปฏิบัติงาน จนท.จ่ายกลาง	ชุด	/	เฉพาะเจาะจง	0	0	16	400	6,400	/					
6	เสื้อกาวน์ สีขาว	ชุด	/	เฉพาะเจาะจง	0	0	16	400	6,400	/					
7	ชุดผู้ป่วยแผนไทย	ชุด	/	เฉพาะเจาะจง	0	0	200	280	56,000	/					
รวมเป็นเงินทั้งสิ้น									200,000						

แผนจัดซื้อ/จัดจ้าง ประจำปีงบประมาณ พ.ศ.2566

แผนงาน วัสดุการเกษตร/ ซ่อมบำรุง 220,000 บาท

ลำดับ	รายการ	หน่วยนับ	เงิน บำรุง	วิธีการจัดหา	จำนวนเสนอขอจัดซื้อ				รวมเป็น เงิน (บาท)	แผนการดำเนินการ				หมายเหตุ
					2564	2565	2566	มูลค่า (บาท/หน่วย)		ไตรมาสที่1 แผน	ไตรมาสที่2 แผน	ไตรมาสที่3 แผน	ไตรมาสที่4 แผน	
1	เชืมนัดหญ้า 3 มม.	กิโลกรัม	/	เฉพาะเจาะจง	4	4	30	675	/					
2	ไม้กวาดก้านมะพร้าวไม้ดัดปลาย	ด้าม	/	เฉพาะเจาะจง	12	12	12	80	960	/				
3	สปริงเกอร์ ๓๐๓-R๑	อัน	/	เฉพาะเจาะจง	12	12	20	80	1,600	/				
4	สายยางเขียว 5/8 x 20 กิโลกรัม	กิโลกรัม	/	เฉพาะเจาะจง	20	20	20	80	1,600	/				
5	ใบมีดตัดหญ้า	ใบ	/	เฉพาะเจาะจง	2	2	12	420	5,040	/				
6	กรรไกรตัดกิ่ง	ด้าม	/	เฉพาะเจาะจง	2	2	3	250	750	/				
7	หินลับ	อัน	/	เฉพาะเจาะจง	1	1	1	150	150	/				
8	พรั้า	อัน	/	เฉพาะเจาะจง	1	1	1	400	400	/				
9	หน้ากากตัดหญ้า	อัน	/	เฉพาะเจาะจง	2	2	3	250	750	/				
10	น้ำมันเครื่อง 2T	กระป๋อง	/	เฉพาะเจาะจง	4	4	30	140	4,200	/				
11	วัสดุซ่อมบำรุง (ตามรายการซ่อมแซมบำรุงรักษา)		/	เฉพาะเจาะจง	1	1	1	184,300	184,300					
รวมเป็นเงินทั้งสิ้น (สองแสนสองหมื่นบาทถ้วน)									220,000					

แผนปฏิบัติการจัดซื้อวัสดุทางการแพทย์

งานเทคนิคการแพทย์ โรงพยาบาลปากพะยูน

ประจำปีงบประมาณ 2566

ลำดับที่	รายชื่อ	ขนาดบรรจุ	แหล่งของเงิน		อัตราการซื้อใหม่			ปริมาณคงคลังยกมา	ประมาณการซื้อ 66 (บาท)	ราคา/หน่วย (บาท)	ประมาณการจัดซื้อ(บาท)	งวดที่ 1(ต.ค.-ธ.ค.)		งวดที่ 2(ม.ค.-มิ.ค.)		งวดที่ 3(เม.ย.-มิ.ย.)		งวดที่ 4(ก.ค.-ก.ย.)		รวมมูลค่า	
			งบประมาณ	นอกงบประมาณ	ปี 63	ปี 64	ปี 65					จำนวน	มูลค่า	จำนวน	มูลค่า	จำนวน	มูลค่า	จำนวน	มูลค่า		
	HbA1c(HPLC)																				
4	HbA1c (test kit)	30 test	✓		0	56	95	105	2,568.00	105	269,640.00	40	102,720	40	102,720	25	64,200			269,640.00	
2	HbA1c Reagent HPLC	pack	-		5	3	0	0	37,878.00	0	0.00		-				-			-	
											269,640.00									269,640.00	
	Coagulation																				
3	PT (uniplastin 12*5 m	12*5ml	✓		1	0	0	0	43,270.00	0	0.00		-				-			-	
4	PT (control level1)	6ml	✓		2	0	0	0	9,490.00	0	0.00		-				-			-	
5	PT (control level2)	6ml	✓		2	0	0	0	9,490.00	0	0.00		-				-			-	
6	PT (cleaner)	แพ็ค	✓		2	0	0	0	1,450.00	0	0.00		-				-			-	
7	PT (cuvette)	แพ็ค	✓		4	0	0	0	470.00	0	0.00		-				-			-	
8	PT (Strip)	24 test	✓		0	12	30	33	3,792.00	27	102,384.00	10	37,920	10	37,920	7	26,544			102,384.00	
											102,384.00									102,384.00	
	ATK																				
9	ATK(abbott)	25 test	✓		0	0	34		6,250.00	0	0.00		-				-			-	
10	ATK(standard Q)	25 test	✓		0	0	44		5,750.00	0	0.00		-				-			-	
11	ATK(Humasis)	25test	✓		0	0	44		5,350.00	0	0.00		-				-			-	
12	ATK(standard Q)	25test	✓		0	0	44		4,545.00	0	0.00		-				-			-	
13	ATK(Acro)	25test	✓		0	0	40		3,250.00	0	0.00		-				-			-	
14	ATK(Flow flex)	25test	✓		0	0	260		3,000.00	0	0.00		-				-			-	
15	ATK(Flow flex)	25test	✓		0	0	100		2,675.00	0	0.00		-				-			-	
16	ATK(Jinwofu)	25test	✓		0	0	8		2,000.00	0	0.00		-				-			-	
17	ATK (Flow flex)	25test	✓		0	0	20	120	1,500.00	120	180,000.00	30	45,000	30	45,000	30	45,000			45,000	180,000.00
											180,000.00										180,000.00

[Handwritten signature]

ลำดับที่	รายชื่อ	ขนาดบรรจุ	แหล่งของเงิน		อัตราการซื้อย้อนหลัง			ปริมาณคงคลังยกมา	ปริมาณการซื้อ 66	ราคา/หน่วย (บาท)	ประมาณการจัดซื้อ(บาท)	งวดที่ 1(ต.ล-ธ.ค)		งวดที่ 2(ม.ค-มิ.ค)		งวดที่ 3(เม.ย-มิ.ย)		งวดที่ 4(ก.ค-ก.ย)		รวมมูลค่า
			งบประมาณ	นอกงบประมาณ	ปี 63	ปี 64	ปี 65					จำนวน	มูลค่า	จำนวน	มูลค่า	จำนวน	มูลค่า	จำนวน	มูลค่า	
	วัสดุวิทยาศาสตร์การแพทย์เปิดตลาด																			
18	AFB Stain	ชุด	✓		8	6	7	8	3	5	3,500.00	3	2,100	0	-	2	1,400	0	-	3,500.00
19	Anti-A	10 ml	✓		6	8	10	11	1	10	1,800.00	4	720	4	720	2	360	0	-	1,800.00
20	Anti-AB	10 ml	✓		6	8	10	11	1	10	1,800.00	4	720	4	720	2	360	0	-	1,800.00
21	Anti-B	10 ml	✓		6	8	10	11	1	10	1,800.00	4	720	4	720	2	360	0	-	1,800.00
22	Anti-D	10 ml	✓		6	8	10	11	1	10	3,500.00	4	1,400	4	1,400	2	700	0	-	3,500.00
23	Anti Human	10 ml	✓		9	8	8	9	1	8	400.00	3	1,200	3	1,200	2	800	0	-	3,200.00
24	Buffer solution for wri	5.0L	✓		0	2	2	2	0	2	2,000.00	0	-	1	2,000	0	-	1	2,000	4,000.00
25	control urne	5*4 ml.	✓		1	0	0	1	0	1	15,000.00	1	15,000	0	-	0	-	0	-	15,000.00
26	Blue Tip	300 ชิ้น	✓		5	7	5	5	0	5	300.00	5	1,500	0	-	0	-	0	-	1,500.00
27	CAP PLUG	1000 ชิ้น	✓		0	1	1	1	0	1	850.00	1	850	0	-	0	-	0	-	850.00
28	Control Bilirubin (MB)	5 ml.	✓		1	0	0	1	0	1	4,300.00	1	4,300	0	-	0	-	0	-	4,300.00
29	Cover glass	10*10	✓		10	10	10	10	3	7	500.00	7	3,500	0	-	0	-	0	-	3,500.00
30	DCIP	100test/กล่อง	✓		3	4	3	3	0	3	1,590.00	1	1,590	1	1,590	1	1,590	0	-	4,770.00
31	Dengue Nsl/Ab Comb	25 test	✓		12	2	2	3	3	0	0.00	0	-	0	-	0	-	0	-	-
32	Fern test	100 ชิ้น	✓		2	2	0	1	1	0	0.00	0	-	0	-	0	-	0	-	-
33	Glass Test Tube 10*75	1 โหล	✓		3	0	1	1	0	1	800.00	0	-	1	800	0	-	0	-	800.00
34	HIV 1/2 Determine	100test/กล่อง	✓		2	1	1	1	0	1	10,000.00	0	-	1	10,000	0	-	0	-	10,000.00
35	HIV 1/2wondfo	25 test	✓		2	2	1	1	0	1	2,220.00	0	-	0	-	1	2,220	0	-	2,220.00
36	HIV 1/2 SD BIO	30 test	✓		15	16	16	17	0	17	37,740.00	6	13,320	6	13,320	5	11,100	0	-	37,740.00
37	HBcAb	40 test	✓		1	2	1	2	0	2	800.00	1	800	0	-	1	800	0	-	1,600.00
38	HBsAb strip	30 test	✓		1	2	1	1	0	1	800.00	0	-	1	800	0	-	0	-	800.00
39	HBsAg	40 test	✓		7	10	11	12	1	11	5,940.00	4	2,160	4	2,160	3	1,620	0	-	5,940.00
40	KOH 10%	450ml.	✓		0	1	0	1	0	1	1,200.00	0	-	0	-	0	-	1	1,200	1,200.00

[Handwritten signature]

ลำดับที่	รายชื่อ	ขนาดบรรจุ	แหล่งของเงิน		อัตราการซื้อหลัง			ปริมาณคงคลังยกมา	ปริมาณการซื้อ 66	ราคา/หน่วย (บาท)	ประมาณการจัดซื้อ(บาท)	งวดที่ 1(ค.ค-ธ.ค)		งวดที่ 2(ม.ค.-มิ.ค)		งวดที่ 3(เม.ย.-มิ.ย)		งวดที่ 4(ก.ค.-ก.ย)		รวมมูลค่า	
			งบประมาณ	นอกงบประมาณ	ปี 63	ปี 64	ปี 65					จำนวน	มูลค่า	จำนวน	มูลค่า	จำนวน	มูลค่า	จำนวน	มูลค่า		
41	Lepto	30 test	✓		1	2	2	2	1	4,500.00	4,500.00	0	1	4,500	0	0	0	0	0	4,500.00	
42	Methamphetamine Str	40 test	✓		14	0	0	0	0	580.00	0.00	0	0	-	0	0	0	0	0	-	
43	Methanol	5 L	✓		0	1	1	1	0	1,500.00	1,500.00	0	1	1,500	0	0	0	0	0	1,500.00	
44	Microalbumin	50 test	✓		50	40	38	40	5	1,257.25	44,003.75	20	25,145	10	12,573	5	6,286	0	0	44,003.75	
45	Occult Blood	25 test	✓		6	1	1	1	1	662.50	0.00	0	0	0	0	0	0	0	0	-	
46	Oil Immertion	500 ml	✓		0	1	0	1	0	2,800.00	2,800.00	0	0	0	0	0	0	0	1	2,800.00	
47	PP.Container (1,000 ชิ้น	1,000ชิ้น	✓		1	1	10	10	5	1,400.00	7,000.00	0	0	5	7,000	0	0	0	0	7,000.00	
48	RPR	500 test	✓		2	2	2	2	0	1,700.00	3,400.00	1	1,700	0	0	1	1,700	0	0	3,400.00	
49	Rickettsia	25 test	✓		3	1	3	3	1	2,375.00	4,750.00	0	0	1	2,375	0	0	0	1	2,375	4,750.00
50	Gram stain	450ml.	✓		1	1	1	1	0	1,500.00	1,500.00	0	0	0	0	1	1,500	0	0	1,500.00	
51	parafilm	ม้วน	✓		0	2	6	2	2	1,000.00	0.00	0	0	0	0	0	0	0	0	-	
52	SIGILUM WAX	10 ชิ้น	✓		6	5	8	10	2	700.00	5,600.00	0	0	8	5,600	0	0	0	0	5,600.00	
53	THC Test Strip 50t/bo	40 test	✓		2	0	0	0	0	760.00	0.00	0	0	0	0	0	0	0	0	-	
54	Tube EDTA 0.5 ml (10	100 ชิ้น	✓		19	20	15	16	5	275.00	3,025.00	0	0	11	3,025	0	0	0	0	3,025.00	
55	Tube EDTA 2.5 ml va	100 ชิ้น	✓		15	90	80	90	40	245.00	12,250.00	0	0	30	7,350	20	4,900	0	0	12,250.00	
56	TUBE EDTA 2.5 ML.	100 ชิ้น	✓		80	30	80	90	40	134.00	6,700.00	0	0	30	4,020	20	2,680	0	0	6,700.00	
57	TUBE (clot blood vac.	100 ชิ้น	✓		100	50	53	60	50	224.00	2,240.00	0	0	10	2,240	0	0	0	0	2,240.00	
58	Tube NaF	100 test	✓		50	50	46	50	14	150.00	5,400.00	14	2,100	10	1,500	12	1,800	0	0	5,400.00	
59	Tube Lithium vac.	100 ชิ้น	✓		0	67	85	100	40	275.00	16,500.00	20	5,500	20	5,500	20	5,500	0	0	16,500.00	
60	Urine I1 P	100 test	✓		40	50	50	50	10	642.00	25,680.00	20	12,840	10	6,420	10	6,420	0	0	25,680.00	
61	Wright Giemsa	5000ml	✓		0	1	1	1	0	5,000.00	5,000.00	0	0	1	5,000	0	0	0	0	5,000.00	
62	Wright Giemsa	2500 ml	✓		2	1	0	0	0	2,800.00	0.00	0	0	0	0	0	0	0	0	-	
63	Yellow Tips	1000ชิ้น	✓		3	9	12	13	3	500.00	5,000.00	5	2,500	5	2,500	0	0	0	0	5,000.00	
64	คัลบัสสมทะเล (สีเทา)	1000 ชิ้น	✓		3	2	4	4	2	1,300.00	2,600.00	2	2,600	0	0	0	0	0	0	2,600.00	

ลำดับที่	รายชื่อ	ขนาดบรรจุ	แหล่งของเงิน		อัตราการซื้อหลัง			ปริมาณคงคลังยกมา	ปริมาณการซื้อ 66	ราคาหน่วย (บาท)	ปริมาณการจัดซื้อ(บาท)	งวดที่ 1(ต.ค.-ธ.ค)		งวดที่ 2(ม.ค.-มิ.ค)		งวดที่ 3(เม.ย.-มิ.ย)		งวดที่ 4(ก.ค.-ก.ย)		รวมมูลค่า			
			งบประมาณ	นอกงบประมาณ	ปี 63	ปี 64	ปี 65					จำนวน	มูลค่า	จำนวน	มูลค่า	จำนวน	มูลค่า	จำนวน	มูลค่า				
65	คัลลิสมหะ(สีเหลือง)	1 ชิ้น	✓		500	500	500	100	400	1.48	592.00	0	-	400	592	0	-	0	-	592.00			
66	Trop-I (rapid test)	20 test	✓		11	10	6	0	6	1,680.00	10,080.00	3	5,040		-	3	5,040	0	-	10,080.00			
67	Trop-I Quantitative	25 test	✓		4	22	21	10	12	2,425.00	29,100.00	0	-	6	14,550	6	14,550	0	-	29,100.00			
68	Tube NaF Vac	100ชิ้น	✓		0	0	45	15	45	220.00	9,900.00	30	6,600	15	3,300	0	-	0	-	9,900.00			
69	Pregnancytest	100 test	✓		23	30	42	9	33	450.00	14,850.00	20	9,000	13	5,850	0	-	0	-	14,850.00			
70	DTX	100 test	✓		244	300	232	38	212	861.00	182,532.00	100	86,100	100	86,100	12	10,332	0	-	182,532.00			
71	Urine 2 P	100 test	✓		69	84	59	20	45	80.00	3,600.00	20	1,600	25	2,000	0	-	0	-	3,600.00			
72	Slide ไส้	72 ชิ้น/กล่อง	✓		62	69	53	50	20	27.75	555.00	0	-	20	555	0	-	0	-	555.00			
73	Slide ฟ้า	72 ชิ้น/กล่อง	✓		129	100	88	59	41	30,000	1,230,000	0	-	41	1,230	0	-	0	-	1,230,000			
74	HCT	10ชิ้น/กล่อง	✓		12	12	19	20	0	550.00	0.00	0	-	0	-	0	-	0	-	-			
75	Serum ketone	กล่อง	✓		1	6	6	5	1	2,250.00	2,250.00	0	-	0	-	1	2,250	0	-	2,250.00			
76	แถบตรวจวิเคราะห์ Co	กล่อง	✓		1	1	0	0	0	10,000.00	0.00	0	-	0	-	0	-	0	-	-			
77	Anti - HCV ชนิด casse	ชิ้น	✓		0	2	2	3	0	625.00	0.00	0	-	0	-	0	-	0	-	-			
78	ขวดเพาะเชื้อ(เด็ก)	ขวด	✓		25	75	150	0	175	170.00	29,750.00	50	8,500	50	8,500	50	8,500	25	4,250	29,750.00			
79	ขวดเพาะเชื้อ(ผู้ใหญ่)	ขวด	✓		50	650	1125	0	1200	170.00	204,000.00	300	51,000	300	51,000	300	51,000	300	51,000	204,000.00			
80	Blood Lactate	25 test/กล่อง	✓		1	17	32	0	35	2,000.00	70,000.00	10	20,000	10	20,000	10	20,000	5	10,000	70,000.00			
81	กระดาษเช็ดเลนส์	เล่ม	✓		5	5	2	3	0	60.00	0.00	0	-	0	-	0	-	0	-	-			
รวมทั้งหมด											827,707.75											827,707.75	
รวมทั้งหมด											1,379,731.75												1,379,731.75

แบบเสนอแผนงบประมาณค่าบริการทางการแพทย์ที่เบิกจ่ายในลักษณะงบลงทุน ปีงบประมาณ 2566 สำนักงานหลักประกันสุขภาพแห่งชาติ เขต 12 สงขลา									
งบค่าเสื่อมสับสนุน รพ.สต.									
แม่ข่าย	ลูกข่าย	ประเภทครุภัณฑ์	ชื่อรายการ	ราคาต่อหน่วย	จำนวน	ประเภทวงเงิน	งบลงทุน UC		
11418-รพ.ปากพะยูน	09842-รพ.สต. บ้านหัวควน	12-ครุภัณฑ์สำนักงาน	เครื่องปรับอากาศ แบบแยกส่วน (ราคารวมค่าติดตั้ง) แบบตั้งพื้นหรือแขวน ขนาด 18,000 บีทียู	27,200.00	3	10-วงเงินระดับเขต	81,600.00		
11418-รพ.ปากพะยูน	09842-รพ.สต. บ้านหัวควน	12-ครุภัณฑ์สำนักงาน	เครื่องปรับอากาศ แบบแยกส่วน (ราคารวมค่าติดตั้ง) แบบตั้งพื้นหรือแขวน ขนาด 20,000 บีทียู	30,900.00	1	10-วงเงินระดับเขต	30,900.00		
11418-รพ.ปากพะยูน	09844-รพ.สต. บ้านไทรพอน	-	ปรับปรุงซ่อมแซมระบบไฟฟ้า 3 เฟส ภายในอาคาร	89,600.00	1	10-วงเงินระดับเขต	77,800.00		
11418-รพ.ปากพะยูน	09844-รพ.สต. บ้านไทรพอน	08-ครุภัณฑ์คอมพิวเตอร์	เครื่องคอมพิวเตอร์ สำหรับงานประมวลผล แบบที่ 2 (จอแสดงภาพขนาดใหญ่ น้อยกว่า 19 นิ้ว)	30,000.00	1	10-วงเงินระดับเขต	30,000.00		
11418-รพ.ปากพะยูน	09844-รพ.สต. บ้านไทรพอน	08-ครุภัณฑ์คอมพิวเตอร์	เครื่องคอมพิวเตอร์เน็ตบุ๊ก สำหรับงานประมวลผล	22,000.00	1	10-วงเงินระดับเขต	22,000.00		
11418-รพ.ปากพะยูน	09844-รพ.สต. บ้านไทรพอน	12-ครุภัณฑ์สำนักงาน	เครื่องปรับอากาศ แบบแยกส่วน (ราคารวมค่าติดตั้ง) แบบตั้งพื้นหรือแขวน ขนาด 20,000 บีทียู	30,900.00	2	10-วงเงินระดับเขต	61,800.00		
11418-รพ.ปากพะยูน	09848-รพ.สต. บ้านแหลมกรวด	-	ปรับปรุงซ่อมแซมรั้วกำแพงคอนกรีต	292,200.00	1	10-วงเงินระดับเขต	292,200.00		
11418-รพ.ปากพะยูน	09851-รพ.สต. บ้านควนพระ	-	ปรับปรุงซ่อมแซมถนนคอนกรีต	386,000.00	1	10-วงเงินระดับเขต	386,000.00		

ตัดบัญชีเรียบร้อยแล้ว



(นายชิตี ช่างเมียม)
 นักวิชาการสาธารณสุขชำนาญการ
 หัวหน้างานตรวจสอบและควบคุมภายใน

แบบเสนอแผนงบประมาณค่าบริการทางการแพทย์ที่เบิกจ่ายในลักษณะงบลงทุน ปีงบประมาณ 2566 สำนักงานหลักประกันสุขภาพแห่งชาติ เขต 12 สงขลา							
งบค่าเสื่อมสัณฐาน รพ.สต.							
แม่ข่าย	ลูกข่าย	ประเภทครุภัณฑ์	ชื่อรายการ	ราคาต่อหน่วย	จำนวน	ประเภทวงเงิน	งบลงทุน UC
11418-รพ.ปากพะยูน	09851-รพ.สต.บ้านควนพระ	08-ครุภัณฑ์คอมพิวเตอร์	เครื่องคอมพิวเตอร์โน้ตบุ๊ก สำหรับงานประมวลผล	22,000.00	1	10-วงเงินระดับเขต	22,000.00
11418-รพ.ปากพะยูน	09851-รพ.สต.บ้านควนพระ	08-ครุภัณฑ์คอมพิวเตอร์	เครื่องคอมพิวเตอร์ สำหรับงานประมวลผล แบบที่ 2 (จอแสดงภาพขนาดไม่น้อยกว่า 19 นิ้ว)	30,000.00	1	10-วงเงินระดับเขต	30,000.00
11418-รพ.ปากพะยูน	09852-รพ.สต.บ้านพระ	-	ปรับปรุงซ่อมแซมถนนคอนกรีต	118,907.00	1	10-วงเงินระดับเขต	118,907.00
11418-รพ.ปากพะยูน	09852-รพ.สต.บ้านพระเกิด	08-ครุภัณฑ์คอมพิวเตอร์	เครื่องคอมพิวเตอร์ สำหรับงานประมวลผล แบบที่ 2 (จอแสดงภาพขนาดไม่น้อยกว่า 19 นิ้ว)	30,000.00	1	10-วงเงินระดับเขต	30,000.00
11418-รพ.ปากพะยูน	09853-รพ.สต.บ้านบางขนวน	-	ปรับปรุงซ่อมแซมรั้วกำแพงคอนกรีต	497,000.00	1	10-วงเงินระดับเขต	497,000.00
รวมเป็นเงินทั้งสิ้น							1,680,207.00

ตรวจถูกต้องแล้ว



(นายโชติ ชวยเนียม)

นักวิชาการสาธารณสุขชำนาญการ
หัวหน้างานตรวจสอบและควบคุมภายใน

แผนการจัดซื้องบประมาณ 11418-รพ.ปากพะยูน

แม่ข่าย	ลูกข่าย	ประเภทครุภัณฑ์	ชื่อรายการ	ราคาต่อหน่วย	จำนวน	ประเภทวงเงิน	งบลงทุน UC
11418-รพ.ปากพะยูน	11418-รพ.ปากพะยูน	03-ครุภัณฑ์การแพทย์	เครื่องตรวจคลื่นไฟฟ้าหัวใจ พร้อมระบบวิเคราะห์ผล และจัดเก็บภาพในระบบเครือข่าย	150,000.00	1	10-วงเงินระดับเขต	150,000.00
11418-รพ.ปากพะยูน	11418-รพ.ปากพะยูน	03-ครุภัณฑ์การแพทย์	เตียงผู้ป่วย	45,000.00	5	10-วงเงินระดับเขต	225,000.00
11418-รพ.ปากพะยูน	11418-รพ.ปากพะยูน	03-ครุภัณฑ์การแพทย์	ยูนิททำฟัน	460,000.00	1	10-วงเงินระดับเขต	460,000.00
11418-รพ.ปากพะยูน	11418-รพ.ปากพะยูน	12-ครุภัณฑ์สำนักงาน	เก้าอี้รอรับบริการ	8,500.00	10	10-วงเงินระดับเขต	79,762.67
11418-รพ.ปากพะยูน	11418-รพ.ปากพะยูน	03-ครุภัณฑ์การแพทย์	เตียงช่วยในการฝึกยืนปรับระดับและเอียงไฟฟ้า	210,000.00	1	10-วงเงินระดับเขต	210,000.00
11418-รพ.ปากพะยูน	11418-รพ.ปากพะยูน	03-ครุภัณฑ์การแพทย์	เครื่องล้างเครื่องมืออัลตราโซนิค ขนาดไม่น้อยกว่า 20 ลิตร	107,000.00	1	10-วงเงินระดับเขต	107,000.00
11418-รพ.ปากพะยูน	11418-รพ.ปากพะยูน	12-ครุภัณฑ์สำนักงาน	เครื่องปรับอากาศ	45,500.00	2	10-วงเงินระดับเขต	91,000.00
11418-รพ.ปากพะยูน	11418-รพ.ปากพะยูน	10-ครุภัณฑ์ยานพาหนะและขนส่ง	รถโดยสารขนาด 12 ที่นั่ง (ดีเซล) ปริมาตรกระบอกสูบไม่ต่ำกว่า 2400 ซีซี หรือกำลังเครื่องยนต์สูงสุดไม่ต่ำกว่า 90 กิโลวัตต์	1,358,000.00	1	10-วงเงินระดับเขต	1,358,000.00
11418-รพ.ปากพะยูน	11418-รพ.ปากพะยูน	03-ครุภัณฑ์การแพทย์	เตียงคลอดไฟฟ้า	300,000.00	1	10-วงเงินระดับเขต	300,000.00
						ตรวจถูกต้องแล้ว	2,980,762.67

(นายโชติ ช่างเนียม)

นักวิชาการสาธารณสุขชำนาญการ
หัวหน้างานตรวจสอบและควบคุมภายใน

แผนปฏิบัติการจัดซื้อวัสดุการแพทย์

ประจำปีงบประมาณ 2566

ลำดับ	รายการ	ขนาดบรรจุ	แหล่งของเงิน		วิธีการจัดหา	อัตราการซื้อต่อปี 3 ปี			ปริมาณการใช้ 66	ปริมาณคงเหลือยกมาปีงบประมาณ 66	ราคาต่อหน่วย/บาท	ประมาณการจัดซื้อปี 66 (บาท)	งวดที่ 1 (ต.ค.-ธ.ค.)		งวดที่ 2 (ม.ค.-มิ.ค.)		งวดที่ 3 (เม.ย.-มิ.ย.)		งวดที่ 4 (ก.ค.-ก.ย.)		รวมมูลค่า	
			งบดำเนินงาน	งบประมา		งบราย	งบ	ปี 63					ปี 64	ปี 65	จำนวน	มูลค่า	จำนวน	มูลค่า	จำนวน	มูลค่า		จำนวน
1	APPLICATOR 3" (COTTONDOUBLE TIP 10 ก้าน/ห่อ)	ห่อ	P		เฉพาะเจาะจง	220	200	250	300	75	225	6	1,350	50	300	75	450	50	300	50	300	1,350
2	ALCOHOL COTTON BALL 0.35 G.	ห่อ	P		เฉพาะเจาะจง	2,940	7,480	5,000	7,000	3,200	3,800	4.28	16,264	1,000	4,280	800	3,424	1,000	4,280	1,000	4,280	16,264
3	APPLICATOR 6" L (5 ก้าน/ห่อ Sterilite)	ห่อ	P		เฉพาะเจาะจง	14,000	10,750	12,000	15,500	500	15,000	2.4	36,000	3,750	9,000	3,750	9,000	3,750	9,000	3,750	9,000	36,000
4	APPLICATOR 6" SIZE S (100 ชิ้น/ถุง)	ห่อ	P		เฉพาะเจาะจง	63	20	60	120	37	83	18	1,494	-	-	30	540	30	540	23	414	1,494
5	APPLICATOR 6" SIZE L (100 ชิ้น/ถุง)	ถุง	P		เฉพาะเจาะจง	96	43	86	101	1	100	18	1,800	25	450	25	450	25	450	25	450	1,800
6	APPLICATOR 6" S (5 ก้าน/ห่อ Sterilite)	ห่อ	P		เฉพาะเจาะจง	5,310	5,250	5,500	6,000	200	5,800	2.4	13,920	1,450	3,480	1,450	3,480	1,450	3,480	1,450	3,480	13,920
7	ARM SLING (เด็กผู้ชาย)	ชิ้น	P		เฉพาะเจาะจง	20	18	24	34	4	30	50	1,500	5	250	10	500	10	500	5	250	1,500
8	ARM SLING (เด็กผู้หญิง)	ชิ้น	P		เฉพาะเจาะจง	20	11	18	26	6	20	50	1,000	5	250	5	250	5	250	5	250	1,000
9	ARM SLING NOL	ชิ้น	P		เฉพาะเจาะจง	169	187	190	200	30	170	29	4,930	20	580	60	1,740	30	870	60	1,740	4,930
10	ARM SLING NO.M	ชิ้น	P		เฉพาะเจาะจง	51	38	35	70	38	32	29	928		-	10	290	10	290	12	348	928
11	ARM SLING NO.S	ชิ้น	P		เฉพาะเจาะจง	12	39	55	60	2	58	30	1,740	14	420	15	450	15	450	14	420	1,740
12	AUTOCLAVE TAPE 3/4	ม้วน	P		เฉพาะเจาะจง	69	37	56	60	3	57	190.46	10,856.22	15	2,856.90	15	2,856.90	15	2,856.90	12	2,285.52	10,856.22
13	BLOOD SET	ชิ้น	P		เฉพาะเจาะจง	160	180	160	200	30	170	19.26	3,274	20	385	50	963	50	963	50	963	3,274
14	CAST 3"	ม้วน	P		เฉพาะเจาะจง	0	49	20	48	24	24	27	648		-	-	-	12	324	12	324	648
15	CAST 3" (SPRINT ROLL)	กล่อง	P		เฉพาะเจาะจง	4	4	5	7	3	4	1572.9	6,292	1	1,573	1	1,573	1	1,573	1	1,573	6,292
16	CAST 4" (SPRINT ROLL)	กล่อง	P		เฉพาะเจาะจง	13	10	10	14	3	11	2247	24,717	2	4,494	2	4,494	3	6,741	4	8,988	24,717
17	CAST 6" (SPRINT ROLL)	ม้วน	P		เฉพาะเจาะจง	5	6	7	10	3	7	2675	18,725		-	2	5,350	2	5,350	3	8,025	18,725
18	CHEST DRAIN CATHETER NO.28	ม้วน	P		เฉพาะเจาะจง	2	7	6	9	3	6	250	1,500		-	2	500	2	500	2	500	1,500
19	CHEST DRAIN CATHETER NO.32	เส้น	P		เฉพาะเจาะจง	5	9	8	10	6	4	250	1,000	1	250	1	250	1	250	1	250	1,000
20	CHEST DRAIN CATHETER NO.36	เส้น	P		เฉพาะเจาะจง	2	5	8	10	6	4	250	1,000	1	250	1	250	1	250	1	250	1,000
21	CHROMIC CAT GUT no.0 เข็ม 37 mm.	กล่อง	P		เฉพาะเจาะจง	1	1	2	4	0	4	850	3,400	1	850	1	850	1	850	1	850	3,400
22	CHROMIC CAT GUT no.2/0 เข็ม 37 mm.	กล่อง	P		เฉพาะเจาะจง	5	5	6	9	1	8	850	6,800	2	1,700	2	1,700	2	1,700	2	1,700	6,800
23	CHROMIC CAT GUT no.2/0 เข็ม 26 mm.	กล่อง	P		เฉพาะเจาะจง	7	8	9	12	2	10	449.4	4,494		-	4	1,798	3	1,348	3	1,348	4,494

47 48 47

ลำดับ	รายการ	ขนาดบรรจุ หน่วยนับ	ชนิดบรรจุ หน่วยนับ	แหล่งของเงิน		วิธีการจัดหา	อัตราการซื้อหลัง 3 ปี			ปริมาณคงคลัง ยกมาจัดซื้อปีงบประมาณ 66	ราคาต่อหน่วย/บาท	ปริมาณการจัดซื้อปีงบประมาณ 66 (บาท)	งวดที่ 1 (ต.ค.-ธ.ค.)		งวดที่ 2 (ม.ค.-มิ.ค.)		งวดที่ 3 (เม.ย.-มิ.ย.)		งวดที่ 4 (ก.ค.-กย.)		รวมมูลค่า
				งบ	นอกงบ		ปี 63	ปี 64	ปี 65				จำนวน	มูลค่า	จำนวน	มูลค่า	จำนวน	มูลค่า	จำนวน	มูลค่า	
24	CHROMIC CAT GUT no.3/0 เข็ม 26 mm.	กล่อง	P	เฉพาะเจาะจง	3	4	6	9	2	7	449.4	3,146	1	449	2	899	2	899	2	899	3,146
25	CHROMIC CAT GUT no.4/0 เข็ม 17 mm.	กล่อง	P	เฉพาะเจาะจง	0	2	5	6	2	4	449.4	1,798	1	449	1	449	1	449	1	449	1,798
26	CLAVICLE TRACTION NO.M	ชิ้น	P	เฉพาะเจาะจง	3	0	5	16	6	10	250	2,500	-	-	5	1,250	0	-	5	1,250	2,500
27	CLAVICLE TRACTION NO.L	ชิ้น	P	เฉพาะเจาะจง	0	3	8	19	9	10	350	3,500	3	1,050	2	700	3	1,050	2	700	3,500
28	CLAVICLE TRACTION NO.S	ชิ้น	P	เฉพาะเจาะจง	0	0	2	12	6	6	220	1,320	0	-	3	660	0	-	3	660	1,320
29	CORD TAPE 1/4"	ม้วน	P	เฉพาะเจาะจง	2	5	5	10	5	5	58	290	2	-	3	174	-	-	2	116	290
30	CORD TAPE 3/8"	ม้วน	P	เฉพาะเจาะจง	7	7	6	10	3	7	58	406	-	-	2	116	2	-	3	174	406
31	COTTON 0.35 GM.(100ก้อน/ถุง)	ถุง	P	เฉพาะเจาะจง	295	195	190	300	0	300	62.06	18,618	100	6,206	50	3,103	100	6,206	50	3,103	18,618
32	COTTON 1.40 GM.(100ก้อน/ถุง)	ถุง	P	เฉพาะเจาะจง	99	53	88	90	10	80	90	7,200	20	1,800	20	1,800	20	1,800	20	1,800	7,200
33	COTTON STERILE 1.40 GM (10 ก้อน/หีบ)	หีบ	P	เฉพาะเจาะจง	18,500	15,000	15,000	15,400	400	15,000	2.98	44,700	3,750	11,175	3,750	11,175	3,750	11,175	3,750	11,175	44,700
34	COTTON STERILE 0.35 GM (10 ก้อน/หีบ)	หีบ	P	เฉพาะเจาะจง	3	2	7	8	2	6	321	1,926	-	-	2	642	2	642	2	642	1,926
35	COTTON SUPPORT CAST 3"	โหล	P	เฉพาะเจาะจง	4	2	6	7	1	6	346	2,076	-	-	2	692	2	692	2	692	2,076
36	COTTON SUPPORT CAST 4"	โหล	P	เฉพาะเจาะจง	1	3	6	7	1	6	890	5,340	-	-	3	2,670	-	-	3	2,670	5,340
37	COTTON SUPPORT CAST 6"	โหล	P	เฉพาะเจาะจง	0	0	0	6	0	6	35	210	2	70	2	70	2	70	2	70	210
38	CUT DOWN TUBE NO.6	เส้น	P	เฉพาะเจาะจง	0	2	3	6	0	6	35	210	2	70	2	70	2	70	2	70	210
39	CUTTING NEEDLEE NO.21	โหล	P	เฉพาะเจาะจง	2	2	4	8	0	8	250	2,000	2	500	2	500	2	500	2	500	2,000
40	CUTTING NEEDLEE NO.24	โหล	P	เฉพาะเจาะจง	2	3	5	8	0	8	250	2,000	2	500	2	500	2	500	2	500	2,000
41	CUTTING NEEDLEE NO.32	โหล	P	เฉพาะเจาะจง	4	3	4	8	0	8	250	2,000	2	500	2	500	2	500	2	500	2,000
42	DISPOSABLE SUIT (ตัวกันเปื้อน)	ห่อ	P	เฉพาะเจาะจง	8	19	16	18	8	10	248	2,480	-	-	5	1,240	0	-	5	1,240	2,480
43	DUODENAL TUBE NO.6	เส้น	P	เฉพาะเจาะจง	0	2	2	16	10	6	7.6	45.6	-	-	2	15	2	15	2	15	45.6
44	DUODENAL TUBE NO.8	เส้น	P	เฉพาะเจาะจง	0	0	0	26	20	6	7.6	45.6	-	-	2	15	2	15	2	15	45.6
45	DUODENAL TUBE NO.10	เส้น	P	เฉพาะเจาะจง	5	12	8	10	0	10	8.25	82.50	3	25	2	17	3	25	2	17	82.5
46	DUODENAL TUBE NO.12	เส้น	P	เฉพาะเจาะจง	7	40	40	50	0	50	8.25	412.50	20	165	10	83	10	83	10	83	412.50
47	DUODENAL TUBE NO.14	เส้น	P	เฉพาะเจาะจง	139	136	147	232	32	200	7	1,400	50	350	50	350	50	350	50	350	1,400
48	DUODENAL TUBE NO.16	เส้น	P	เฉพาะเจาะจง	177	280	210	250	10	240	7.6	1,824	50	380	100	760	50	380	40	304	1,824

ลำดับ	รายการ	ขนาดบรรจุ หน่วยนับ	แหล่งของเงิน		วิธีการจัดหา	อัตราการใช้ย้อนหลัง 3 ปี			ปริมาณการใช้ 66	ปริมาณคงค้าง ยกมา ปีงบประมาณ 66	ปริมาณการ จัดซื้อ ปีงบประมาณ 66	ราคาต่อ หน่วย บาท	ประมาณการ จัดซื้อปี 66 (บาท)	งวดที่ 1 (ต.ค.-ธ.ค.)		งวดที่ 2 (ม.ค.-มิ.ค.)		งวดที่ 3 (เม.ย.-มิ.ย.)		งวดที่ 4 (ก.ค.-กย.)		รวมมูลค่า	
			งบประ มณ 77	นอก งบประ มณ 77		ปี 63	ปี 64	ปี 65						จำนวน	มูลค่า	จำนวน	มูลค่า	จำนวน	มูลค่า	จำนวน	มูลค่า		จำนวน
50	DUODENAL TUBE NO.18	เส้น	P		เฉพาะเจาะจง	40	27	40	56	36	20	7.6	152	-	-	10	76	0	-	10	76	76	152
51	E.T.TUBE NO.3.5	เส้น	P		เฉพาะเจาะจง	1	0	0	37	7	30	65	1,950	-	-	10	650	10	650	10	650	650	1,950
52	E.T.TUBE NO.4.5	เส้น	P		เฉพาะเจาะจง	10	0	0	35	15	20	30	600	5	150	5	150	5	150	5	150	150	600
53	E.T.TUBE NO.5(no cuff)	เส้น	P		เฉพาะเจาะจง	3	0	3	45	15	30	75	2,250	-	-	10	750	10	750	10	750	750	2,250
54	E.T.TUBE NO.6	เส้น	P		เฉพาะเจาะจง	0	0	2	58	8	50	75	3,750	15	1,125	15	1,125	10	750	10	750	750	3,750
55	E.T.TUBE NO.6.5	เส้น	P		เฉพาะเจาะจง	8	0	20	60	10	50	75	3,750	10	750	10	750	15	1,125	15	1,125	1,125	3,750
56	E.T.TUBE NO.7.0	เส้น	P		เฉพาะเจาะจง	70	20	62	80	20	60	30	1,800	15	450	15	450	15	450	15	450	450	1,800
57	E.T.TUBE NO.7.5	เส้น	P		เฉพาะเจาะจง	143	147	98	110	10	100	30	3,000	30	900	20	600	30	900	20	600	600	3,000
58	E.T.TUBE NO.8	เส้น	P		เฉพาะเจาะจง	8	10	15	40	10	30	30	900	-	-	10	300	10	300	10	300	300	900
59	EKG CREAM (250 GM)	หลอด	P		เฉพาะเจาะจง	2	6	4	4	0	4	240	960	1	240	1	240	1	240	1	240	240	960
60	ELASTIC BANDAGE 2"	กล่อง	P		เฉพาะเจาะจง	10	12	10	13	3	10	96	960	2	192	3	288	2	192	2	192	288	960
61	ELASTIC BANDAGE 3"	กล่อง	P		เฉพาะเจาะจง	26	23	25	27	3	24	144	3,456.00	6	864	5	720	8	1,152	5	720	720	3,456.00
62	ELASTIC BANDAGE 4"	กล่อง	P		เฉพาะเจาะจง	38	38	40	45	5	40	198	7,920.00	10	1,980	10	1,980	10	1,980	10	1,980	1,980	7,920.00
63	ELASTIC BANDAGE 6"	กล่อง	P		เฉพาะเจาะจง	19	22	20	20	2	18	288	5,184	5	1,440	5	1,440	5	1,440	5	1,440	1,440	5,184
64	ELECTRODE PAD	ถุง	P		เฉพาะเจาะจง	45	43	40	30	15	15	325	4,875	-	-	-	-	10	3,250	5	1,625	1,625	4,875
65	EXTENSION TUBE 18"	เส้น	P		เฉพาะเจาะจง	2,362	2,738	2,500	2,650	650	2,000	4.5	9,000.00	500	2,250	500	2,250	500	2,250	500	2,250	2,250	9,000.00
66	EYE PAD	กล่อง	P		เฉพาะเจาะจง	24	14	15	15	1	14	125	1,750.00	5	625	4	500	5	625	5	625	-	1,750.00
67	FINGER SPRINT 1/2"	กล่อง	P		เฉพาะเจาะจง	2	1	1	5	1	4	650	2,600.00	1	650	1	650	1	650	1	650	650	2,600.00
68	FINGER SPRINT 1"	กล่อง	P		เฉพาะเจาะจง	0	1	1	5	1	4	650	2,600.00	1	650	1	650	1	650	1	650	650	2,600.00
69	FINGER SPRINT 3/4"	ชิ้น	P		เฉพาะเจาะจง	24	12	30	48	12	36	54.17	1,950.12	9	488	9	487.53	9	487.53	9	487.53	487.53	1,950.12
70	FOLEY CATHETER NO.10	กล่อง	P		เฉพาะเจาะจง	2	5	6	16	6	10	400	4,000	2	800	3	1,200	2	800	2	800	1,200	4,000
71	FOLEY CATHETER NO.12	กล่อง	P		เฉพาะเจาะจง	2	5	7	10	0	10	165	1,650.00	2	330	3	495	2	330	2	330	495	1,650.00
72	FOLEY CATHETER NO.14	กล่อง	P		เฉพาะเจาะจง	15	22	45	86	6	80	165	13,200	20	3,300	20	3,300	20	3,300	20	3,300	3,300	13,200
73	FOLEY CATHETER NO.16	กล่อง	P		เฉพาะเจาะจง	46	62	52	60	0	60	181.9	10,914	20	3,638	20	3,638	10	1,819.00	10	1,819.00	1,819.00	10,914
74	FOLEY CATHETER NO.18	กล่อง	P		เฉพาะเจาะจง	13	10	48	60	0	60	16.5	990	20	330	20	330	10	165.00	10	165.00	165.00	990
75	FOLEY CATHETER NO.8	กล่อง	P		เฉพาะเจาะจง	1	1	1	40	20	20	40	800	-	-	10	400	-	-	10	400	400	800

ลำดับ	รายการ	ขนาดบรรจุ หน่วยนับ	แหล่งของเงิน		วิธีการจัดหา	อัตราราคาใช้ย้อนหลัง 3 ปี			ปริมาณ คงคลัง ยกมา ปีงบประมาณ 66	ราคาต่อ หน่วย/ บาท	ปริมาณ การ จัดซื้อ ปีงบประมาณ 66	งวดที่ 1 (ต.ค.-ธ.ค.)		งวดที่ 2 (ม.ค.-มิ.ค.)		งวดที่ 3 (เม.ย.-มิ.ย.)		งวดที่ 4 (ก.ค.-กย.)		รวมมูลค่า
			งบ นอก งบ/ ประจ งบ/ งบ	ปี 63		ปี 64	ปี 65	จำนวน				มูลค่า	จำนวน	มูลค่า	จำนวน	มูลค่า	จำนวน	มูลค่า	จำนวน	
76	GAUZE 2'x2" (STERILE 10 ชิ้น/ห่อ)	กล่อง	P	เฉพาะเจาะจง	เฉพาะเจาะจง	143	197	150	150	100	13,800	30	3,000	40	4,000	30	3,000	38	3,800	13,800
77	GAUZE 2'x2" (100 ชิ้น/ห่อ)	ห่อ	P	เฉพาะเจาะจง	เฉพาะเจาะจง	633	469	500	403	24	9,600	100	2,400	100	2,400	100	2,400	100	2,400	9,600
78	GAUZE 3'x6" TOP(Sterile 10 ชิ้น/ห่อ)	ห่อ	P	เฉพาะเจาะจง	เฉพาะเจาะจง	3,690	2,050	3,030	3,360	4	8,000	500	2,000	500	2,000	500	2,000	500	2,000	8,000
79	GAUZE 3'x6" TOP (Non Sterile)	ห่อ	P	เฉพาะเจาะจง	เฉพาะเจาะจง	150	650	550	1,300	3	900		-	100	300	100	300	100	300	900
80	GAUZE 3'x3" (100 ชิ้น/ห่อ)	ห่อ	P	เฉพาะเจาะจง	เฉพาะเจาะจง	1,015	1,083	1,000	1,000	40	36,000	225	9,000	225	9,000	225	9,000	225	9,000	36,000
81	GAUZE 3'x3" (STERILE 5 ชิ้น/ห่อ)	ห่อ	P	เฉพาะเจาะจง	เฉพาะเจาะจง	22,640	16,630	21,660	26,940	4	100,000	6,250	25,000	6,250	25,000	6,250	25,000	6,250	25,000	100,000
82	GAUZE 6'x8" (TOP) (1 ชิ้น/ห่อ)	ชิ้น	P	เฉพาะเจาะจง	เฉพาะเจาะจง	2,940	1,100	1,100	1,200	10	12,000	300	3,000	300	3,000	300	3,000	300	3,000	12,000
83	GAUZE 8'x12" (TOP) (1 ชิ้น/ห่อ)	ชิ้น	P	เฉพาะเจาะจง	เฉพาะเจาะจง	2,040	1,460	1,500	1,760	15	18,000	300	4,500	300	4,500	300	4,500	300	4,500	18,000
84	GAUZE BANDAGE(แบบยืด) 2'x5 หลา	โหล	P	เฉพาะเจาะจง	เฉพาะเจาะจง	128	118	120	121	75	8,625	30	2,250	30	2,250	30	2,250	25	1,875	8,625
85	GAUZE BANDAGE(แบบยืด)3'x5 หลา	โหล	P	เฉพาะเจาะจง	เฉพาะเจาะจง	240	194	250	242	85	20,400	60	5,100	60	5,100	60	5,100	60	5,100	20,400
86	GAUZE BANDAGE(แบบยืด)4'x5 หลา	โหล	P	เฉพาะเจาะจง	เฉพาะเจาะจง	165	124	160	162	180	28,800	40	7,200	40	7,200	40	7,200	40	7,200	28,800
87	GAUZE DRAIN STERILE	ห่อ	P	เฉพาะเจาะจง	เฉพาะเจาะจง	317	259	290	304	15	4,500	75	1,125	75	1,125	75	1,125	75	1,125	4,500
88	GLOVE DISP .NO.XS	กล่อง	P	เฉพาะเจาะจง	เฉพาะเจาะจง	247	348	230	342	165	52,800	80	13,200	80	13,200	80	13,200	80	13,200	52,800
89	GLOVE DISP .NO.S	กล่อง	P	เฉพาะเจาะจง	เฉพาะเจาะจง	1,240	1,632	1,265	1,417	165	231,000	350	57,750	350	57,750	350	57,750	350	57,750	231,000
90	GLOVE DISP .NO.M	กล่อง	P	เฉพาะเจาะจง	เฉพาะเจาะจง	533	625	550	412	165	66,000	100	16,500	100	16,500	100	16,500	100	16,500	66,000
91	GLOVE SURGICAL NO.6.5	ตู้	P	เฉพาะเจาะจง	เฉพาะเจาะจง	3,803	3,108	3,058	2,680	16	40,000	625	10,000	625	10,000	625	10,000	625	10,000	40,000
92	GLOVE SURGICAL NO.7	ตู้	P	เฉพาะเจาะจง	เฉพาะเจาะจง	1,204	2,814	2,651	2,514	18	39,600	550	9,900	550	9,900	550	9,900	550	9,900	39,600
93	HEPARIN LOCK (PLUG)	กล่อง	P	เฉพาะเจาะจง	เฉพาะเจาะจง	48	48	45	51	465	22,320	12	5,580	12	5,580	12	5,580	12	5,580	22,320
94	IV SET (FOR PUMP)	เส้น	P	เฉพาะเจาะจง	เฉพาะเจาะจง	490	560	450	500	74.9	37,450	125	9,363	125	9,363	125	9,363	125	9,363	37,450
95	IV SET ADULT (MACRO SET)	เส้น	P	เฉพาะเจาะจง	เฉพาะเจาะจง	8,713	8,460	8,000	8,204	7.8	62,400	2,000	15,600	2,000	15,600	2,000	15,600	2,000	15,600	62,400
96	IV SET PEDIATRIC (MICRO SET)	เส้น	P	เฉพาะเจาะจง	เฉพาะเจาะจง	1,000	250	700	800	12.84	10,272	200	2,568	200	2,568	200	2,568	200	2,568	10,272
97	MASK DISPOSABLE	กล่อง	P	เฉพาะเจาะจง	เฉพาะเจาะจง	1,238	1,535	1,450	1,302	100	128,000	320	32,000	320	32,000	320	32,000	320	32,000	128,000
98	MASK N95	กล่อง	P	เฉพาะเจาะจง	เฉพาะเจาะจง	22	141	70	80	1,200	96,000	20	24,000	20	24,000	20	24,000	20	24,000	96,000
99	MEDICUT NO.18 (IV CATHETER)	กล่อง	P	เฉพาะเจาะจง	เฉพาะเจาะจง	4	8	10	16	428	6,848.00	4	1,712	4	1,712	4	1,712.00	4	1,712.00	6,848.00
100	MEDICUT NO.20 (IV CATHETER)	กล่อง	P	เฉพาะเจาะจง	เฉพาะเจาะจง	13	14	16	18	428	6,848.00	4	1,712	4	1,712.00	4	1,712.00	4	1,712.00	6,848.00
101	MEDICUT NO.22 (IV CATHETER)	กล่อง	P	เฉพาะเจาะจง	เฉพาะเจาะจง	87	96	14	55	428	17,120	10	4,280	10	4,280	10	4,280	10	4,280	17,120

ลำดับ	รายการ	ขนาดบรรจุ หน่วยนับ	แหล่งของเงิน				วิธีการจัดหา	อัตราการซื้อย้อนหลัง 3 ปี			ปริมาณคงค้างยกมาจัดซื้อปีงบประมาณ 66	ราคาต่อหน่วย/บาท	ปริมาณการจัดซื้อปีงบประมาณ 66 (บาท)	งวดที่ 1 (ต.ค.-ธ.ค.)		งวดที่ 2 (ม.ค.-มี.ค.)		งวดที่ 3 (เม.ย.-มิ.ย.)		งวดที่ 4 (ก.ค.-กย.)		รวมมูลค่า		
			งบประมา ง งบ งบ งบ	งบ งบ งบ งบ	งบ งบ งบ งบ	งบ งบ งบ งบ		ปี 63	ปี 64	ปี 65				จำนวน	มูลค่า	จำนวน	มูลค่า	จำนวน	มูลค่า	จำนวน	มูลค่า		จำนวน	มูลค่า
102	MEDICUT NO.24 (IV CATHETER)	กล่อง	P				เฉพาะเจาะจง	92	89	80	15	80	428	20	8,560	20	8,560	20	8,560	20	8,560	20	8,560	8,560
103	NEEDLE NO.18x1.5"	กล่อง	P				เฉพาะเจาะจง	347	295	298	0	300	53.5	75	4,013	75	4,012.50	75	4,012.50	75	4,012.50	75	4,012.50	16,050.00
104	NEEDLE NO.21x1"	กล่อง	P				เฉพาะเจาะจง	0	180	150	54	100	43.75	25	1,094	25	1,093.75	25	1,093.75	25	1,093.75	25	1,093.75	4,375.00
105	NEEDLE NO.22x1"	กล่อง	P				เฉพาะเจาะจง	274	116	168	49	150	43.75	45	1,969	35	1,531.25	35	1,531.25	35	1,531.25	35	1,531.25	6,562.50
106	NEEDLE NO.23x1"	กล่อง	P				เฉพาะเจาะจง	57	125	98	28	80	43.75	20	875	20	875.00	20	875.00	20	875.00	20	875.00	3,500.00
107	NEEDLE NO.24x1"	กล่อง	P				เฉพาะเจาะจง	131	123	110	22	120	43.75	30	1,313	30	1,312.50	30	1,312.50	30	1,312.50	30	1,312.50	5,250.00
108	NEEDLE NO.24x1.5"	กล่อง	P				เฉพาะเจาะจง	78	51	75	23	80	43.75	20	875	20	875.00	20	875.00	20	875.00	20	875.00	3,500.00
109	NEEDLE NO.25x1"	กล่อง	P				เฉพาะเจาะจง	226	259	210	23	200	43.75	50	2,188	50	2,187.50	50	2,187.50	50	2,187.50	50	2,187.50	8,750.00
110	NEEDLE NO.26x0.5"	กล่อง	P				เฉพาะเจาะจง	32	21	25	0	32	48.15	8	385	8	385.20	8	385.20	8	385.20	8	385.20	1,540.80
111	NEEDLE NO.26x1"	กล่อง	P				เฉพาะเจาะจง	76	50	74	25	80	43.75	20	875	20	875.00	20	875.00	20	875.00	20	875.00	3,500.00
112	NEEDLE NO.27x1"	กล่อง	P				เฉพาะเจาะจง	0	1	3	0	10	43.75	2	88	2	87.50	2	87.50	2	87.50	2	87.50	437.50
113	NYLON NO.2/0	กล่อง	P				เฉพาะเจาะจง	6	3	4	3	6	438.7		-	2	877.40	2	877.40	2	877.40	2	877.40	2,632.20
114	NYLON NO.3/0	กล่อง	P				เฉพาะเจาะจง	43	33	29	1	30	355.77	7	2,490	8	2,846.16	8	2,846.16	8	2,846.16	7	2,490.39	10,673
115	NYLON NO.4/0	กล่อง	P				เฉพาะเจาะจง	32	29	30	1	35	355.77	10	3,558	10	3,557.70	10	3,557.70	10	3,557.70	5	1,778.85	12,451.95
116	NYLON NO.5/0	กล่อง	P				เฉพาะเจาะจง	16	5	15	3	20	355.77	5	1,779	5	1,778.85	5	1,778.85	5	1,778.85	5	1,778.85	7,115
117	NYLON NO.6/0	กล่อง	P				เฉพาะเจาะจง	1	1	6	32	8	642	2	1,284	2	1,284	2	1,284	2	1,284	2	1,284	5,136
118	PHILADELPHIA COLLAR NO 5	ชิ้น	P				เฉพาะเจาะจง	0	2	4	0	4	1,150	1	1,150	1	1,150	1	1,150	1	1,150	1	1,150	4,600
119	PHILADELPHIA COLLAR NO M	ชิ้น	P				เฉพาะเจาะจง	0	10	8	0	10	1,150	3	3,450	2	2,300	2	2,300	2	2,300	2	2,300	11,500
120	PHILADELPHIA COLLAR NO L	ชิ้น	P				เฉพาะเจาะจง	0	13	10	0	10	1,150	3	3,450	3	3,450	3	3,450	2	2,300	2	2,300	11,500.00
121	PLASTER (สำ) 1" (NEOTAPE12 มีวาน/กล่อง)	กล่อง	P				เฉพาะเจาะจง	31	14	19	4	20	267.5	5	1,338	5	1,338	5	1,338	5	1,338	5	1,338	5,350.00
122	PLASTER MICROPORE 0.5"	กล่อง	P				เฉพาะเจาะจง	14	17	16	3	20	171.2	5	856	5	856	5	856	5	856	5	856	3,424.00
123	PLASTER MICROPORE 1"	กล่อง	P				เฉพาะเจาะจง	52	45	52	12	44	171.2	11	1,883	11	1,883	11	1,883	11	1,883	11	1,883	7,532.80
124	PLASTER TENSOPLAS	กล่อง	P				เฉพาะเจาะจง	18	23	17	3	16	42.8	4	171	4	171.20	4	171.20	4	171.20	4	171.20	684.80
125	PLASTER TRANSPORE 1/2"	กล่อง	P				เฉพาะเจาะจง	40	69	42	16	30	299.6		-	10	2,996	10	2,996	10	2,996	10	2,996	8,988.00
126	PLASTER TRANSPORE 1"	กล่อง	P				เฉพาะเจาะจง	71	177	94	12	80	256.8	20	5,136	20	5,136.00	20	5,136	20	5,136	20	5,136	20,544.00
127	SILK NO.0 Sterile ไม้ติดเข็ม (ไม้/กล่อง)	กล่อง	P				เฉพาะเจาะจง	1	3	3	2	2	631.3		-	1	631	1	631	1	631	1	631	1,262.60

ลำดับ	รายการ	ขนาดบรรจุ หน่วยนับ	แหล่งของเงิน	วิธีการจัดหา	อัตราการซื้อย้อนหลัง 3 ปี			ปริมาณการใช้ 66	ปริมาณคงค้าง ยกมาจัดซื้อปีงบประมาณ 66	ราคาต่อหน่วย/บาท	ปริมาณการจัดซื้อปีงบประมาณ 66 (บาท)	งวดที่ 1 (ต.ค.-ธ.ค.)		งวดที่ 2 (ม.ค.-มิ.ค.)		งวดที่ 3 (เม.ย.-มิ.ย.)		งวดที่ 4 (ก.ค.-กย.)		รวมมูลค่า	
					ปี 63	ปี 64	ปี 65					จำนวน	มูลค่า	จำนวน	มูลค่า	จำนวน	มูลค่า	จำนวน	มูลค่า		จำนวน
128	SILK NO.1/0 Sterile ไม้ติดเข็ม (1โหล/กล่อง)	กล่อง	P	เฉพาะเจาะจง	0	1	1	3	1	2	1,348.20	-	1	674.10	-	1	674	1	674	1,348.20	
129	SILK NO.2/0 Sterile ไม้ติดเข็ม (1โหล/กล่อง)	กล่อง	P	เฉพาะเจาะจง	1	2	2	3	0	0	631.3	-	-	-	-	-	-	-	0	-	
130	SILK NO.3/0 Sterile ไม้ติดเข็ม (1โหล/กล่อง)	กล่อง	P	เฉพาะเจาะจง	0	1	1	3	0	0	631.3	-	-	-	-	-	-	-	-	-	
131	SILK NO.4/0 Sterile ไม้ติดเข็ม (1โหล/กล่อง)	กล่อง	P	เฉพาะเจาะจง	3	1	1	3	0	0	631.3	-	-	-	-	-	-	-	-	-	
132	SOFRA TULLE	กล่อง	P	เฉพาะเจาะจง	39	41	38	40	0	40	104.86	1,049	10	1,048.60	10	1,048.60	10	1,048.60	10	1,048.60	4,194.40
133	SUCTION TUBE NO.10	เส้น	P	เฉพาะเจาะจง	872	310	561	660	260	400	2.18	218	100	218.00	100	218.00	100	218.00	100	218.00	872.00
134	SUCTION TUBE NO.12	เส้น	P	เฉพาะเจาะจง	900	1,670	1,100	1,000	200	800	2.18	436	200	436.00	200	436.00	200	436.00	200	436.00	1,744.00
135	SUCTION TUBE NO.16	เส้น	P	เฉพาะเจาะจง	380	799	560	737	37	700	2.18	382	175	381.50	175	381.50	175	381.50	175	381.50	1,526.00
136	SUCTION TUBE NO.18	เส้น	P	เฉพาะเจาะจง	100	100	89	100	0	100	2.18	55	25	54.50	25	54.50	25	54.50	25	54.50	218.00
137	SUCTION TUBE NO.14	เส้น	P	เฉพาะเจาะจง	1,250	1,250	98	950	350	600	2.18	327	150	327.00	150	327.00	150	327.00	150	327.00	1,308.00
138	SUCTION TUBE NO.6	เส้น	P	เฉพาะเจาะจง	0	0	100	330	230	100	2.27	57	25	56.75	25	56.75	25	56.75	25	56.75	227.00
139	SUCTION TUBE NO.8	เส้น	P	เฉพาะเจาะจง	20	0	40	80	60	20	2.27	-	-	-	10	22.70	10	22.70	10	22.70	45.40
140	SURGICAL BLADE NO.11	กล่อง	P	เฉพาะเจาะจง	21	18	16	21	1	20	280	1,400	5	1,400.00	5	1,400.00	5	1,400.00	5	1,400.00	5,600.00
141	SURGICAL BLADE NO.15	กล่อง	P	เฉพาะเจาะจง	5	4	4	6	2	4	280	280	1	280	1	280	1	280	1	280	1,120.00
142	SYRINGE BALL NO.1	ชิ้น	P	เฉพาะเจาะจง	9	3	11	17	7	10	65	195	3	195	2	130	2	130	2	130	650.00
143	SYRINGE BALL NO.2	ชิ้น	P	เฉพาะเจาะจง	15	0	4	12	2	10	70	210	3	210	2	140	2	140	2	140	700.00
144	SYRINGE BALL NO.3	ชิ้น	P	เฉพาะเจาะจง	22	12	20	17	7	10	75	225	3	225	2	150	2	150	2	150	750.00
145	SYRINGE DISP .1 CC (INSULIN)	กล่อง	P	เฉพาะเจาะจง	109	73	112	140	40	100	235.40	5,885	25	5,885.00	25	5,885.00	25	5,885.00	25	5,885.00	23,540.00
146	SYRINGE DISP .1 CC (TUBERCULIN)	กล่อง	P	เฉพาะเจาะจง	107	149	99	127	7	120	177.00	5,310	30	5,310.00	30	5,310.00	30	5,310.00	30	5,310.00	21,240.00
147	SYRINGE DISP .10 CC	กล่อง	P	เฉพาะเจาะจง	199	226	210	216	66	150	188.00	-	50	9,400.00	50	9,400.00	50	9,400.00	50	9,400.00	28,200.00
148	SYRINGE DISP .20 CC	กล่อง	P	เฉพาะเจาะจง	19	29	24	26	4	22	176.55	883	5	882.75	5	882.75	5	882.75	7	1236	3,884.10
149	SYRINGE DISP .3 CC	กล่อง	P	เฉพาะเจาะจง	415	406	370	389	39	350	105.93	5,297	100	10,593	100	10,593	100	10,593	100	10,593	37,075.50
150	SYRINGE DISP .5 CC	ชิ้น	P	เฉพาะเจาะจง	99	174	85	119	39	80	117.70	2,354	20	2,354.00	20	2,354.00	20	2,354.00	20	2,354.00	9,416.00
151	SYRINGE DISP .50 CC (CATHETER TIP)	ชิ้น	P	เฉพาะเจาะจง	100	300	140	151	1	150	287.00	11,480.00	40	11,480.00	40	11,480.00	40	11,480.00	40	11,480.00	43,050.00
152	TEGADERM 4.4x4.4 CM (เด็ก)	กล่อง	P	เฉพาะเจาะจง	27	29	30	33	5	28	299.60	2,097	7	2,097.20	7	2,097.20	7	2,097.20	7	2,097.20	8,388.80
153	TEGADERM 6x7 CM (ผู้ใหญ่)	กล่อง	P	เฉพาะเจาะจง	46	55	30	64	24	40	385.20	3,852	10	3,852.00	10	3,852.00	10	3,852.00	10	3,852.00	15,408.00

ลำดับ	รายการ	ชนิดบรรจุภัณฑ์	แหล่งของเงิน		วิธีการจัดหา	อัตราการใช้ย้อนหลัง 3 ปี			ปริมาณการใช้ 66	ปริมาณคงค้างยกมาจัดซื้อปีงบประมาณ 66	ราคาต่อหน่วย/บาท	ปริมาณการจัดซื้อปีงบประมาณ 66 (บาท)	งวดที่ 1 (ต.ค.-ธ.ค.)		งวดที่ 2 (ม.ค.-มิ.ค.)		งวดที่ 3 (เม.ย.-มิ.ย.)		งวดที่ 4 (ก.ค.-ก.ย.)		รวมมูลค่า
			งบ	นอกงบ		ปี 63	ปี 64	ปี 65					จำนวน	มูลค่า	จำนวน	มูลค่า	จำนวน	มูลค่า	จำนวน	มูลค่า	
154	THREE WAY STOPCOCK	กล่อง	P		เฉพาะเจาะจง	42	56	38	40	36	450	16,200.00	10	4,500	10	4,500	10	4,500	6	2,700	16,200.00
155	URINE BAG (ADULT)	ชิ้น	P		เฉพาะเจาะจง	652	958	604	500	350	12.63	4,420.50	50	632	100	1,263	100	1,263	100	1,263	4,420.50
156	ชุดพันยาเด็ก	ชุด	P		เฉพาะเจาะจง	250	200	180	200	150	70	10,500		-	50	3,500	50	3,500	50	3,500	10,500.00
157	ชุดพันยาผู้ใหญ่	ชุด	P		เฉพาะเจาะจง	400	250	295	270	250	70	17,500	100	7,000	50	3,500	50	3,500	50	3,500	17,500.00
158	ชุดออกซิเจน Mask with bag เด็ก	ชุด	P		เฉพาะเจาะจง	100	50	100	100	0	85	8,500	30	2,550	20	1,700	30	2,550	20	1,700	8,500.00
159	ชุดออกซิเจน Mask with bag ผู้ใหญ่	ชุด	P		เฉพาะเจาะจง	250	350	250	250	150	37	5,550		-	50	1,850	50	1,850	50	1,850	5,550.00
160	ถุงยางอนามัย ขนาด 49 มม.	กล่อง	P		เฉพาะเจาะจง	59	43	40	50	48	400	19,200	12	4,800	14	5,600	12	4,800	10	4,000	19,200.00
161	ถุงยางอนามัย ขนาด 52 มม.	กล่อง	P		เฉพาะเจาะจง	52	41	35	39	30	400	12,000		-	10	4,000	10	4,000	10	4,000	12,000.00
162	ปรอทวัดไข้ชนิดเทอร์โมมิเตอร์	อัน	P		เฉพาะเจาะจง	23	23	20	25	15	642	6,420	5	3,210	5	3,210		-	5	3,210	6,420.00
163	ป้ายผูกข้อมือผู้ใหญ่สีชมพู	กล่อง	P		เฉพาะเจาะจง	14	10	5	6	0	290				-					0	
164	ป้ายผูกข้อมือผู้ใหญ่ สีฟ้า	กล่อง	P		เฉพาะเจาะจง	9	8	6	7	0	290									0	
165	ป้ายผูกข้อมือเด็ก สีฟ้า	กล่อง	P		เฉพาะเจาะจง	3	6	5	6	3	290	870		-	1	290	1	290	1	290	870.00
166	ป้ายผูกข้อมือเด็ก สีชมพู	กล่อง	P		เฉพาะเจาะจง	1	1	5	6	0	350									0	
167	แผ่น GEL ครอบคลุมเอ็น	ชิ้น	P		เฉพาะเจาะจง	10	5	10	11	10	130	1,300	3	390	2	260	3	390	2	260	1,300.00
168	สายออกซิเจน Cauntlar ผู้ใหญ่	ชุด	P		เฉพาะเจาะจง	650	400	450	500	400	23	9,200	100	2,300	100	2,300	100	2,300	100	2,300	9,200.00
169	หมวก DISPOSE (100 ชิ้น/กล่อง)	ทอ	P		เฉพาะเจาะจง	148	168	145	180	150	75	11,250	50	3,750	50	3,750	25	1,875	25	1,875	11,250.00
170	แผ่นยืดรัดพ้อช่วยหายใจ 1/2 นิ้ว	กล่อง	P		เฉพาะเจาะจง	1	2	1	3	0	550	1,650	1	550	1	550	1	550		-	1,650.00
171	ไม้กีดลิ้น DISPOSE	กล่อง	P		เฉพาะเจาะจง	10	10	10	10	10	100	1,000	3	300	2	200	3	300	2	200	1,000.00
172	ไม้แปบแปมรีสอดออร์ธา	กล่อง	P		เฉพาะเจาะจง	35	17	19	25	0	180	4,500		-	6	1,080	6	1,080	6	1,080	4,500.00
173	เจลลดคราซาคด์ (500ก./กล่อง)	แกลลอน	P		เฉพาะเจาะจง	7	5	7	8	4	730	2,920		-	2	1,460	1	730	1	730	2,920.00
174	ไม้พันสลิ้งค์ฆ่าเชื้อ Chlorhexidine in Alcohol	ทอ	P		เฉพาะเจาะจง	600	1,140	780	1,000	60	5.60	5,264	250	1,400	250	1,400	190	1,064	250	1,400	5,264.00
175	แอลกอฮอล์ 95% (18 ลิตร/ปี๊บ)	ปี๊บ	P		เฉพาะเจาะจง	1	2	1	2	0	1,050	2,100	1	1,050	1	1,050	1	1,050		-	2,100.00

รวมเป็นเงินทั้งสิ้น (หนึ่งล้านเก้าหมื่นสามร้อยห้าสิบลบาทถ้วน)

504,845.09

504,234.14

512,509.64

466,448.42

1,990,356.22

1,990,356.22

ลำดับ	รายการ	ขนาด	แหล่งของเงิน				วิธีการจัดหา	อัตราการใช้ย้อนหลัง 3 ปี			ปริมาณการใช้ 66	ปริมาณคงคลัง ยกมา ปีงบประมาณ 66	ราคาต่อหน่วย/บาท	ปริมาณการจัดซื้อ ปีงบประมาณ 66 (บาท)	งวดที่ 1 (ต.ค.-ธ.ค.)		งวดที่ 2 (ม.ค.-มิ.ค.)		งวดที่ 3 (เม.ย.-มิ.ย.)		งวดที่ 4 (ก.ค.-ก.ย.)		รวมมูลค่า
			งบประมา	งบ	งบ	งบ		ปี 63	ปี 64	ปี 65					จำนวน	มูลค่า	จำนวน	มูลค่า	จำนวน	มูลค่า	จำนวน	มูลค่า	
1	กระดาษ NST	แพ็ค	40	50	55	60	20	40	300	12,000	20	6,000	10	3,000	20	3,000	10	6,000	3,000	60	18,000	18,000	LR
2	กระดาษ ultrasound	ม้วน	10	8	10	19	9	10	800	8,000	0	0	10	8,000	0	0	0	0	0	10	8,000	8,000	LR
3	หัวอนามัย	ชิ้น	40	50	50	60	30	30	500	15,000	30	15,000	20	10,000	0	0	0	0	0	50	25,000	25,000	LR
4	แบบบันทึกกระแสประสาท	เล่ม	5	5	5	10	0	10	150	1,500	5	750	0	0	5	750	0	0	0	10	1,500	1,500	IPD
5	แบบฟอร์มส่งต่อผู้ป่วย Sepsis	เล่ม	2	2	2	5	0	5	150	750	5	750	0	0	0	0	0	0	0	5	750	750	IPD
6	กระดาษเครื่อง monitor ขนาด 30 mm	ม้วน	20	20	20	24	0	24	120	2,880	12	1,440	0	0	0	0	0	0	0	0	0	0	IPD
7	EKG electrode เด็ก	ซอง	2	2	2	2	0	2	650	1,300	0	0	2	1,300	0	0	0	0	0	2	1,300	1,300	IPD
8	EKG electrode ผู้ใหญ่	ซอง	20	20	20	20	0	20	650	13,000	0	0	10	6,500	0	0	10	6,500	6,500	20	13,000	13,000	IPD
9	ทงปลา	ชิ้น	20	20	20	20	0	20	50	1,000	0	0	20	1,000	0	0	0	0	0	20	1,000	1,000	IPD
10	Flow meter	อัน	10	10	10	10	0	10	1,200	12,000	0	0	10	12,000	0	0	0	0	0	10	12,000	12,000	IPD
11	แผ่นยึดตั้งท่อช่วยหายใจ	กล่อง	1	1	1	1	0	1	550	550	1	550	0	0	0	0	0	0	0	1	550	550	IPD
12	แผ่นगेประคบน้ำร้อน/เย็น	ชิ้น	2	2	2	4	0	4	130	520	0	0	2	260	0	0	2	260	250	4	520	520	IPD
13	stethoscope เด็ก	อัน	1	1	1	1	0	1	3,650	3,650	1	3,650	0	0	0	0	0	0	0	1	3,650	3,650	IPD
14	stethoscope ผู้ใหญ่	อัน	4	4	4	4	0	4	3,650	14,600	4	14,600	0	0	0	0	0	0	4	14,600	14,600	IPD	
15	Walker (เครื่องช่วยเดิน 4 ขา แบบไม่มีล้อ)	ชิ้น	12	15	12	17	7	10	450	4,500	2	900	2	900	4	1,800	2	900	900	10	4,500	4,500	กายภาพ
16	1 point cane (ไม้เท้า 1 ขา)	ชิ้น	14	15	16	17	7	10	160	1,600	0	0	5	800	5	800	0	0	0	10	1,600	1,600	กายภาพ

[Handwritten signature]

ลำดับ	รายการ	ขนาด	แหล่งของเงิน		วิธีการจัดหา	อัตราการใช้ย้อนหลัง 3 ปี			ปริมาณการใช้	ปริมาณคงคลัง	ปริมาณการจัดซื้อปีงบประมาณ 66 (บาท)	งวดที่ 1 (ต.ค.-ธ.ค.)		งวดที่ 2 (ม.ค.-มี.ค.)		งวดที่ 3 (เม.ย.-มิ.ย.)		งวดที่ 4 (ก.ค.-ก.ย.)		
			งบประมณ	งบราย		ปี 63	ปี 64	ปี 65				จำนวน	มูลค่า	จำนวน	มูลค่า	จำนวน	มูลค่า	จำนวน	มูลค่า	
17	Tripod cane (ไม้เท้า 3 ขา)	ชิ้น	15	12	14	20	8	12	350	4,200	3	1,050	3	1,050	3	1,050	12	4,200	12	4,200
18	ไม้ค้ำยันรักแร้แบบไม้ เบอร์ 40	ชิ้น	6	5	7	6	3	3	270	810	0	0	0	0	0	0	0	0	0	0
19	ไม้ค้ำยันรักแร้แบบไม้ เบอร์ 42	ชิ้น	8	6	8	8	4	4	270	1,080	2	540	0	0	0	0	0	0	0	0
20	ไม้ค้ำยันรักแร้แบบไม้ เบอร์ 44	คู่	10	12	11	11	5	6	270	1,620	3	810	0	0	0	0	0	0	0	0
21	ไม้ค้ำยันรักแร้แบบไม้ เบอร์ 46	คู่	11	10	12	12	4	8	270	2,160	4	1,080	0	0	0	0	0	0	0	0
22	ไม้ค้ำยันรักแร้แบบไม้ เบอร์ 48	คู่	11	10	14	13	5	8	270	2,160	4	1,080	0	0	0	0	0	0	0	0
23	ไม้ค้ำยันรักแร้แบบไม้ เบอร์ 50	คู่	12	11	13	14	6	8	270	2,160	4	1,080	0	0	0	0	0	0	0	0
24	ไม้ค้ำยันรักแร้แบบไม้ เบอร์ 52	คู่	8	7	7	9	1	8	270	2,160	4	1,080	0	0	0	0	0	0	0	0
25	ไม้ค้ำยันรักแร้แบบไม้ เบอร์ 54	คู่	5	6	6	6	2	4	270	1,080	2	540	0	0	0	0	0	0	0	0
26	ไม้ค้ำยันรักแร้แบบอลูมิเนียม เบอร์ S	คู่	1	1	1	1	3	0	540	0	0	0	0	0	0	0	0	0	0	
27	ไม้ค้ำยันรักแร้แบบอลูมิเนียม เบอร์ M	คู่	1	1	1	1	5	0	550	0	0	0	0	0	0	0	0	0	0	
28	ไม้ค้ำยันรักแร้แบบอลูมิเนียม เบอร์ L	คู่	1	1	2	2	8	0	550	0	0	0	0	0	0	0	0	0	0	
29	Lumbosacral support ขนาด S	ชิ้น	8	7	7	9	5	4	340	1,360	2	680	0	0	0	0	0	0	0	0
30	Lumbosacral support ขนาด M	ชิ้น	16	19	22	24	12	12	340	4,080	3	1,020	3	1,020	3	1,020	3	1,020	12	4,080
31	Lumbosacral support ขนาด L	ชิ้น	19	20	21	24	12	12	340	4,080	3	1,020	3	1,020	3	1,020	3	1,020	12	4,080
32	Lumbosacral support ขนาด XL	ชิ้น	19	21	22	24	12	12	340	4,080	3	1,020	3	1,020	3	1,020	3	1,020	12	4,080
33	Lumbosacral support ขนาด XXL	ชิ้น	18	19	20	21	9	12	340	4,080	3	1,020	3	1,020	3	1,020	3	1,020	12	4,080
34	Lumbosacral support ขนาด XXXL	ชิ้น	5	3	1	3	12	0	340	0	0	0	0	0	0	0	0	0	0	
35	Lumbosacral support ขนาด XXXXL	ชิ้น	4	2	1	3	5	0	340	0	0	0	0	0	0	0	0	0	0	
36	Knee support แบบมีแกน ขนาด S	ชิ้น	4	4	4	8	6	2	250	500	2	500	0	0	0	0	0	0	0	0
37	Knee support แบบมีแกน ขนาด M	ชิ้น	10	8	5	6	14	0	250	0	0	0	0	0	0	0	0	0	0	
38	Knee support แบบมีแกน ขนาด L	ชิ้น	12	11	10	12	9	3	250	750	0	0	0	0	0	0	0	0	0	
39	Knee support แบบมีแกน ขนาด XL	ชิ้น	12	11	10	12	14	0	250	0	0	0	0	0	0	0	0	0	0	

[Handwritten signature]

ลำดับ	รายการ	ขนาด	แหล่งของเงิน				วิธีการจัดหา	อัตราการใช้ย้อนหลัง 3 ปี			ปริมาณการใช้ 66	ปริมาณคงคลัง ยกมา ปีงบประมาณ 66	ปริมาณการ จัดซื้อ ปีงบประมาณ 66 (บาท)	งวดที่ 1 (ต.ค.-ธ.ค.)		งวดที่ 2 (ม.ค.-มิ.ค.)		งวดที่ 3 (เม.ย.-มิ.ย.)		รวมมูลค่า	
			งบประมา	งบ	งบ	งบ		ปี 63	ปี 64	ปี 65				จำนวน	มูลค่า	จำนวน	มูลค่า	จำนวน	มูลค่า		จำนวน
74	Syringe irrigate	โหล	3	3	3	3	3	3	3	3	2,800	3	8,400	0	0	0	0	0	3	8,400	มูลค่า(บาท)
75	ขวดแก้วใส่น้ำยา ขนาด 125 ซีซี	ใบ	60	60	60	60	60	60	60	110	3,300	10	1,100	0	0	20	2,200	30	3,300	มูลค่า(บาท)	
76	ขวด ICD	ใบ	10	10	10	10	10	10	10	350	3,500	10	3,500	0	0	0	0	0	10	3,500	มูลค่า(บาท)
77	ลูก ICD	อัน	10	10	10	10	10	10	10	150	1,500	10	1,500	0	0	0	0	0	10	1,500	มูลค่า(บาท)
78	สาย Tourniquet เบอร์ 200	ม้วน	3	5	5	5	5	5	5	650	3,250	0	0	3	1,950	0	0	1,300	5	3,250	มูลค่า(บาท)
79	สาย ICD Latex 204	ม้วน	3	5	5	5	5	5	5	1,850	9,250	1	1,850	3	5,550	0	0	3,700	5	9,250	มูลค่า(บาท)
80	สายยางซิลิโคนสีขาว (Suction) ขนาด 2 นิ้ว X200	ม้วน	5	5	5	5	5	5	5	950	4,750	2	1,900	3	2,850	0	0	1,900	5	4,750	มูลค่า(บาท)
81	ซองซีลสเตอร์ไรต์ ขนาด 2 นิ้ว X200	ม้วน	15	15	15	15	15	15	15	300	4,500	0	0	0	0	15	4,500	0	15	4,500	มูลค่า(บาท)
82	ซองซีลสเตอร์ไรต์ ขนาด 3 นิ้ว X200	ม้วน	10	10	10	10	10	10	10	420	4,200	0	0	0	0	10	4,200	0	10	4,200	มูลค่า(บาท)
83	ซองซีลสเตอร์ไรต์ ขนาด 4 นิ้ว X200	ม้วน	15	15	15	15	15	15	15	510	7,650	5	2,550	0	0	15	7,650	0	15	7,650	มูลค่า(บาท)
84	ซองซีลสเตอร์ไรต์ ขนาด 8 นิ้ว X200 ไม่ขยายข้าง	ม้วน	15	15	15	15	15	15	15	1,350	20,250	6	8,100	0	0	15	20,250	0	15	20,250	มูลค่า(บาท)
85	ซองซีลสเตอร์ไรต์ ขนาด 4 นิ้ว X100	ม้วน	5	5	5	5	5	5	5	100	500	7	700	0	0	5	500	0	5	500	มูลค่า(บาท)
86	ซองซีลสเตอร์ไรต์ ขนาด 8 นิ้ว X100	ม้วน	5	5	5	5	5	5	5	1,280	6,400	8	10,240	0	0	5	6,400	0	5	6,400	มูลค่า(บาท)
87	Stem Indicator Strips Class 5(250/กล่อง)	กล่อง	3	4	4	4	4	4	4	680	3,400	9	6,120	5	3,400	0	0	0	5	3,400	มูลค่า(บาท)
88	EO Indicator Strips (200/กล่อง)	กล่อง	3	3	3	3	3	3	3	500	1,500	10	5,000	3	1,500	0	0	0	3	1,500	มูลค่า(บาท)
89	Spore test เครื่องนี้ไม่มี	กล่อง	3	3	3	3	3	3	3	3,500	10,500	11	38,500	3	10,500	0	0	0	3	10,500	มูลค่า(บาท)
90	Spore test เครื่อง EO	กล่อง	2	2	2	2	2	2	2	6,500	13,000	12	78,000	2	13,000	0	0	0	2	13,000	มูลค่า(บาท)
91	แผ่นทดสอบประสิทธิภาพเครื่องนี้ (Bowie Dick Test) (25/กล่อง)	กล่อง	5	5	5	5	5	5	5	2,500	12,500	5	12,500	0	0	0	0	0	5	12,500	มูลค่า(บาท)
92	กระดาษห่อเครื่องมือ Non-Woven ขนาด (20"x20") 500ชิ้น/ห่อ	ห่อ	0	0	0	0	0	0	0	1,975	3,950	2	3,950	0	0	0	0	0	2	3,950	มูลค่า(บาท)
93	กระดาษห่อเครื่องมือ Non-Woven ขนาด (24"x24") 500ชิ้น/ห่อ	ห่อ	0	0	0	0	0	0	0	2,500	5,000	2	5,000	0	0	0	0	0	2	5,000	มูลค่า(บาท)

๗๗ ๘
๖๑ ๖๑

สรุปโครงการ CUP ปีงบประมาณ 66

ลำดับที่	โครงการ	แหล่งงบประมาณ			ผู้รับผิดชอบ
		PP	เงินบำรุง	อื่น ๆ	
	ยุทธศาสตร์ 1 พัฒนาคุณภาพบริการ				
1	โครงการพัฒนาคุณภาพ HA สู่การเยี่ยมสำรวจเพื่อผู้รางวัล	31,800			ศุภวัณณ์
2	โครงการป้องกันและควบคุมการติดเชื้อในสถานพยาบาล	26,000			ละออง
3	โครงการผู้รางวัลโรคอุบัติใหม่ - อุบัติซ้ำ		10,000.00		อารีย์
4	โครงการพัฒนางานบริการตามมาตรฐานอาชีวอนามัย	29,180			อารีย์
5	โครงการพัฒนาศักยภาพผู้ดูแลผู้ป่วยที่มีภาวะพึ่งพิงโดยชุมชนมีส่วนร่วม	10,000			คัตนางค์
6	โครงการพัฒนารูปแบบการดูแลผู้ป่วยเบาหวานเครือข่ายอำเภอปากพะยูน	28,000			พิมพ์ประไพ
7	โครงการพัฒนาคุณภาพการดูแลผู้ป่วย COPD แบบองค์รวมเครือข่ายอำเภอปากพะยูน	3,950			พิมพ์ประไพ
8	โครงการผ่าตัดต่อกระดูก	83,650			ศุภวัณณ์
9	โครงการพัฒนาศักยภาพการดูแลผู้ป่วยระยะสุดท้าย (palliative care)	5,000			รัตนา
10	พัฒนาระบบบริการการแพทย์ฉุกเฉิน				พีไก่
	10.1 โครงการ CPR นักเรียน/อาสาสมัคร	40,000			พิราภรณ์
	10.2 ซ้อมแผนอุบัติเหตุหมู่	11,800			พิราภรณ์
11	พัฒนาคุณภาพการดูแลผู้ป่วยวัยโรค		ตรวจถูกต้องแล้ว		หมออรรถ
12	โครงการเพิ่มการเข้าถึงบริการทันตกรรมของผู้สูงอายุอำเภอปากพะยูน			44,000	ทันตกรรม
13	โครงการป้องกันและควบคุมโรคเบาหวานและโรคความดันโลหิตสูง				สสอ.
14	โครงการป้องกันและควบคุมโรคเริมและโรคเริมและโรคมะเร็งปากมดลูก				สสอ.

ตรวจถูกต้องแล้ว

 (นายชยิตติ ช่างชัยธรรม)
 นักวิชาการสาธารณสุขชำนาญการ
 หัวหน้างานตรวจสอบและควบคุมภายใน

ลำดับที่	โครงการ	แหล่งงบประมาณ	ผู้รับผิดชอบ
15	โครงการป้องกันและควบคุมโรคเบาหวานและโรคความดันโลหิตสูง	150,000	นิชามา
16	โครงการป้องกันและควบคุมโรคมาเร็งและโรคมาลาเรีย	20,000	นิชามา
17	โครงการป้องกันและควบคุมโรคไข้เลือดออก	50,000	นิชามา
18	โครงการ SMBG	16,000	พิมพ์ประไพ
19	โครงการ DM readmission	28,000	
20	โครงการประชุมวิชาการฟื้นคืนชีพเบื้องต้นการยกและเคลื่อนย้าย จนท.รพ. รพ.สต. อสม.	27,000	
21	โครงการปรับเปลี่ยนพฤติกรรมสร้างเสริมสุขภาพวัยเกษียณปี 1917 กิลเมตร จนท.รพ. ปากพะยูน	30,000	ปราณี
22	โครงการผู้สูงอายุพันธุ์ดี	29,800	ทันตกรรม
23	โครงการสร้างเสริมป้องกันสุขภาพช่องปากในกลุ่ม 0-5 ปี	84,400	ทันตกรรม
24	โครงการส่งเสริมความรู้และทักษะแก่เจ้าหน้าที่เพื่อลดความเสี่ยงจากการทำงาน	14,900	อารีย์
25	โครงการตรวจสุขภาพตามความเสี่ยง (ตรวจ หู ตา ปอด)	6,280	อารีย์
26	โครงการพัฒนาศักยภาพผู้ดูแลผู้ป่วยที่มีภาวะพึ่งพิงโดยชุมชนมีส่วนร่วม	10,000	ปราณี/คัตนางค์
	ยุทธศาสตร์ 2 บริหารจัดการ		
27	โครงการฟื้นฟูกิจกรรม 5ส	21,100.00	ละออง
28	โครงการซ่อมแผนภูมิ	29,450	ละออง
29	โครงการจัดทำนวัตกรรมสุขภาพเพื่อประชาชนเครือข่ายบริการสุขภาพอำเภอปากพะยูน	136,800	ศุภวีย์
30	โครงการทำแผนยุทธศาสตร์ คปสอ.ปากพะยูน	250,000	
31	โครงการส่งเสริมสุขภาพบุคลากร คปสอ.ปากพะยูน	(นายโยติ ชวษะนิยม)	ปราณี

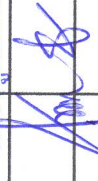
นักวิชาการสาธารณสุขชำนาญการ
หัวหน้างานตรวจสอบและควบคุมภายใน

ลำดับที่	โครงการ	แหล่งงบประมาณ		ผู้รับผิดชอบ
32	โครงการอบรมครูอนามัยโรงเรียน อย.น้อย	17,950		เภสัชฯ
33	โครงการตรวจมาตรฐานของสถานที่จำหน่ายน้ำบริโภคประจํารัฐ	3,750		เภสัชฯ
34	โครงการตรวจมาตรฐานของสถานที่ผลิตน้ำบริโภคและน้ำแข็ง	3,750		เภสัชฯ
35	โครงการเฝ้าระวังการบริโภคอาหารสะอาดปลอดภัยจากสารปนเปื้อน	14,420		เภสัชฯ
36	โครงการเครื่องสำอางปลอดภัย	15,000		เภสัชฯ
37	โครงการเฝ้าระวังการบริโภคอาหารปลอดภัย	4,250		เภสัชฯ
38	โครงการยาปลอดภัยในชุมชน	1,300		เภสัชฯ
39	โครงการตรวจประเมินมาตรฐานร้านขายยา			เภสัชฯ
40	โครงการตรวจประเมินมาตรฐานสถานบริการสุขภาพภาคเอกชนประเภทไม่รับผู้ป่วยไว้ค้างคืน			เภสัชฯ
41	โครงการตรวจสอบการจำหน่ายผลิตภัณฑ์สุขภาพในร้านขายของชำ	3,900		เภสัชฯ
42	โครงการพัฒนาองค์ความรู้ด้านยา-วัคซีนและการประเมิน ADR สำหรับสถานบริการระดับรอง			เภสัชฯ
43	ปฐมนิเทศเจ้าหน้าที่ใหม่		10,000	สภารัตน์
44	พัฒนาพฤติกรรมผู้องค์กรแห่งความเป็นเลิศ		700,000	
	ยุทธส่งเสริมการมีส่วนร่วมของภาคีเครือข่าย			
45	โครงการเพิ่มการเข้าถึงบริการทันตกรรมของผู้สูงอายุตำบลปากพะยูน		21,000	นิชภา
46	โครงการพัฒนาระบบดูแลผู้ป่วยโรคเบาหวานและโรคความดันโลหิตสูงโดยการมีส่วนร่วมของชุมชน	20,000	ตารางถูกต้องแล้ว	นิชภา
47	โครงการพัฒนาศักยภาพเครือข่ายทีมหมอครอบครัว	3,000		นิชภา
48	โครงการเกษตรกรปลอดภัย ผู้บริโภคปลอดภัย	5,000		นิชภา
49	โครงการเกษตรกรปลอดภัย ผู้บริโภคปลอดภัย		นักวิชาการสาธารณสุขชำนาญการ	สสอ.

หัวหน้างานตรวจสอบและควบคุมภายใน

ลำดับที่	โครงการ	แหล่งงบประมาณ	ผู้รับผิดชอบ
50	โครงการศูนย์ สูงคุณค่า ชราอย่างมีคุณภาพ	200,000	นิชาภา
51	โครงการส่งเสริมสุขภาพช่องปากและทันตกรรมป้องกันในกลุ่มปฐมวัย	44,000	ธนัชพร /ทันตกรรม
52	พัฒนาคุณภาพระบบบริการปฐมภูมิ		ศุภวิสัย
53	โครงการประชุมเชิงปฏิบัติการพัฒนาศักยภาพครูเรื่องหลักสูตรให้คำปรึกษาพื้นฐานเพื่อเยียวยา	138,400	อาภรณ์
54	โครงการพัฒนาศักยภาพ อสม.	120,000	ภภณ
55	โครงการตลาดสดน้ำซ้อ		
56	โครงการ To be number one		ภภณ
57	1.โครงการพัฒนาความรู้โรคหลอดเลือดสมองและโรคหลอดเลือดหัวใจ		
	ยุทธพัฒนาระบบสารสนเทศ		
58	โครงการประชุมชี้แจงการเบิกจ่ายค่ารักษาพยาบาลแต่ละกองทุน ปีงบประมาณ 66	24,000	สุจิน
59	จัดหาวัสดุและครุภัณฑ์ทางด้านสารสนเทศเพื่อสนับสนุนงานบริการให้เพียงพอต่อความต้องการ		วิเชียร
60	โครงการอบรมพัฒนาศักยภาพการบันทึกเวชระเบียนหลักการวินิจฉัยและการให้รหัสโรค		สุจิน
61	พัฒนาศักยภาพบุคลากรสาธารณสุขด้านเทคโนโลยีสารสนเทศทางการแพทย์		วิเชียร
62	โครงการปรับปรุงระบบ Network Fiber optic	-	วิเชียร
63	โครงการแลกเปลี่ยนเรียนรู้ของเจ้าหน้าที่ รพ.ปากพะยูน	35,000	ฉลวย
		1,117,350	
	รวมทั้งสิ้น	1,998,080.00	ตรวจสอบถูกต้องแล้ว

(นายโชติ ช่วยเนียม)

นักวิชาการสาธารณสุขชำนาญการ
หัวหน้างานตรวจลงและควบคุมภายใน

ภาคผนวก



คำสั่งโรงพยาบาลปากพะยูน

ที่ ๑๗๑ /๒๕๖๕

เรื่อง แต่งตั้งคณะกรรมการจัดทำแผนการรับ - จ่ายเงินบำรุง

ตามระเบียบกระทรวงสาธารณสุข ว่าด้วยเงินบำรุงของหน่วยบริการในสังกัดกระทรวงสาธารณสุข พ.ศ. ๒๕๖๒ ให้หน่วยบริการจัดทำแผนรายรับรายจ่ายเงินบำรุงและเพื่อให้มีแผนเงินบำรุงที่มีประสิทธิภาพ จำนวนรายการข้อมูลในแผนรายรับ - รายจ่าย เงินบำรุง มีความถูกต้อง มีทิศทางในการดำเนินงานเป็นไปตามแนวทางเดียวกันโรงพยาบาลปากพะยูน จึงขอแต่งตั้งคณะกรรมการ จัดทำแผนรับ - จ่ายเงินบำรุง ตามรายชื่อ ดังต่อไปนี้ ให้เป็นคณะกรรมการจัดทำ แผนการรับ - จ่ายเงินบำรุงของโรงพยาบาลปากพะยูนประกอบด้วย

๑	นายพิพัฒน์	พิพัฒน์รัตนเสรี	ผู้อำนวยการ รพ.ปากพะยูน	ประธานกรรมการ
๒	นส.นันท์ฉัฐ	วรภัทร์ธนาวงศ์	หัวหน้ากลุ่มงานทันตกรรม	รองประธาน
๓	นางสุภารัตน์	เชาวลิต	หัวหน้ากลุ่มงานบริหารทั่วไป	กรรมการ
๔	นส.ศุภวัลย์	รักมาก	หัวหน้ากลุ่มงานการพยาบาล	กรรมการ
๕	นางสมร	บุญวิสูตร	หัวหน้ากลุ่มงานเภสัชกรรมและคุ้มครอง	กรรมการ
๖	นส.ฉลวย	ซีญาดา	หัวหน้ากลุ่มงานด้านบริการปฐมภูมิฯ	กรรมการ
๗	นส.มลฤดี	ตั้นต้วง	หัวหน้ากลุ่มงานเทคนิคการแพทย์	กรรมการ
๘	นางอารมย์	หลินหุุด	นักจัดการงานทั่วไป	กรรมการ
๙	นางมัสลิน	สร้อยละเอียด	นักวิชาการพัสดุ	กรรมการ
๑๐	นางสุจิน	แท่นเกิด	หัวหน้ากลุ่มงานยุทธศาสตร์และ สารสนเทศทางการแพทย์	กรรมการ/ เลขานุการ
๑๑	นส.สุวณี	ชูสิงห์	นักวิชาการการเงินและบัญชี	กรรมการ/ผู้ช่วย เลขานุการ

มีหน้าที่ความรับผิดชอบ ดังนี้

๑. วิเคราะห์สถานการณ์ด้านการเงินการคลังของหน่วยงานบริการทุกเดือนและจัดทำสรุปรายงานเสนอในที่ประชุมคณะกรรมการบริหารโรงพยาบาลปากพะยูน
๒. ตรวจสอบคุณภาพระบบข้อมูลทั้งในส่วนรายงานข้อมูลกิจกรรมและรายงานข้อมูล
๓. พัฒนาระบบและกลไกเฝ้าระวังสถานการณ์ด้านการเงินการคลังของหน่วยบริการให้มีประสิทธิภาพและเชื่อถือได้

๔. รวบรวมปัญหาอุปสรรคและกำหนดทิศทางการแก้ปัญหา เพื่อพัฒนาประสิทธิภาพด้านการเงิน การคลัง
๕. ติดตามกำกับ ประเมินผลการดำเนินงานและรายงานต่อผู้บริหารเพื่อพิจารณา
๖. กำกับและประเมินประสิทธิภาพในหน่วยงานมีตนเองได้รับมอบหมาย
๗. ปฏิบัติหน้าที่อื่น ๆ ตามที่ได้รับมอบหมาย
ทั้งนี้ ขอให้คณะกรรมการที่ได้รับการแต่งตั้ง ปฏิบัติหน้าที่ตามที่ได้รับมอบหมายโดยเคร่งครัด เพื่อให้บรรลุวัตถุประสงค์ตามคำสั่ง

สั่ง ณ วันที่...๓๐.....กันยายน พ.ศ. ๒๕๖๕

ลงชื่อ



(นายพิพัฒน์ พิพัฒน์รัตนเสรี)

นายแพทย์ชำนาญการ รักษาการในตำแหน่ง

ผู้อำนวยการโรงพยาบาลปากพะยูน

วิเคราะห์แผนการใช้จ่ายเงินบำรุงประจำปีงบประมาณ 2565

โรงพยาบาลปากพะยูน

หมวดรายรับ	ประมาณการรายรับ	รับจริง	ผลต่าง	คิดเป็นร้อยละ	หมายเหตุ
ปี 65	113,962,095.72	140,247,804.97	26,285,709.25	23.03	Ok

หมวดรายจ่าย	ประมาณการรายจ่าย	จ่ายจริง	ผลต่าง	คิดเป็นร้อยละ	หมายเหตุ
ปี 65	88,201,463.72	95,898,851.64	- 7,697,387.92	-8.72	Not OK

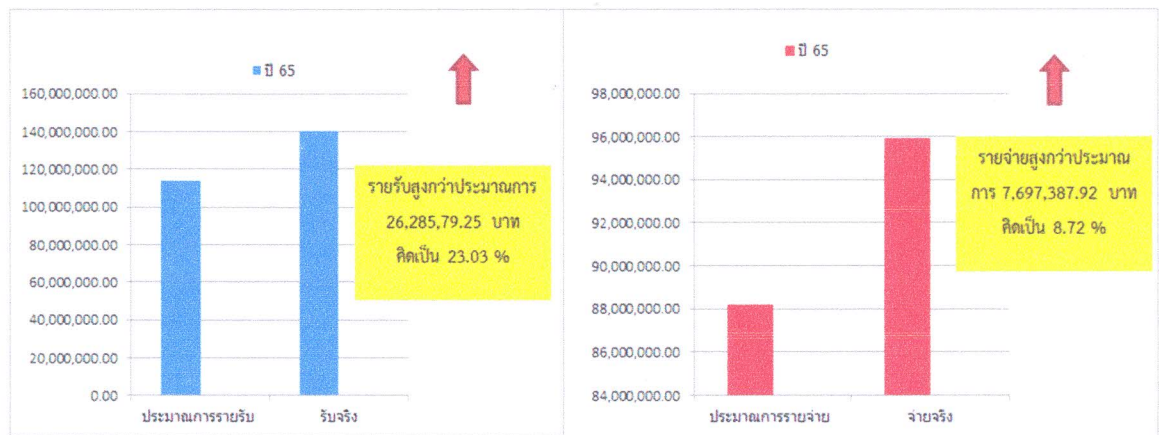

ปีงบประมาณ 2565 เนื่องจากสถานการณ์โควิดที่มีจำนวนคนไข้โควิดของโรงพยาบาลปากพะยูนมากในช่วงเดือน ก.พ 65 – พ.ค. 65 เจ้าหน้าที่ที่เกี่ยวข้องในการดูแลคนไข้โควิดต้องปฏิบัติงานนอกเวลา ทำให้ 1. หมวดค่าตอบแทนการปฏิบัติงานนอกเวลาเพิ่มมากขึ้นกว่าที่ประมาณการไว้ 2. หมวดวัสดุวิทยาศาสตร์เพิ่มขึ้นเพราะจำเป็นต้องคัดกรองคนไข้โควิดต้องทำงานเชิงรุกทั้งเครือข่าย เพื่อลงตรวจคัดกรอง ATK 3. ค่าอาหารคนไข้โควิดต้องกักตัวที่บ้าน (Home Isolation) ประมาณ 7-14 วัน 4. ค่ากำจัดขยะติดเชื้อ 5. ค่าวัสดุอุปกรณ์ วัสดุการแพทย์ (ปรอทวัดไข้ และ ออกซิเจนเซต) อุปกรณ์งานบ้านงานครัว (ถังแดง)

เปรียบเทียบรายจ่าย 3 ปี 2563 ,2564, 2565 แยกรายหมวด

หมวดรายจ่าย	ปีงบ 2563	ปีงบ 2564	ปีงบ 2565
1. งบดำเนินงาน	62,584,120.00	67,280,958.00	81,668,488.00
2. งบบุคลากร	25,148,000.00	25,482,000.00	30,113,000.00
3. งบลงทุน	4,442,069.07	3,596,443.44	6,532,975.72
4. งบรายจ่ายอื่น ๆ	37,436,120.00	41,798,958.00	51,555,488.00

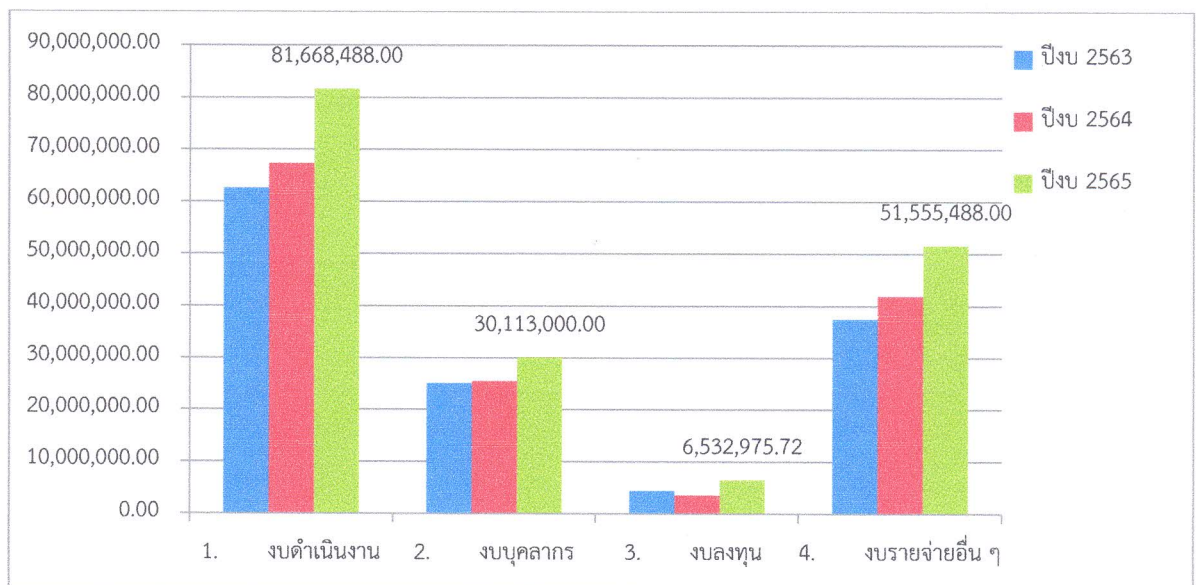

จากการวิเคราะห์เปรียบเทียบข้อมูล 3 ปี ย้อนหลัง ค่าใช้จ่ายแต่ละหมวด เพิ่มขึ้น ยกเว้น หมวดงบลงทุน ปี 2564 น้อยกว่า งบลงทุน ของปี 2563 และงบลงทุนปี 2565 มากกว่างบลงทุนของปี 2564

รายงานการประชุมคณะกรรมการแผนเงินบำรุงและวิเคราะห์สถานการณ์เงิน

โรงพยาบาลปากพะยูน ประจำปีงบประมาณ 2565

วันอังคาร ที่ 6 ตุลาคม 65 เวลา 13.30 น.

ณ.หอประชุมโรงพยาบาลปากพะยูน

รายชื่อผู้เข้าประชุม

1. นพ.พิพัฒน์ พิพัฒน์รัตนเสรี	ผู้อำนวยการโรงพยาบาลปากพะยูน	ประธาน
2. นส.นันทฉัฐ วรรณรัตนวงศ์	หัวหน้ากลุ่มงานทันตกรรม	รองประธาน
3. นางสุภารัตน์ เชาวลิต	หัวหน้ากลุ่มงานบริหารทั่วไป	กรรมการ
4. นส.ศุภวัลย์ รักมาก	หัวหน้ากลุ่มงานพยาบาล	กรรมการ
5. นางสมร บุญวิสูตร	หัวหน้ากลุ่มงานเภสัชกรรม	กรรมการ
6. นางอารมณห์ ทลีหนุด	หัวหน้างานการเงินและบัญชี	กรรมการ
7. นางมัสลิน สร้อยละเอียด	นักวิชาการพัสดุ	กรรมการ
8. นส.สุวณี ชูสิงห์	นักวิชาการการเงินและบัญชี	กรรมการผู้ช่วยเลขานุการ
9. นางสุจิน แท่นเกิด	หัวหน้ากลุ่มงานประกันสุขภาพ ยุทธศาสตร์และสารสนเทศทางการแพทย์	กรรมการเลขานุการ

รายชื่อผู้เข้าร่วมประชุม

ไม่มี

รายชื่อผู้ไม่มาประชุม

1. นส. ฉลวย ชีญาดา	กรรมการ	ติตราชการ
2. นส.มลฤดี ตุ่นด้วง	กรรมการ	ติตราชการ

วาระที่ 1 ประธานแจ้งที่ประชุมทราบ

เริ่มประชุมเวลา ๑๓.๓๐ น.

นายพิพัฒน์ พิพัฒน์รัตนเสรี ผู้อำนวยการโรงพยาบาลปากพะยูน ประธานที่ประชุมเปิดประชุมและดำเนินการประชุมตามระเบียบวาระการประชุม ดังต่อไปนี้

3. แจ้งประมาณการรายรับ UC ของปีงบประมาณ 2566

ผลการจัดสรรเงินค่าบริการทางการแพทย์ OP/PP/IP สำหรับหน่วยบริการสังกัดสำนักงานปลัดกระทรวงสาธารณสุข ปีงบประมาณ 2566 (เขตปรับเกลียว)														
รหัส	ชื่อหน่วยบริการ	ค่า K ที่ใช้คำนวณ IP 5%	[1]	[2]	[3]	[4]=[1]+...+[2]	[5]	[6]=[4]-[5]	[7]	[8]=[6]+[7]	[9]	[10]=[8]-[9]	[11]	[12]
			OP Step ladder	P&P Step ladder	ประมาณการรับ IP รวม	รวมประมาณการรายรับก่อนปรับลดค่าแรง	ปรับลดค่าแรง	รวมประมาณการรายรับหลังปรับลดค่าแรง	เขตปรับเกลียวเงินเดิมตามเกณฑ์ส.ส.	รวมประมาณการรายรับหลังปรับลดค่าแรง รวมเงินเค...	เงินกัน Virtual account (ถ้ามี)	รวมประมาณการรายรับหลัก Virtual account	เขตปรับเกลียวเงินระดับเขต	ยอดเงินที่ประกัน 2566
10747	รพ.พิบูลย์	1.10	90,310,970.41	17,982,518.72	290,982,796.73	399,276,285.86	287,511,143.00	111,765,142.86	0.00	111,765,142.86	0.00	111,765,142.86	0.00	89,836,173.41
11414	รพ.กงหรา	1.30	41,546,858.81	8,272,717.73	7,784,515.63	57,604,092.17	31,709,839.00	25,894,253.17	1,446,518.60	27,340,771.77	0.00	27,340,771.77	0.00	27,340,771.77
11415	รพ.เขาชัยสน	1.25	45,644,220.96	9,088,576.33	12,319,835.42	67,052,631.71	44,114,887.00	22,937,744.71	81,540.22	23,019,284.93	0.00	23,019,284.93	0.00	23,019,284.93
11416	รพ.ตะโหมด	1.30	36,432,731.37	7,254,404.10	9,900,896.31	53,588,031.78	37,170,174.00	16,417,857.78	12,574,149.87	28,992,007.65	0.00	28,992,007.65	0.00	28,992,007.65
11417	รพ.ควนขนุน	1.15	70,820,945.82	14,101,708.55	31,817,768.66	116,740,423.03	80,167,707.00	36,572,716.03	0.00	36,572,716.03	0.00	36,572,716.03	0.00	34,792,538.56
11418	รพ.ปากพะยูน	1.25	49,264,387.41	9,809,414.78	13,728,518.33	72,802,320.52	37,972,994.00	34,829,326.52	0.00	34,829,326.52	0.00	34,829,326.52	0.00	30,372,226.37
11419	รพ.ศรีบรรพต	1.35	21,280,837.46	4,237,392.83	9,511,135.12	35,029,365.41	30,216,082.00	4,813,283.41	9,963,371.29	14,776,654.70	0.00	14,776,654.70	0.00	14,776,654.70
11420	รพ.บ้านอวน	1.25	49,724,749.25	9,901,081.01	9,538,074.07	69,163,904.33	38,022,826.00	31,141,078.33	1,263,866.96	32,404,945.29	0.00	32,404,945.29	0.00	32,404,945.29
11421	รพ.บางแก้ว	1.35	30,429,953.17	6,059,144.31	9,027,506.54	45,516,604.02	29,329,517.00	16,187,087.02	2,720,398.52	18,907,485.54	0.00	18,907,485.54	0.00	18,907,485.54
11422	รพ.ป่าพะยอม	1.30	41,811,061.86	8,325,325.26	13,108,255.52	63,244,642.64	37,038,868.00	26,205,774.64	1,654,787.31	27,860,561.95	0.00	27,860,561.95	0.00	27,860,561.95
24673	รพ.ศรีนครินทร์(ผู้เฒ่า)	1.30	31,255,344.03	6,223,494.30	9,269,213.92	46,748,052.25	22,493,263.00	24,254,789.25	0.00	24,254,789.25	0.00	24,254,789.25	0.00	22,168,295.72

วาระที่ 2 รับรองรายงานการประชุม

ไม่มี

วาระที่ 3 แจ้งเพื่อทราบ

3.1 สถานะเงินบำรุงของโรงพยาบาลปากพะยูน ณ วันที่ 30 กันยายน 2565

นางอารมณี หลีหนูต หัวหน้าการเงินและบัญชี แจ้งที่ประชุมทราบ สถานะการเงิน ณ วันที่ 30 กันยายน 2565

เงินบำรุง ณ. วันที่ 28 กุมภาพันธ์ 2565	39,932,101.49	บาท
หนี้สินและเงินรับฝาก	12,867,218.31	บาท
เงินบำรุงคงเหลือ	27,064,883.31	บาท

วาระที่ 4 วาระเพื่อพิจารณา

๔.๑ ข้อมูลสำหรับเตรียมการจัดทำแผนเงินบำรุง

๑.ประมาณการจัดเก็บรายได้และรายจ่าย

นางอารมณห์ หลีหนูต หัวหน้างานการเงินและบัญชี แจ้งที่ประชุมเพื่อพิจารณา ประมาณการจัดเก็บรายได้และรายจ่ายแต่ละหมวดจาก ๑ ปีที่ผ่านมา และเปรียบเทียบรายได้แต่ละหมวด ๓ ปีย้อนหลังดังต่อไปนี้

รายการ	ประมาณการ	รับจริงปี65	รับจริง65	รับจริงปี62	รับจริงปี63	รับจริงปี64	ข้อมูลเฉลี่ย 3ปี 62-64
	รายรับ ปี66						
	บาท						
รายได้จากการเรียกเก็บ UC	920,000.00	655,081.61	786,097.93	898,580.26	1,000,184.63	937,425.15	945,396.68
-OP บริการเฉพาะ	800,000.00	541,673.00	650,007.60	417,348.19	732,407.48	635,254.41	595,003.36
-IP บริการเฉพาะ	100,000.00	105,308.61	126,370.33	473,132.07	247,251.15	272,120.74	330,834.65
-OPD นอกเครือข่ายในจังหวัด	20,000.00	8,100.00	9,720.00	8,100.00	20,526.00	30,050.00	19,558.67

รายได้จากกองทุนเรียกเก็บ UC

รายการ	ประมาณการ	รับจริงปี65	รับจริง65	รับจริงปี62	รับจริงปี63	รับจริงปี64	ข้อมูลเฉลี่ย 3ปี 62-64
	รายรับปี66						
	บาท						
รายได้จากกองทุน UC อื่น	2,845,000.00	15,439,725.59	18,527,670.71	3,028,826.98	5,805,713.49	4,537,142.35	4,457,227.61
-กองทุน PP อื่น (PPแก้ปัญหาพื้นที่ระดับเขต)	-	45,760.00	54,912.00	-	-	-	-

รายการ	ประมาณการ รายรับปี66	รับจริงปี65	รับจริง65	รับจริงปี62	รับจริงปี63	รับจริงปี64	ข้อมูลเฉลี่ย 3ปี 62-64
	บาท	10เดือน	12 เดือน				
-กองทุน UCวัคซีน พิษสุนัข บ้า	-		-	-	449,574.30	-	149,858.10
- งบ ไวรัสโคโร น่า	-		-	-	98,255.43	-	32,751.81
- กองทุน เอดส์	100,000.00	83,276.00	99,931.20	144,322.27	100,824.35	106,698.74	117,281.79
- จิตเวช	25,000.00	25,000.00	30,000.00	55,000.00	22,500.00	25,000.00	34,166.67
- แพทย์ แผนไทย	300,000.00	108,924.99	130,709.99	367,689.07	326,889.50	379,540.40	358,039.66
- วัคซีน ไขหวัด ใหญ่	150,000.00		-	60,750.00		157,550.01	72,766.67
- คัด กรอง มะเร็ง ลำไส้	-		-	60,750.00			20,250.00
- วัคซีนโรค	150,000.00	13,540.00	16,248.00	96,500.64	41,464.90	45,482.78	61,149.44
- งบ ผู้ป่วยโรค เกาต์	-	-	-	-	-	3,490.55	1,163.52

รายการ	ประมาณการ	รับจริงปี65	รับจริง65	รับจริงปี62	รับจริงปี63	รับจริงปี64	ข้อมูลเฉลี่ย 3ปี 62-64
	รายรับปี66	10เดือน	12เดือน				
	บาท						
- โรคเบาหวาน/ ความดัน	1,000,000.00	48,660.00	58,392.00	1,089,111.00	934,317.08	839,665.00	954,364.36
-รายได้งบ DCCS	30,000.00	32,250.00	38,700.00	47,250.00	899,750.00	215,250.00	387,416.67
-ฟื้นฟูผู้พิการ และกาย อุปกรณ์	70,000.00	60,029.96	72,035.95	82,499.00	2,392.00	6,950.00	30,613.67
-ผู้สูงอายุ(LTC)	100,000.00		-	315,000.00	100,000.00	190,044.98	201,681.66
-งบCOVID	-	14,101,250.14	16,921,500.17	-	-	1,416,524.78	472,174.93
-รายได้งบ DDOW	10,000.00	9,400.00	11,280.00	2,100.00	2,300.00	18,400.00	7,600.00
-รายได้งบฟื้นฟู ด้านการแพทย์	10,000.00	5,775.00	6,930.00	28,205.00	163,010.00	101,975.52	97,730.17
- ส่งเสริม สุขภาพใส่ห่วง อนามัย	-		-	800.00		-	266.67
- งบค่ายาโคพิ โตเจล	-	74,859.50	89,831.40		10,635.65	27,920.25	12,851.97
-รายได้งบ DANC	800,000.00	771,000.00	925,200.00	739,600.00	493,000.00	-	410,866.67
-รายได้QOF	-		-	-	1,854,350.28	808,578.63	887,642.97
-รายได้งบ43 แพ้ม	-		-	-	306,450.00	-	102,150.00
-รายได้งบPP วัคซีน บาดทะยัก ,แผนงานNCD	100,000.00					194,070.71	64,690.24
-รายได้งบ บริการปฐมภูมิ	-	60,000.00	72,000.00	-	-		-

รายการ	ประมาณการรายรับปี66	รับจริงปี65	รับจริง65	รับจริงปี62	รับจริงปี63	รับจริงปี64	ข้อมูลเฉลี่ย3ปี 62-64
	บาท	10เดือน	12เดือน				
รายได้ค่ารักษาสิทธิ ต้นสังกัด	20,000.00	20,161.00	24,193.20	27,421.50	55,077.00	5,129.00	29,209.17
- รายได้ ค่ารักษา สิทธิต้น สังกัด OPD	-	-	-	-	-	-	-
- รายได้ ค่ารักษา สิทธิต้น สังกัด IPD	20,000.00	20,161.00	24,193.20	27,421.50	55,077.00	5,129.00	29,209.17
รายได้ค่า รักษาสิทธิ ข้าราชการ	13,000,000.00	18,472,651.24	22,167,181.49	9,785,286.69	12,580,301.77	11,573,053.25	11,312,880.57
- รายได้ ค่ารักษา สิทธิ ข้าราชการ OPD	10,000,000.00	14,677,457.00	17,612,948.40	7,407,547.65	10,248,541.00	9,219,227.38	8,958,438.68
- รายได้ ค่ารักษา สิทธิ ข้าราชการ IPD	3,000,000.00	3,795,194.24	4,554,233.09	2,377,739.04	2,331,760.77	2,353,825.87	2,354,441.89

รายการ	ประมาณการ รายรับปี66	รับจริงปี65	รับจริง65	รับจริงปี62	รับจริงปี63	รับจริงปี64	ข้อมูลเฉลี่ย3ปี 62-64
	บาท	10เดือน	12เดือน				
รายได้ค่ารักษา สิทธิ ประกันสังคม เรียกเก็บ	1,070,000.00	7,625,641.05	9,150,769.26	1,720,570.40	1,632,595.45	1,761,688.30	1,704,951.38
- ใน เครือข่าย OPD	100,000.00	114,222.89	137,067.47	111,188.40	140,762.52	153,173.36	135,041.43
- ใน เครือข่าย IPD	50,000.00	981,853.10	1,178,223.72	33,291.96	31,249.18	78,479.22	47,673.45

รายการ	ประมาณการ	รับจริงปี65	รับจริง65	รับจริงปี62	รับจริงปี63	รับจริงปี64	ข้อมูลเฉลี่ย3ปี 62-64
	รายรับปี66	10เดือน	12เดือน				
	บาท						
- นอก เครือข่าย OPD	400,000.00	413,027.10	495,632.52	1,134,627.80	1,033,651.50	641313	936,530.77
- นอก เครือข่าย IPD	300,000.00	5,883,647.70	7,060,377.24	79,562.00	110,052.65	521123	236,912.55
รายได้กองทุน ประกันสังคม ๗๒ ชม.	200,000.00	212,220.26	254,664.31	269,090.24	256,249.60	342519.72	289,286.52
รายได้ค่ารักษา ประกันสังคม กองทุน ทดแทน	20,000.00	20,670.00	24,804.00	92,810.00	60,630.00	25080	59,506.67
			-				-
รายได้ค่ารักษา สิทธิ พรบ.	150,000.00	138,636.00	166,363.20	265,870.00	241,472.00	279,969.00	262,437.00
- รายได้ค่า รักษาสวัสดิ พรบ. OPD	130,000.00	122,548.00	147,057.60	157,360.50	166,226.00	146998	156,861.50
- รายได้ค่า รักษาสวัสดิ พรบ. IPD	20,000.00	16,088.00	19,305.60	108,509.50	75,246.00	132971	105,575.50
รายได้สิทธิ แรงงานต่าง ด้าว	5,000.00	4,200.00	5,040.00	39,174.04	22,110.29	34,992.60	32,092.31
- รายได้สิทธิ แรงงานต่าง ด้าว OPD	5,000.00	4,200.00	5,040.00	39,174.04	22,110.29	34992.6	32,092.31
- รายได้สิทธิ แรงงานต่าง ด้าว IPD	-	-	-	-	-	-	-
รายได้สิทธิ บุคคลไร้ สถานะ	10,000.00	9,081.56	10,897.87	37,758.10	34,358.09	20,484.65	30,866.95
- รายได้สิทธิ บุคคลไร้ สถานะ OPD	10,000.00	9,081.56	10,897.87	37,758.10	34,358.09	20,484.65	30,866.95
- รายได้สิทธิ บุคคลไร้ สถานะ IPD	-	-	-	-	-	-	-

รายการ	ประมาณการ รายรับปี66	รับจริงปี65	รับจริง65	รับจริงปี62	รับจริงปี63	รับจริงปี64	ข้อมูลเฉลี่ย3ปี 62-64
	บาท	10เดือน	12เดือน				
รายได้สิทธิ อื่นๆ	2,600,000.00	1,716,391.25	2,059,669.50	1,169,700.18	1,277,916.00	1,180,645.01	1,209,420.40
-รายได้สิทธิ อปท. OPD	2,000,000.00	1,014,364.25	1,217,237.10	928,877.58	1,094,075.65	971,673.25	998,208.83
- รายได้สิทธิ อปท. IPD	600,000.00	702,027.00	842,432.40	240,822.60	183,840.35	208,971.76	211,211.57

2. ประมาณการรายจ่าย

หมวด/รายการ	ประมาณการ รายจ่ายปี 2566	รายจ่าย65 10เดือน	รายจ่าย65 12เดือน	รายจ่าย ปี62	รายจ่าย ปี63	รายจ่าย ปี64	ข้อมูลเฉลี่ย 3 ปี 62-64
<u>ค่าใช้จ่ายในการ ดำเนินงาน</u>							
งบบุคลากร	29,608,900.00	25,191,020.19	30,229,224.23	23,724,583.40	25,244,718.19	25,435,146.36	24,801,482.65
ค่าเช่า	8,500,000.00	10,454,398.19	12,545,277.83	5,255,189.15	5,465,536.17	4,665,308.52	5,128,677.95
ค่าใช้จ่ายวัสดุ และค่าใช้จ่าย	32,975,000.00	39,534,865.60	47,433,838.72	34,285,740.39	36,121,633.98	31,096,272.59	33,834,548.99
งบลงทุน	9,458,169.67	4,735,425.72	5,682,510.86	4,714,224.00	5,180,069.77	6,264,018.96	5,386,104.24
รวมค่าใช้จ่าย	80,542,069.67	79,915,709.70	95,898,851.64	67,979,736.94	72,011,958.11	67,460,746.43	69,150,813.83

มติที่ประชุม รับทราบเพื่ออนุมัติ นำเสนอคณะกรรมการบริหาร

๔.๒ พิจารณานุมัติงบประมาณ OP PP ปีงบประมาณ ๒๕๖๖

นางสุจิน แทนเกิด หัวหน้ากลุ่มงานประกันสุขภาพ ฯ แจ้งที่ประชุม พิจารณาและประมาณการงบ OP PP ปีงบประมาณ 2566 ดังต่อไปนี้

แผนงานจัดสรรงบ OP โครงการสนับสนุนให้ รพ.สต ในเครือข่ายอำเภอปากพะยูน					
หมวด	รวมประมาณการ64	รับจริง	จ่ายจริง 65	ประมาณการ66	
OP	24,000,000.00			24,000,000.00	
ค่ายา	8,500,000.00		11,561,191.43		8,500,000.00
Fixed Cost	3,264,000.00		3,840,000.00		3,840,000.00
ค่าตอบแทนลูกจ้าง	12,000,000.00		12,033,515.00		12,000,000.00
ค่าวัสดุการแพทย์	2,000,000.00		3,642,798.57		2,000,000.00
ค่าวัสดุวิทยาศาสตร์การแพทย์	3,800,000.00		5,208,708.00		3,800,000.00
ค่าวัสดุทันตกรรม	400,000.00		153,217.23		600,000.00
ตามจ่าย	7,000,000.00				7,000,000.00
ยานอกบัญชี	120,000.00		64,440.00		64,000.00
ค่าสมัคร EQA	20,000.00				20,000.00
รวม	37,104,000.00				37,824,000.00
					- 13,824,000.00

แผนงานประมาณการ งบ PP โครงการสนับสนุนให้ รพ.สต ในเครือข่ายอำเภอปากพะยูน				
หมวด	ประมาณการ 65	รับจริง65	จ่ายจริง ปี 65	ประมาณการ 66
PP	4,400,000.00	4,329,520.61		4,400,000.00
1.DTX	250,000.00		215,250.00	
2.ทันตกรรม	300,000.00		300,000.00	200,000.00
3.Thiroid+Labนอกอื่น ๆPRC TFT	600,000.00		1,088,345.00	600,000.00
4.Pap	50,000.00		6,325.00	50,000.00
5.Lab Anc	250,000.00		232,140.00	250,000.00
6.ค่ายา ANC	500,000.00		407,901.16	500,000.00
7.กั้นงบฉุกเฉิน	200,000.00		200,000.00	200,000.00
8.ประเมิน PP (ติดตาม ประเมินผล)				
9 วัสดุเภสัชกรรม (ฉลากยา ขวดยา ซองยา)	350,000.00		150,160.00	150,000.00
10 ยาพิษสุนัขบ้า	500,000.00		488,453.00	500,000.00
11 IC	300,000.00		300,000.00	150,000.00
12 จัดสรรรายหัวประชากร	300,000.00		300,000.00	300,000.00
รวม	3,600,000.00		3,688,574.16	2,900,000.00
ทำโครงการ ปี 66	800,000.00		800,000.00	800,000.00
			4,488,574.16	3,700,000.00
			- 88,574.16	700,000.00

มติที่ประชุม คณะกรรมการแผนเงินบำรุงมิมติให้จัดทำ planfin ปีงบประมาณ 2566 ตามกรอบ
วงเงินที่กำหนด

วาระที่ 5 วาระอื่น ๆ

ไม่มี

ปิดการประชุม เวลา 16.30.00 น

ลงชื่อ.....

(นางสุจิน แทนเกิด)

ผู้จัดรายงานการประชุม

ลงชื่อ.....

(นายพิพัฒน์ พิพัฒน์รัตนเสรี)

ประธานที่ประชุม