



โรงพยาบาลปากพะยูน
 รับเลขที่..... 3501.....
 วันที่..... ๑๐. ๗. ๒๕๖๖.....
 เวลา..... ๐๙.๐๐.....

ที่ พท ๐๐๓๓.๐๐๗/๒๑๓๐

สำนักงานสาธารณสุขจังหวัดพัทลุง
 ๒๖๔/๒ ถ.รามศวร์ ต.คูหาสวรรค์
 อำเภอเมือง จังหวัดพัทลุง ๙๓๐๐๐

๒ พฤศจิกายน ๒๕๖๖

เรื่อง แผนบริหารเงินนอกงบประมาณ ประเภทเงินบำรุง

เรียน ผู้อำนวยการโรงพยาบาลปากพะยูน

อ้างถึง หนังสือโรงพยาบาลปากพะยูน ที่ พท ๐๐๓๓.๓๐๑/๔/๑๖๕๕ ลงวันที่ ๓ พฤศจิกายน ๒๕๖๖

สิ่งที่ส่งมาด้วย แผนบริหารเงินนอกงบประมาณประเภทเงินบำรุง
 โรงพยาบาลปากพะยูน

จำนวน ๑ ชุด

ตามที่ โรงพยาบาลปากพะยูน ได้ส่งขออนุมัติแผนบริหารเงินนอกงบประมาณประเภทเงินบำรุง เพื่อเสนอนายแพทย์สาธารณสุขจังหวัดพัทลุง อนุมัติ นั้น

บัดนี้ นายแพทย์สาธารณสุขจังหวัดพัทลุงได้ลงนามอนุมัติเรียบร้อยแล้ว ดังนั้นสำนักงานสาธารณสุขจังหวัดพัทลุง จึงขอส่งแผนบริหารเงินนอกงบประมาณประเภทเงินบำรุง กลับมายังท่านเพื่อดำเนินการในส่วนที่เกี่ยวข้องต่อไป

จึงเรียนมาเพื่อทราบ

เรียน ผู้อำนวยการโรงพยาบาลปากพะยูน

เพื่อโปรดทราบ

ขอแสดงความนับถือ

เพื่อโปรดพิจารณา

เห็นควรแจ้ง กลุ่มงานประกันสุขภาพ

สุวิมลณี

นางสุภารัตน์ เชาวลิศ

นักจัดการงานทั่วไปปฏิบัติการ

หัวหน้าฝ่ายบริหารทั่วไป

(นายดุขฎิ คงตระกูลทรัพย์)
 นายแพทย์สาธารณสุขจังหวัดพัทลุง

กลุ่มงานประกันสุขภาพ

โทร. ๐ ๗๔๖๑ ๓๑๒๗ ต่อ ๔๐๘

โทรสาร.๐ ๗๔๖๑ ๒๓๔๔

๒๖๔

(นายแพทย์พิพัฒน์ พิพัฒน์รัตนเสรี)
 นายแพทย์ชำนาญการ รักษาการในตำแหน่ง
 ผู้อำนวยการโรงพยาบาลปากพะยูน

สำนักงานสาธารณสุขจังหวัดพัทลุง

โรงพยาบาลปากพะยูน

แผนรายรับ - รายจ่ายเงินบำรุง ปีงบประมาณ 2567 - 2569

หน่วย : บาท

รายการ	ข้อมูลย้อนหลัง 3 ปีงบประมาณ			แผนปี 2567	แผนปี 2568	แผนปี 2569
	2564	2565	2566			
เงินเพิ่ม (พ.ต.ส)	7,092.00	18,100.00	7,403.22	18,000.00	18,000.00	18,000.00
ค่าตอบแทนเจ้าหน้าที่ปฏิบัติงานของเจ้าหน้าที่ (นอกเวลา) ณ5	6,318,105.00	9,444,862.50	8,725,351.00	8,305,060.00	8,300,000.00	8,300,000.00
ค่าตอบแทนเจ้าหน้าที่ปฏิบัติงานในคลินิกพิเศษเฉพาะทางนอกเวลาราชการ (SMC)	0.00	0.00	0.00	0.00	0.00	0.00
ค่าตอบแทนอื่น	1,705,680.00	955,770.00	2,557,320.00	2,320,000.00	2,320,000.00	2,320,000.00
เงินค่าใช้จ่ายบุคลากรอื่น	682,702.36	890,024.69	1,239,405.24	714,356.00	715,000.00	715,000.00
รายจ่ายจากการดำเนินงาน						
ค่ายา	4,665,308.52	15,300,998.61	12,181,852.47	10,500,000.00	10,500,000.00	10,500,000.00
ค่าเวชภัณฑ์มีโซยา						
ค่าวัสดุการแพทย์	2,053,775.06	4,340,553.78	3,552,583.54	3,500,000.00	3,500,000.00	3,500,000.00
ค่าวัสดุวิทยาศาสตร์การแพทย์	2,534,201.46	6,423,839.50	2,801,820.02	3,000,000.00	2,800,000.00	2,800,000.00
ค่าวัสดุเภสัช	226,220.00	379,021.50	250,990.00	350,000.00	300,000.00	300,000.00
ค่าวัสดุทันตกรรม	170,949.96	281,036.23	370,790.05	500,000.00	400,000.00	400,000.00
ค่าวัสดุเอ็กซเรย์	0.00	0.00	0.00	0.00	0.00	0.00
ค่าวัสดุ	2,401,959.10	7,233,036.62	3,227,161.20	3,000,000.00	3,000,000.00	3,000,000.00
ค่าสาธารณูปโภค	1,806,565.68	2,439,783.75	3,047,848.40	2,860,000.00	2,700,000.00	2,700,000.00
ค่าใช้สอย	7,047,386.22	12,064,953.47	17,261,204.83	17,705,420.00	16,000,000.00	16,000,000.00
ค่าใช้จ่ายดำเนินงานอื่น	1,111,943.64	1,845,061.26	1,021,729.00	748,961.50	700,000.00	700,000.00
รายจ่ายลงทุน						
ค่าครุภัณฑ์						
ค่าครุภัณฑ์งบค่าเสื่อม	1,062,300.00	2,544,500.00	1,578,000.00	0.00	1,000,000.00	1,000,000.00
ค่าครุภัณฑ์เงินบริจาค	169,000.00	188,180.00	0.00	0.00	0.00	0.00
ค่าครุภัณฑ์เงินบำรุง	2,980,842.96	613,420.00	4,888,894.30	5,790,374.00	3,000,000.00	3,140,000.00
ค่าที่ดินและสิ่งก่อสร้าง						
ค่าที่ดินและสิ่งก่อสร้างงบค่าเสื่อม	474,076.00	282,000.00	0.00	0.00	0.00	0.00
ค่าที่ดินและสิ่งก่อสร้างเงินบริจาค	0.00	0.00	0.00	0.00	0.00	0.00
ค่าที่ดินและสิ่งก่อสร้างเงินบำรุง	0.00	0.00	450,000.00	3,009,000.00	8,850,000.00	4,800,000.00

สำนักงานสาธารณสุขจังหวัดพัทลุง
โรงพยาบาลปากพะยูน
แผนรายรับ - รายจ่ายเงินบำรุง ปีงบประมาณ 2567 - 2569

หน่วย : บาท

รายการ	ข้อมูลย้อนหลัง 3 ปีงบประมาณ			แผนปี 2567	แผนปี 2568	แผนปี 2569
	2564	2565	2566			
รายจ่ายอื่น						
รายจ่ายสนับสนุน รพ.สต. รพช. รพท. รพศ. สสอ. สสจ.	8,414,134.92	10,415,723.52	6,673,548.44	13,481,366.75	10,000,000.00	10,000,000.00
รายจ่ายอื่นๆ	5,386,271.55	5,739,053.32	6,094,924.30	1,500,000.00	1,000,000.00	1,000,000.00
งบกลาง (ไม่เกินร้อยละ 2-3.5 ของประมาณการรายจ่าย)				1,000,000.00	500,000.00	500,000.00
รวมรายจ่าย	67,460,746.43	100,781,076.75	97,314,404.54	100,694,548.25	98,626,640.00	95,366,640.00
รายรับสูง(ต่ำกว่า)รายจ่ายสุทธิ	3,132,360.58	23,573,629.79	37,285,181.88	-20,867,653.87	-21,999,640.00	-17,302,640.00
บวกเงินคงเหลือสะสมยกมา	13,226,111.12	16,358,471.70	39,932,101.49	77,217,283.37	53,725,332.32	31,725,692.32
เงินคงเหลือทั้งสิ้น(1)	16,358,471.70	39,932,101.49	77,217,283.37	56,349,629.50	31,725,692.32	14,423,052.32
หักเงินกองทุนรอกการจัดสรร(4)	0.00	0.00	0.00	0.00	0.00	0.00
หักการผูกพัน(5)	0.00	0.00	0.00	2,624,297.18	0.00	0.00
เงินคงเหลือหลังหักตามข้อ (4) ข้อ(5)	16,358,471.70	39,932,101.49	77,217,283.37	53,725,332.32	31,725,692.32	14,423,052.32
เงินคงเหลือทั้งสิ้น ประกอบด้วย						
เงินสด	25,380.00	11,370.50	181,089.00	100,000.00	100,000.00	100,000.00
เงินฝากคลัง	879,484.80	812,184.80	6,018,666.80	6,018,666.80	6,018,666.80	6,018,666.80
เงินฝากธนาคาร						
ประเภทประจำ				0.00	0.00	0.00
ประเภทออมทรัพย์	15,453,606.90	39,108,546.19	71,017,527.57	47,606,665.52	25,607,025.52	8,304,385.52
ประเภทกระแสรายวัน				0.00	0.00	0.00
รวมเงินคงเหลือทั้งสิ้น(2)	16,358,471.70	39,932,101.49	77,217,283.37	53,725,332.32	31,725,692.32	14,423,052.32

รายรับแต่ละหมวด % เพิ่มในแต่ละปี (%)
รายจ่ายแต่ละหมวด % เพิ่มในแต่ละปี (%)
การลงทุน สัดส่วน % ต่อรายจ่าย (%)

0%	0%	0%
0%	0%	0%
0%	0%	0%

หมายเหตุ

1. รายงานการรับ - จ่ายเงินบำรุง เป็นข้อมูลที่แสดงเงินสดรับและเงินสดจ่ายจากกิจกรรมดำเนินงานต่าง ๆ
2. เงินคงเหลือทั้งสิ้น (1) ต้องเท่ากับยอดรวมเงินคงเหลือทั้งสิ้น (2)
3. เงินคงเหลือทั้งสิ้นปีงบประมาณ 2565 (3) ต้องเท่ากับยอดเงินคงเหลือสะสมภายในปีงบประมาณ 2566 (3)
4. เงินกองทุน UC , กองทุนแรงงานต่างด้าว และกองทุนประกันสังคม ฯลฯ ที่รับไว้เพื่อรอจัดสรรให้กับบุคคลอื่น หรือหน่วยงานอื่น
5. ภาระผูกพัน (5) ในรายงานการรับ - จ่ายเงินบำรุง ต้องเท่ากับ รวมภาระผูกพันทั้งสิ้น (5) ในรายละเอียดภาระผูกพันของหน่วยงาน

(ลงชื่อ).....ผู้เสนอขออนุมัติ
(นางสุภารัตน์ เชาวลิต)
ตำแหน่ง นักจัดการงานทั่วไปปฏิบัติการ

(ลงชื่อ).....ผู้เห็นชอบ
(นายพิพัฒน์ พิพัฒน์รัตนเสรี)
ผู้อำนวยการโรงพยาบาลปากพะยูน

(ลงชื่อ).....ผู้อนุมัติ
นายแพทย์สมศักดิ์ คงตระกูลทรัพย์.....
นายแพทย์สาธารณสุขจังหวัดพัทลุง

ตรวจสอบแล้ว

(นายวัทธิกร วจนขจรกุล)
นักวิชาการสาธารณสุขชำนาญการ

โรงพยาบาลปากพะยูน		
ประมาณการรับ ปีงบประมาณ 2567		
รายการ		ประมาณการรับ ปี 2567
รายรับจากการดำเนินงาน		75,006,894.38
รายรับค่ารักษาพยาบาลสำหรับโครงการสุขภาพถ้วนหน้า UC		49,511,689.38
	UC OPD(เหมาจ่ายรายหัวไม่หัก oprefer)	24,000,000.00
	UC IPD	8,000,000.00
	UC PP	9,884,289.38
	PP Basic Service รายหัว	6,000,000.00
	-กองทุน Ddow	20,000.00
	-งบบริการสร้างเสริมสุขภาพและป้องกันโรคสำหรับบริการพื้นฐาน(ตามผลงาน) PP DMOR	200,000.00
	-งบบริการสร้างเสริมสุขภาพและป้องกันโรคสำหรับบริการพื้นฐาน(ตามผลงาน) PP fee schedule	-
	-งบคัดกรองมะเร็งลำไส้ใหญ่	40,000.00
	-งบวางแผนครอบครัว	50,000.00
	-งบDANC(ฝากครรภ์)	1,000,000.00
	-งบทดสอบการตั้งครรภ์	50,000.00
	-งบตรวจหลังคลอด	70,000.00
	-งบเคลือบฟลูออไรด์กลุ่มเสี่ยง	5,000.00
	-งบคัดกรองสุขภาพกายจิต	800,000.00
	-งบยาเม็ดเสริมธาตุเหล็ก	1,000.00
	-งบคัดกรองมะเร็งปากมดลูก(Pap smear)	30,000.00
	-งบวัคซีนไขหวัดใหญ่	12,000.00
	**กองทุน pp NON UC	1,606,289.38
	กองทุนพัฒนาตามเกณฑ์ศักยภาพบริการ	50,000.00
	กองทุนฟื้นฟูสมรรถภาพด้านการแพทย์	50,000.00
	กองทุนพื้นที่เฉพาะ (hardship)	-
	กองทุน central reimburse	3,945,000.00
	กองทุนค่าใช้จ่ายสูง(Intrument)	460,000.00
	- พันปลอม	450,000.00
	- อุปกรณ์กายภาพ (สายคล้องแขนไม้ค้ำยัน) อวัยวะเทียม	10,000.00
	กองทุนอุบัติเหตุฉุกเฉิน	3,000,000.00
	- OPAE	875,000.00
	- IPAE	1,950,000.00

โรงพยาบาลปากพะยูน		
ประมาณการรับ ปีงบประมาณ 2567		
รายการ	ประมาณการรับ ปี 2567	
- OP นอกเครือข่ายต่างจังหวัด	100,000.00	
- ค่าพาหนะส่งต่อ op	25,000.00	
- ค่าพาหนะส่งต่อ ip	50,000.00	
กองทุนบริหารจัดการโรคเฉพาะ	485,000.00	
- Pallative Care	20,000.00	
- กองทุนการรักษาด้วยยาวันโรค/คัดกรองกลุ่มเสี่ยง	150,000.00	
- DTD	-	
- กองทุนเอดส์	100,000.00	
- high cost(ยาโคพิโตเจล)	200,000.00	
- กองทุนฮาล์สซีเมีย (TDT)	15,000.00	
กองทุน uc บริการ	510,000.00	
กองทุนแพทย์แผนไทย/รพ.	250,000.00	
กองทุนสูงอายุภาวะพึ่งพิง	-	
กองทุนบริการควบคุมป้องกันโรคเรื้อรัง-> จิตเวช	250,000.00	
กองทุนบริการควบคุมป้องกันโรคเรื้อรัง-> เบาหวาน/ความดัน	-	
กองทุนฟื้นฟูสมรรถภาพด้านการแพทย์ (ผู้พิการ อบจ) uc-ae	10,000.00	
กองทุน UC อื่น ๆ	3,122,400.00	
ปกส พิการ	20,000.00	
CF	3,000,000.00	
- กองทุนบริการปฐมภูมิ	2,400.00	
- IP global budget	-	
กองทุนตำบลสนับสนุนโครงการ ฯ	100,000.00	
รายรับค่ารักษาพยาบาลสำหรับโครงการสุขภาพถ้วนหน้า UC งบลงทุน	1,000,000.00	
กองทุนงบค่าบริการทางการแพทย์ที่เบิกจ่ายลักษณะงบลงทุน(ค่าเสื่อม) โรงพยาบาลแม่ข่าย	-	
กองทุนงบค่าบริการทางการแพทย์ที่เบิกจ่ายลักษณะงบลงทุน(ค่าเสื่อม) รพสต.ลูกข่าย	1,000,000.00	
รายรับจากระบบปฏิบัติการฉุกเฉิน (EMS)	500,000.00	
รายรับจากระบบปฏิบัติการฉุกเฉิน (EMS)	500,000.00	
รายรับค่ารักษาพยาบาลเบิกจ่ายตรงกรมบัญชีกลาง	14,000,000.00	
- รายได้ค่ารักษาสิทธิเบิก กบก opd	12,000,000.00	
- รายได้ค่ารักษาสิทธิ เบิก กบก ipd	2,000,000.00	

โรงพยาบาลปากพะยูน

ประมาณการรับ ปีงบประมาณ 2567

รายการ		ประมาณการรับ ปี 2567
รายรับค่ารักษาพยาบาลเบิกต้นสังกัด/รัฐวิสาหกิจ		10,000.00
	- รายได้ค่ารักษาสิทธิ opd เบิกต้นสังกัด(เช่น ครู ศช./รัฐวิสาหกิจฯ)	-
	- รายได้ค่ารักษาสิทธิ ipd เบิกต้นสังกัด(เช่น ครู ศช./รัฐวิสาหกิจฯ)	10,000.00
รายรับค่ารักษาพยาบาลเบิกจาก อปท		3,800,000.00
	- รายได้ค่ารักษาสิทธิ อปท opd	3,200,000.00
	- รายได้ค่ารักษาสิทธิ อปท ipd	565,000.00
	- รายได้ค่ารักษาจ่ายตรง กทม.	35,000.00
รายรับค่ารักษาพยาบาลจากกองทุนประกันสังคม		1,700,000.00
	- ค่ารักษาสิทธิประกันสังคม opd ipd ในเครือข่าย	300,000.00
	- ค่ารักษาสิทธิประกันสังคม opd นอกเครือข่าย	800,000.00
	- ค่ารักษาสิทธิประกันสังคม ipd นอกเครือข่าย นอกสังกัด สธ	200,000.00
	- ค่ารักษาสิทธิประกันสังคม 72 ชั่วโมง	300,000.00
	- รายได้ค่ารักษาสิทธิประกันสังคม ทันตกรรม	100,000.00
รายรับค่ารักษาพยาบาลแรงงานต่างด้าว		5,205.00
	- ค่ารักษา/ตรวจสอบสุขภาพแรงงานฯ opd ipd และส่วนกลาง	5,205.00
รายรับค่ารักษาพยาบาลและการบริการอื่น		4,480,000.00
	- ค่ารักษาพยาบาล ชำระเงินเอง ipd	700,000.00
	- ค่ารักษาพยาบาล ชำระเงินเอง opd	1,500,000.00
	- ผู้มีปัญหาด้านและสิทธิ/ทหารผ่านศึก	10,000.00
	- ค่าธรรมเนียม UC	400,000.00
	- ค่าธรรมเนียมพิเศษนอกเวลาราชการ	450,000.00
	- ค่าใบรับรองแพทย์	300,000.00
	- รายได้ค่าตรวจสอบสุขภาพเรียกเก็บ เบิกต้นสังกัด	-
	- รายได้ค่ารักษาพยาบาล	30,000.00
	- รายได้สิทธิอื่นๆนอกเหนือข้างต้น (ค่าตรวจสอบสุขภาพบุคคลภายนอกและอื่นๆ)	-
	- ค่ารักษาสิทธิ พรบ opd (เรียกเก็บ)	890,000.00
	- ค่ารักษาสิทธิ พรบ ipd (เรียกเก็บ)	200,000.00
รายรับอื่นๆ		4,820,000.00
รายรับเงินช่วยเหลือ		-
รายรับเงินอุดหนุน		3,000,000.00

โรงพยาบาลปากพะยูน

ประมาณการรับ ปีงบประมาณ 2567

รายการ		ประมาณการรับ ปี 2567
	รายรับจากการบริจาค	70,000.00
	รายรับดอกเบี้ยเงินฝากธนาคาร	350,000.00
	รายรับอื่น	1,400,000.00
	- รายได้ลักษณะอื่นๆ (ค่าไฟฟ้าส่วนเกิน แพทย์ฝึกงาน, ถ่ายเอกสาร, ภาษี)	400,000.00
	- เงินประกัน / เงินมัดจำ / เงินรับฝากอื่น ๆ	1,000,000.00
	- เงินสนับสนุนจ่ายขาดเงินบำรุง สสจ.พัทลุง	-
รวมรายรับ เงินบำรุง ปี 2567		79,826,894.38
เงินบำรุงคงเหลือยกมา (ณ 30 กันยายน 2566)		77,217,283.37

โรงพยาบาลปากพะยูน						
ประมาณการรายจ่าย ปีงบประมาณ 2567						
รายการ	หน้ค่างจ่าย	ประมาณหน้	รวมภาระหนี้สิ้นปี	แผนการจ่าย	ภาระหนี้คงเหลือสิ้นปี	
	ปี 66	2567	2567	2567	2567	
รายจ่ายงบบุคลากร	1,984,228.00	33,741,370.00	35,725,598.00	33,749,426.00	1,976,172.00	
ค่าจ้างลูกจ้างชั่วคราว / พนักงานกระทรวง	134,990.00	13,261,370.00	13,396,360.00	13,261,370.00	134,990.00	
ค่าจ้าง พกส. (บริการ/สนับสนุน)	-	10,855,180.00	10,855,180.00	10,855,180.00	-	
ค่าจ้างลูกจ้างชั่วคราว (รายเดือน)	-	87,120.00	87,120.00	87,120.00	-	
ค่าจ้างลูกจ้างชั่วคราว (รายวัน)	134,990.00	2,319,070.00	2,454,060.00	2,319,070.00	134,990.00	
ค่าล่วงเวลาบริการ / งานสนับสนุน	-	24,000.00	24,000.00	22,000.00	2,000.00	
ค่าตอบแทนปฏิบัติงานนอกเวลาตามระเบียบ กระทรวงการคลัง ปี พ.ศ. 2550	-	24,000.00	24,000.00	22,000.00	2,000.00	
ค่าตอบแทนการปฏิบัติงานเวรผลัดบ่ายหรือผลัดค้ของเจ้าหน้าที่	93,840.00	1,000,000.00	1,093,840.00	1,000,000.00	93,840.00	
ค่าตอบแทนการปฏิบัติงานเวรผลัดบ่ายหรือผลัดค้ของเจ้าหน้าที่	93,840.00	1,000,000.00	1,093,840.00	1,000,000.00	93,840.00	
ค่าตอบแทนเงินเพิ่มพิเศษไม่ทำเวชปฏิบัติส่วนตัว หรือปฏิบัติงาน รพ.เอกชน	115,000.00	1,380,000.00	1,495,000.00	1,380,000.00	115,000.00	
ค่าตอบแทนเงินเพิ่มพิเศษไม่ทำเวชปฏิบัติส่วนตัว หรือปฏิบัติงาน รพ.เอกชน(แพทย์)	90,000.00	1,080,000.00	1,170,000.00	1,080,000.00	90,000.00	
ค่าตอบแทนเงินเพิ่มพิเศษไม่ทำเวชปฏิบัติส่วนตัว หรือปฏิบัติงาน รพ.เอกชน(ทันตแพทย์)	10,000.00	120,000.00	130,000.00	120,000.00	10,000.00	
ค่าตอบแทนเงินเพิ่มพิเศษไม่ทำเวชปฏิบัติส่วนตัว หรือปฏิบัติงาน รพ.เอกชน (เภสัช)	15,000.00	180,000.00	195,000.00	180,000.00	15,000.00	
ค่าตอบแทนเบ้เลี้ยงเหมาจ่าย (ฉ.11)	677,640.00	6,710,000.00	7,387,640.00	6,728,640.00	659,000.00	
ค่าตอบแทนเบ้เลี้ยงเหมาจ่าย (ฉ.11)(บริการ)	617,840.00	6,000,000.00	6,617,840.00	6,017,840.00	600,000.00	
ค่าตอบแทนเบ้เลี้ยงเหมาจ่าย (ฉ.11)(สนับสนุน)	59,800.00	710,000.00	769,800.00	710,800.00	59,000.00	
ค่าตอบแทนตามผลการปฏิบัติงาน (ฉ.12)	-	-	-	-	-	
ค่าตอบแทนตามผลการปฏิบัติงาน (ฉ.12)	-	-	-	-	-	
เงินเพิ่ม (พ.ศ.ส)	1,500.00	18,000.00	19,500.00	18,000.00	1,500.00	
ค่าตอบแทน พตส. (พกส.)	1,500.00	18,000.00	19,500.00	18,000.00	1,500.00	
ค่าตอบแทนเจ้าหน้าที่ปฏิบัติงานของเจ้าหน้าที่ (นอกเวลา) ฉ5	695,060.00	8,300,000.00	8,995,060.00	8,305,060.00	690,000.00	
ค่าตอบแทนเจ้าหน้าที่ปฏิบัติงานของเจ้าหน้าที่ (นอกเวลา) ฉ5	695,060.00	8,300,000.00	8,995,060.00	8,305,060.00	690,000.00	
ค่าตอบแทนเจ้าหน้าที่ปฏิบัติงานในคลินิกพิเศษเฉพาะทางนอกเวลาราชการ (SMC)	-	-	-	-	-	
ค่าตอบแทนเจ้าหน้าที่ปฏิบัติงานในคลินิกพิเศษเฉพาะทางนอกเวลาราชการ (SMC)	-	-	-	-	-	
ค่าตอบแทนอื่น	225,040.00	2,320,000.00	2,545,040.00	2,320,000.00	225,040.00	
ค่าตอบแทนสาขาสงเสริมพิเศษ	10,000.00	120,000.00	130,000.00	120,000.00	10,000.00	
ค่าตอบแทนแพทย์แผนไทย	215,040.00	2,200,000.00	2,415,040.00	2,200,000.00	215,040.00	

โรงพยาบาลปากพะยูน						
ประมาณการรายจ่าย ปีงบประมาณ 2567						
รายการ	หนี้ค้างจ่าย		ประมาณหนี้	รวมภาระหนี้สิ้นสิ้นปี	แผนการจ่าย	ภาระหนี้สิ้นคงเหลือสิ้นปี
	ปี 66	2567	2567	2567	2567	2567
เงินค่าใช้จ่ายบุคลากรอื่น	41,158.00	728,000.00	769,158.00	714,356.00	54,802.00	
ค่าสมทบกองทุนประกันสังคม พกส. ส่วนของนายจ้าง	40,795.00	603,644.00	644,439.00	600,000.00	44,439.00	
ค่าสมทบกองทุนประกันสังคม ลูกจ้างรายวัน ส่วนของนายจ้าง	363.00	4,356.00	4,719.00	4,356.00	363.00	
เงินสมทบกองทุนสำรองเลี้ยงชีพพนักงานและเจ้าหน้าที่รัฐ (พกส.)	-	120,000.00	120,000.00	110,000.00	10,000.00	
รายจ่ายจากการดำเนินงาน	6,307,767.37	39,025,067.00	45,332,834.37	42,166,948.50	3,168,452.87	
ค้ายา	1,851,288.75	9,500,000.00	11,351,288.75	10,500,000.00	851,288.75	
ค้ายา	1,851,288.75	9,500,000.00	11,351,288.75	10,500,000.00	851,288.75	
ค่าเวชภัณฑ์มีโซยา	2,109,111.33	6,000,000.00	8,109,111.33	7,350,000.00	759,111.33	
ค่าวัสดุการแพทย์	1,163,020.09	2,800,000.00	3,963,020.09	3,500,000.00	463,020.09	
ค่าวัสดุวิทยาศาสตร์การแพทย์	642,666.84	2,500,000.00	3,142,666.84	3,000,000.00	142,666.84	
ค่าวัสดุเภสัช	104,960.00	300,000.00	404,960.00	350,000.00	54,960.00	
ค่าวัสดุทันตกรรม	198,464.40	400,000.00	598,464.40	500,000.00	98,464.40	
ค่าวัสดุอิเล็กทรอนิกส์	-	-	-	-	-	
ค่าวัสดุ	346,024.20	3,062,990.00	3,409,014.20	3,000,000.00	409,014.20	
วัสดุสำนักงาน	125,572.00	470,000.00	595,572.00	480,000.00	115,572.00	
วัสดุยานพาหนะและขนส่ง	-	-	-	-	-	
วัสดุเชื้อเพลิงและหล่อลื่น	-	700,000.00	700,000.00	662,010.00	37,990.00	
วัสดุไฟฟ้าและวิทยุ	63,305.00	70,000.00	133,305.00	80,000.00	53,305.00	
วัสดุโฆษณาและเผยแพร่	-	-	-	-	-	
วัสดุคอมพิวเตอร์	13,980.00	230,000.00	243,980.00	235,000.00	8,980.00	
วัสดุงานบ้านงานครัว	124,711.20	1,050,000.00	1,174,711.20	1,000,000.00	174,711.20	
วัสดุบริโภค	-	-	-	-	-	
วัสดุเครื่องแต่งกาย	-	100,000.00	100,000.00	100,000.00	-	
วัสดุก่อสร้าง	-	20,000.00	20,000.00	20,000.00	-	
วัสดุเกษตร	2,346.00	20,000.00	22,346.00	20,000.00	2,346.00	
วัสดุซ่อมบำรุง	16,110.00	60,000.00	76,110.00	60,000.00	16,110.00	
วัสดุอื่น	-	-	-	-	-	
ค่าครุภัณฑ์มูลค่าต่ำกว่าเกณฑ์	-	342,990.00	342,990.00	342,990.00	-	

โรงพยาบาลปากพะยูน						
ประมาณการรายจ่าย ปีงบประมาณ 2567						
รายการ	หน้าจ่าจ่าย	ประมาณหนี้	รวมภาระหนี้สิ้นสิ้นปี	แผนการจ่าย	ภาระหนี้สิ้นคงเหลือสิ้นปี	
	ปี 66	2567	2567	2567	2567	
ค่าสาธารณูปโภค	271,206.12	2,760,000.00	3,031,206.12	2,860,000.00	171,206.12	
ค่าไฟฟ้า	219,435.39	2,400,000.00	2,619,435.39	2,500,000.00	119,435.39	
ค่าน้ำประปา	100.00	35,000.00	35,100.00	35,000.00	100.00	
ค่าไปรษณีย์	7,409.00	25,000.00	32,409.00	25,000.00	7,409.00	
ค่าบริการอินเทอร์เน็ต	39,889.60	240,000.00	279,889.60	240,000.00	39,889.60	
ค่าโทรศัพท์	4,372.13	60,000.00	64,372.13	60,000.00	4,372.13	
ค่าใช้สอย	1,709,485.47	16,941,200.00	18,650,685.47	17,705,420.00	945,265.47	
ค่าใช้จ่ายไปราชการ/ค่าเดินทางไปราชการ	-	500,000.00	500,000.00	480,000.00	20,000.00	
ค่าจ้างเหมากำจัดขยะติดเชื้อ	86,624.00	150,000.00	236,624.00	180,000.00	56,624.00	
ค่าจ้างเหมาและบริการกำจัดปลวก	-	-	-	-	-	
จ้างประกอบอาหารสำเร็จรูปผู้ป่วย	53,510.00	1,200,000.00	1,253,510.00	1,220,000.00	33,510.00	
ค่าจ้างที่ปรึกษา/ค่าจ้างออกแบบ/ควบคุมงาน	-	-	-	-	-	
ค่าซ่อมครุภัณฑ์/ยานพาหนะ/สิ่งก่อสร้าง	429,377.87	2,570,000.00	2,999,377.87	2,800,000.00	199,377.87	
ค่าจ้างปรับปรุงภูมิทัศน์	87,000.00	-	87,000.00	-	87,000.00	
ค่าจ้างเหมาบำรุงรักษาครุภัณฑ์การแพทย์	-	230,000.00	230,000.00	230,000.00	-	
ค่าเช่าเครื่องถ่ายเอกสาร/พร้อมส่วนที่เกิน	-	-	-	-	-	
ค่าจ้างตรวจห้องทดลองปฏิบัติการ (LAB)	90,012.00	520,000.00	610,012.00	550,000.00	60,012.00	
ค่าเช่าเครื่องพ่นน้ำยา (LAB)	283,550.00	2,790,800.00	3,074,350.00	2,900,000.00	174,350.00	
ค่าเช่าเครื่องแปลงสัญญาณเอกซเรย์	40,000.00	480,000.00	520,000.00	480,000.00	40,000.00	
ค่าเช่าเครื่องคอมพิวเตอร์	78,000.00	468,000.00	546,000.00	507,000.00	39,000.00	
ค่าจ้างตรวจห้องทดลองปฏิบัติการ (ทันตกรรม)	38,391.60	480,000.00	518,391.60	483,000.00	35,391.60	
ค่าจ้างเหมาบริการระบบบำบัดน้ำเสีย	490,000.00	-	490,000.00	490,000.00	-	
ค่าจ้างเหมาลูกจ้าง	-	2,552,400.00	2,552,400.00	2,552,400.00	-	
ค่าจ้างตรวจวิเคราะห์น้ำดื่ม น้ำทิ้ง	-	-	-	-	-	
ค่าประกันรถยนต์ พรบ./ภาคสมัครใจโรงพยาบาล	-	-	-	-	-	
จ้างเหมาอื่นๆ	33,020.00	5,000,000.00	5,033,020.00	4,833,020.00	200,000.00	
ค่าใช้จ่ายดำเนินงานอื่น	20,651.50	760,877.00	781,528.50	751,528.50	32,567.00	
ค่าประกันสุขภาพแรงงานต่างด้าว	-	-	-	-	-	

โรงพยาบาลปากพะยูน						
ประมาณการรายจ่าย ปีงบประมาณ 2567						
รายการ	หน้าค่างจ่าย	ประมาณหนี้	รวมภาระหนี้สิ้นปี	แผนการจ่าย	ภาระหนี้สิ้นคงเหลือสิ้นปี	
	ปี 66	2567	2567	2567	2567	
โปรแกรมคอมพิวเตอร์(คาลิซิสท์)	-	-	-	-	-	
ค่าใช้จ่ายอื่นๆ	-	-	-	-	-	
ค่าใช้จ่ายตามโครงการ	20,651.50	758,310.00	778,961.50	748,961.50	30,000.00	
รายจ่ายลงทุน	1,330,374.00	7,471,567.00	8,801,941.00	8,801,941.00	2,567.00	
ค่าครุภัณฑ์	1,330,374.00	4,462,567.00	5,792,941.00	5,792,941.00	2,567.00	
ค่าครุภัณฑ์งบค่าเสื่อม	-	-	-	-	-	
ครุภัณฑ์การแพทย์	-	-	-	-	-	
ครุภัณฑ์สำนักงาน	-	-	-	-	-	
ครุภัณฑ์งานบ้านงานครัว	-	-	-	-	-	
ครุภัณฑ์คอมพิวเตอร์	-	-	-	-	-	
ครุภัณฑ์ก่อสร้าง	-	-	-	-	-	
ครุภัณฑ์ค่าครุภัณฑ์โฆษณาและเผยแพร่	-	-	-	-	-	
ครุภัณฑ์ไฟฟ้าและวิทยุ	-	-	-	-	-	
ครุภัณฑ์ยานพาหนะและขนส่ง	-	-	-	-	-	
ครุภัณฑ์การเกษตร	-	-	-	-	-	
ครุภัณฑ์การศึกษา	-	-	-	-	-	
ครุภัณฑ์วิทยาศาสตร์	-	-	-	-	-	
ครุภัณฑ์โรงงาน	-	-	-	-	-	
ครุภัณฑ์สำรวจ	-	-	-	-	-	
ครุภัณฑ์ต่ำกว่าเกณฑ์	-	-	-	-	-	
ค่าครุภัณฑ์เงินบริจาค	-	2,567.00	2,567.00	2,567.00	2,567.00	
ครุภัณฑ์การแพทย์	-	-	-	-	-	
ครุภัณฑ์สำนักงาน	-	-	-	-	-	
ครุภัณฑ์งานบ้านงานครัว	-	-	-	-	-	
ครุภัณฑ์คอมพิวเตอร์	-	-	-	-	-	
ครุภัณฑ์ก่อสร้าง	-	-	-	-	-	
ครุภัณฑ์ค่าครุภัณฑ์โฆษณาและเผยแพร่	-	-	-	-	-	
ครุภัณฑ์ไฟฟ้าและวิทยุ	-	-	-	-	-	

โรงพยาบาลปากพะยูน						
ประมาณการรายจ่าย ปีงบประมาณ 2567						
รายการ	หนี้ค้างจ่าย	ประมาณหนี้	รวมภาระหนี้สิ้นปี	แผนการจ่าย	ภาระหนี้สิ้นคงเหลือสิ้นปี	
	ปี 66	2567	2567	2567	2567	2567
ครุภัณฑ์ยานพาหนะและขนส่ง	-	-	-	-	-	-
ครุภัณฑ์การเกษตร	-	-	-	-	-	-
ครุภัณฑ์การศึกษา	-	-	-	-	-	-
ครุภัณฑ์วิทยาศาสตร์	-	-	-	-	-	-
ครุภัณฑ์โรงงาน	-	-	-	-	-	-
ครุภัณฑ์สำรวจ	-	-	-	-	-	-
ครุภัณฑ์ต่ำกว่าเกณฑ์	-	-	-	-	-	-
ค่าครุภัณฑ์เงินบำรุง	1,330,374.00	4,460,000.00	5,790,374.00	5,790,374.00	5,790,374.00	-
ครุภัณฑ์การแพทย์	769,995.00	3,795,800.00	4,565,795.00	4,565,795.00	4,565,795.00	-
ครุภัณฑ์สำนักงาน	194,000.00	50,700.00	244,700.00	244,700.00	244,700.00	-
ครุภัณฑ์งานบ้านงานครัว	-	233,500.00	233,500.00	233,500.00	233,500.00	-
ครุภัณฑ์คอมพิวเตอร์	-	350,000.00	350,000.00	350,000.00	350,000.00	-
ครุภัณฑ์ก่อสร้าง	-	-	-	-	-	-
ครุภัณฑ์ค่าครุภัณฑ์โฆษณาและเผยแพร่	333,700.00	30,000.00	363,700.00	363,700.00	363,700.00	-
ครุภัณฑ์ไฟฟ้าและวิทยุ	-	-	-	-	-	-
ครุภัณฑ์ยานพาหนะและขนส่ง	-	-	-	-	-	-
ครุภัณฑ์การเกษตร	-	-	-	-	-	-
ครุภัณฑ์การศึกษา	-	-	-	-	-	-
ครุภัณฑ์วิทยาศาสตร์	-	-	-	-	-	-
ครุภัณฑ์โรงงาน	-	-	-	-	-	-
ครุภัณฑ์สำรวจ	-	-	-	-	-	-
ครุภัณฑ์ต่ำกว่าเกณฑ์	32,679.00	-	32,679.00	32,679.00	32,679.00	-
ค่าที่ดินและสิ่งก่อสร้าง	-	3,009,000.00	3,009,000.00	3,009,000.00	3,009,000.00	-
ค่าที่ดินและสิ่งก่อสร้างงบค่าเสื่อม	-	-	-	-	-	-
ค่าที่ดินและสิ่งก่อสร้างเงินบริจาค	-	-	-	-	-	-
ค่าที่ดินและสิ่งก่อสร้างเงินบำรุง	-	3,009,000.00	3,009,000.00	3,009,000.00	3,009,000.00	-
รายจ่ายอื่น ๆ	1,465,735.77	14,683,900.00	16,149,635.77	14,981,366.75	14,981,366.75	1,168,269.02

โรงพยาบาลปากพะยูน						
ประมาณการรายจ่าย ปีงบประมาณ 2567						
รายการ	หนี้ค้างจ่าย	ประมาณหนี้	รวมภาระหนี้สิ้นสิ้นปี	แผนการจ่าย	ภาระหนี้สิ้นคงเหลือสิ้นปี	
	ปี 66	2567	2567	2567	2567	2567
รายจ่ายสนับสนุน รพ.สต. รพช. รพท. รพค. สสอ. สสจ.	1,297,466.75	13,183,900.00	14,481,366.75	13,481,366.75	1,000,000.00	
รายจ่ายสนับสนุน รพ.สต. Fixed Cost	60,000.00	1,440,000.00	1,500,000.00	1,500,000.00	-	
รายจ่ายสนับสนุน รพ.สต. งบค่าเสื่อม	-	1,000,000.00	1,000,000.00	1,000,000.00	-	
รายจ่ายสนับสนุน รพ.สต. รายการอื่นๆ	43,000.00	1,543,900.00	1,586,900.00	1,586,900.00	-	
รายจ่ายสนับสนุน สสอ.	-	-	-	-	-	
รายจ่ายสนับสนุน สสจ.	-	3,000,000.00	3,000,000.00	3,000,000.00	-	
คชจ.ตามจ่ายค่ารักษาส่งต่อในจังหวัดพัทลุง	666,100.00	3,360,000.00	4,026,100.00	3,333,100.00	693,000.00	
คชจ.ตามจ่ายค่ารักษาเขตรอยต่อพัทลุง	3,000.00	36,000.00	39,000.00	36,000.00	3,000.00	
คชจ.MRI	113,550.00	500,000.00	613,550.00	513,550.00	100,000.00	
คชจ.ตามจ่าย ต่างจังหวัด/ในจังหวัดรพ. อื่น	-	-	-	-	-	
คชจ.ตามจ่าย รพช.อื่นๆในจังหวัด	4,200.00	30,000.00	34,200.00	30,200.00	4,000.00	
คชจ.ตามจ่าย op refer	407,616.75	2,274,000.00	2,681,616.75	2,481,616.75	200,000.00	
รายจ่ายอื่นๆ	168,269.02	1,500,000.00	1,668,269.02	1,500,000.00	168,269.02	
รายจ่ายอื่นๆ	-	-	-	-	-	
เงินประกัน / เงินมัดจำ / เงินรับฝากอื่น ๆ	168,269.02	1,500,000.00	1,668,269.02	1,500,000.00	168,269.02	
งบกลาง (ไม่เกินร้อยละ 2-3.5 ของประมาณการรายจ่าย)	-	1,000,000.00	1,000,000.00	1,000,000.00	-	
งบกลาง (ไม่เกินร้อยละ 2-3.5 ของประมาณการรายจ่าย)	-	1,000,000.00	1,000,000.00	1,000,000.00	-	
ประมาณการรายจ่าย เงินบำรุง ปี 2566	11,088,105.14	95,921,904.00	107,010,009.14	100,699,682.25	6,315,460.89	

รายละเอียดแนบ 2

สำนักงานปลัดกระทรวงสาธารณสุข

ชื่อหน่วยงาน โรงพยาบาลปากพะยูน รหัสหน่วยงาน 11418

รายละเอียดภาระผูกพันของหน่วยงาน

สิ้นสุด ณ วันที่ 30 กันยายน พ.ศ 2566

รายการ	จำนวนเงิน ปี 2567	จำนวนเงิน ปี 2568	จำนวนเงิน ปี 2569
ภาระผูกพันของหน่วยงาน			
ค่าใช้จ่ายบุคลากรค้ำจ่าย			
ค่าจ้างลูกจ้างชั่วคราว / พนักงานกระทรวง	134,990.00	XX	XX
ค่าล่วงเวลางานบริการ / งานสนับสนุน	2,000.00	XX	XX
ค่าตอบแทนการปฏิบัติงานเวรผลัดบ่ายหรือผลัดดึกของพยาบาล	93,840.00	XX	XX
ค่าตอบแทนเงินเพิ่มพิเศษไม่ทำเวชปฏิบัติส่วนตัว หรือปฏิบัติงาน รพ.เอกชน	115,000.00	XX	XX
ค่าตอบแทนเบี่ยงเลียงเหมาจ่าย (ฉ.11)	659,000.00	XX	XX
ค่าตอบแทนตามผลการปฏิบัติงาน (ฉ.12)	0.00	XX	XX
เงินเพิ่ม (พ.ต.ส)	1,500.00	XX	XX
ค่าตอบแทนเจ้าหน้าที่ปฏิบัติงานของเจ้าหน้าที่ (นอกเวลา) ฉ5	690,000.00		
ค่าตอบแทนเจ้าหน้าที่ปฏิบัติงานในคลินิกพิเศษเฉพาะทางนอกเวลาราชการ (SMC)	0.00	XX	XX
ค่าตอบแทนอื่น	225,040.00	XX	XX
เงินค่าใช้จ่ายบุคลากรอื่น	54,802.00	XX	XX
ค่าใช้จ่ายจากการดำเนินงานค้ำจ่าย			
ค้ายา	851,288.75	XX	XX
ค่าวัสดุทางการแพทย์ / วัสดุวิทยาศาสตร์การแพทย์ / วัสดุทันตกรรม	759,111.33	XX	XX
ค่าวัสดุอื่น	409,014.20	XX	XX
ค่าสาธารณูปโภค	171,206.12	XX	XX
ค่าใช้จ่ายสอย	945,265.47	XX	XX
ค่าใช้จ่ายดำเนินงานอื่น	32,567.00		

รายละเอียดแนบ 2

สำนักงานปลัดกระทรวงสาธารณสุข

ชื่อหน่วยงาน โรงพยาบาลปากพะยูน รหัสหน่วยงาน 11418

รายละเอียดภาระผูกพันของหน่วยงาน

สิ้นสุด ณ วันที่ 30 กันยายน พ.ศ 2566

รายการ	จำนวนเงิน ปี 2567	จำนวนเงิน ปี 2568	จำนวนเงิน ปี 2569
ค่าครุภัณฑ์ค้างจ่าย	2,567.00	XX	XX
ค่าที่ดินและสิ่งก่อสร้างค้างจ่าย	0.00	XX	XX
รายจ่ายอื่นค้างจ่าย	1,000,000.00	XX	XX
เงินประกัน เงินมัดจำ เงินรับฝากอื่น	168,269.02	XX	XX
รวมภาระผูกพันทั้งสิ้น (5)	6,315,460.89	0.00	0.00

แบบตรวจสอบแผนเงินบำรุงโรงพยาบาล ปากพะยูน
ปีงบประมาณ 2567

ข้อที่	ชื่อ	คอลัมน์	รายการ	เงื่อนไข	ตรวจสอบ
1	แผนรายรับ-รายจ่ายเงินบำรุง	H65	บวกเงินคงเหลือสะสมยกมา ปี 2566	เท่ากับยอดรายงานเงินคงเหลือประจำวัน ณ 30 กันยายน 2565	<input checked="" type="checkbox"/>
2	แผนรายรับ-รายจ่ายเงินบำรุง	H69	เงินคงเหลือหลังหักตามข้อ (4) ข้อ(5) ปี 2566	เท่ากับยอดรายงานเงินคงเหลือประจำวัน ณ 30 กันยายน 2566	<input checked="" type="checkbox"/>
3	แผนรายรับ-รายจ่ายเงินบำรุง	I68	หักภาระผูกพัน(5) ปี 2567	เท่ากับยอดรวมจำนวนเงิน (บาท) ในชีทรายการภาระผูกพัน	<input checked="" type="checkbox"/>
4	แผนรายจ่าย	D153	หนี้ค้างจ่ายปี 2566	เท่ากับหนี้สินหมุนเวียนตามรายงานงบทดลอง ณ 30 กันยายน 2566	<input checked="" type="checkbox"/>
5	แผนรายจ่าย	E5	ประมาณการหนี้ปี 2567 รายจ่ายงบบุคลากร	ความเป็นไปตามเงินเดือนที่เพิ่มขึ้น รวมถึงการวางแผนการจ้างบุคลากร	<input checked="" type="checkbox"/>
6	แผนรายจ่าย	E35	ประมาณการหนี้ปี 2567 รายจ่ายจากการดำเนินงาน	ตรงกับยอดแผนการจัดซื้อในชี WS-ยา เวช / WS-วัสดุอื่นๆ ใน Planfin และแผนการจัดซื้อของหน่วยพัสดุต่างๆ	<input checked="" type="checkbox"/>
7	แผนรายจ่าย	E83	ประมาณการหนี้ปี 2567 รายจ่ายงบลงทุน	ตรงกับยอดรวมของแผนการลงทุน 1 ปี	<input checked="" type="checkbox"/>
8	แผนรายจ่าย	H58D5	ภาระหนี้สินคงเหลือสิ้นปี 2567 เทียบกับ หนี้ค้างจ่าย ปี 2566 หมวดรายจ่ายบุคลากร	ลดลง หรือเพิ่มขึ้น ไม่เกิน 10%	<input checked="" type="checkbox"/>
9	แผนรายจ่าย	H358D35	ภาระหนี้สินคงเหลือสิ้นปี 2567 เทียบกับ หนี้ค้างจ่าย ปี 2566 หมวดรายจ่ายจากการดำเนินงาน	H35 ต้องน้อยกว่า D35	<input checked="" type="checkbox"/>
10	แผนรายจ่าย	H848D84	ภาระหนี้สินคงเหลือสิ้นปี 2567 เทียบกับ หนี้ค้างจ่าย ปี 2566 หมวดรายจ่ายลงทุนค่าที่ดินและสิ่งก่อสร้าง	H84 ต้องน้อยกว่า D84	<input checked="" type="checkbox"/>
11	แผนรายจ่าย	H1318D131	ภาระหนี้สินคงเหลือสิ้นปี 2567 เทียบกับ หนี้ค้างจ่าย ปี 2566 หมวดรายจ่ายลงทุนค่าที่ดินและสิ่งก่อสร้าง	ปรับให้เหมาะสมกับแผนการจัดซื้อจัดจ้าง วัสดุงานและบริบทต่างๆ	<input checked="" type="checkbox"/>
12	แผนรายจ่าย	E85+E132+E138	รายจ่ายลงทุนงบค่าเสื่อมค่าครุภัณฑ์ ค่าที่ดินและสิ่งก่อสร้าง รายจ่ายสนับสนุน รพ.สต. งบค่าเสื่อม	เท่ากับ 1,000,000 บาท กงหรา เขาช้อยสน ศรีบรรพต ปากพะยูน ที่อื่นๆเท่ากับ 0	<input checked="" type="checkbox"/>
13	แผนรายจ่าย	E141	รายจ่ายสนับสนุน สสจ.	เท่ากับ 3,000,000 บาท กงหรา เขาช้อยสน ควนขนุน ปากพะยูน ที่อื่นๆเท่ากับ 0	<input checked="" type="checkbox"/>
14	แผนรายรับ		รายการแผนรายรับทั้งหมด	ทำการตรวจสอบข้อมูลกับงานประกันและศูนย์จัดเก็บรายได้	<input checked="" type="checkbox"/>
15	แผนรายรับ	D42	รายรับ CF	เท่ากับ 3,000,000 บาท กงหรา เขาช้อยสน ควนขนุน ปากพะยูน ที่อื่นๆเท่ากับ 0	<input checked="" type="checkbox"/>
16	แผนรายรับ	D45	รายรับค่ารักษาพยาบาลสำหรับโครงการสุขภาพถ้วนหน้า UC งบลงทุน	เท่ากับ 1,000,000 บาท กงหรา เขาช้อยสน ศรีบรรพต ปากพะยูน ที่อื่นๆเท่ากับ 0	<input checked="" type="checkbox"/>
17	แผนลงทุนปี&แผนลงทุนปี		ผลรวมวงเงินในขีดแผนลงทุนปี เทียบกับผลรวมวงเงิน ปีงบประมาณ 2567 แผนลงทุน3ปี	เท่ากัน	<input checked="" type="checkbox"/>
18	รายการภาระผูกพัน		รายการก่อนหักภาระผูกพัน	ได้ตรวจสอบยอดกับหน่วยพัสดุต่างๆเรียบร้อยแล้ว	<input checked="" type="checkbox"/>
ข้อสังเกต			แผนลงทุน 1 ปี ครุภัณฑ์คอมพิวเตอร์ระบบปฏิบัติการทางด้านสารสนเทศทำแผนขอมาที่ สสจ. ภายใน ธันวาคม 2566		<input checked="" type="checkbox"/>

ลงชื่อ 
(นางสุภารัตน์ เชาวลิศ)
ผู้จัดการงานทั่วไปปฏิบัติการ
หัวหน้าฝ่ายบริหารทั่วไป

ผู้จัดทำ

ลงชื่อ 
(นายแพทย์พิพัฒน์ พิพัฒน์รัตนเสรี)
นายแพทย์ชำนาญการ รักษาการในตำแหน่ง
ผู้อำนวยการโรงพยาบาลปากพะยูน

แบบฟอร์ม แผนการลงทุนด้วยเงินบำรุง 1 ปี ปีงบประมาณ 2567

ตามนโยบายการลงทุน Environment , Modernization And Smart Service : EMS

หน่วยบริการ โรงพยาบาลปากพะยูน วงเงินลงทุนปีงบประมาณ 2567

ลำดับ	รายการ	ราคาต่อหน่วย (บ.)	จำนวนหน่วย	รวมเป็นเงิน (บาท)	ระยะเวลาดำเนินการ				แหล่งเงิน (งบค่าเสื่อม/ งบบริจาค/เงิน บำรุง)	ประเภทงบ (ครุภัณฑ์/สิ่งก่อสร้าง)	**สอดคล้องนโยบายด้านใด	หน่วยงาน
					ไตรมาส1	ไตรมาส2	ไตรมาส3	ไตรมาส4				
1	Ventilator	450,000.00	1	450,000.00		✓			เงินบำรุง	ครุภัณฑ์การแพทย์	Smart ER	ER
2	เครื่องกระตุ้นหัวใจ	450,000.00	1	450,000.00		✓			เงินบำรุง	ครุภัณฑ์การแพทย์	Smart ER	ER
3	เครื่องจี	120,000.00	1	120,000.00		✓			เงินบำรุง	ครุภัณฑ์การแพทย์	Smart ER	ER
4	เปลเข็นคนไข้ (นอน)	35,000.00	2	70,000.00		✓			เงินบำรุง	ครุภัณฑ์การแพทย์	Smart OPD	OPD
5	เครื่องขยายรอกปากฟัน rotary	40,000.00	1	40,000.00	✓				เงินบำรุง	ครุภัณฑ์การแพทย์	อื่น ๆ	ทันตกรรม
6	เครื่องดูดหินปูน P5	12,000.00	2	24,000.00	✓				เงินบำรุง	ครุภัณฑ์การแพทย์	อื่น ๆ	ทันตกรรม
7	เตียงปรับระดับได้เพื่อการฝึก	200,000.00	1	200,000.00			✓		เงินบำรุง	ครุภัณฑ์การแพทย์	อื่น ๆ	กายภาพ
8	AED (Ambulance)	70,000.00	2	140,000.00			✓		เงินบำรุง	ครุภัณฑ์การแพทย์	Smart ER	ER
9	เตียงตรวจไฟฟ้า	60,000.00	3	180,000.00		✓			เงินบำรุง	ครุภัณฑ์การแพทย์	Smart OPD	OPD
10	เครื่องปิดผนึกของอัตโนมัติ	55,000.00	1	55,000.00		✓			เงินบำรุง	ครุภัณฑ์งานบ้านงานครัว	อื่น ๆ	ทันตกรรม
11	ตู้เย็นเก็บน้ำยา+เก็บตัวอย่าง(ตู้แช่ 3 ประตู ขนาด 53 คิว)	42,900.00	1	42,900.00	✓				เงินบำรุง	ครุภัณฑ์งานบ้านงานครัว	อื่น ๆ	เทคนิคการแพทย์
12	เครื่องผลิตน้ำ RO สำหรับล้างเครื่องมือ	40,000.00	1	40,000.00	✓				เงินบำรุง	ครุภัณฑ์งานบ้านงานครัว	อื่น ๆ	จ่ายกลาง
13	ตู้แช่สแตนเลส 4 ประตู 2 ระบบ ขนาด 32 คิว	55,600.00	1	55,600.00	✓				เงินบำรุง	ครุภัณฑ์งานบ้านงานครัว	อื่น ๆ	โภชนาการ
14	โทรทัศน์ LED Smart 43 นิ้ว (สำนักงาน)	15,000.00	2	30,000.00	✓				เงินบำรุง	ครุภัณฑ์ครุภัณฑ์โฆษณา	อื่น ๆ	IPD
15	เครื่อง suction	11,800.00	1	11,800.00		✓			เงินบำรุง	ครุภัณฑ์การแพทย์	อื่น ๆ	IPD
16	เครื่องปรับอากาศ 18000 PTU	27,200.00	1	27,200.00	✓				เงินบำรุง	ครุภัณฑ์สำนักงาน	อื่น ๆ	ทันตกรรม
17	เครื่องปรับอากาศห้องเจาะเลือด (13000 BTU)	23,500.00	1	23,500.00	✓				เงินบำรุง	ครุภัณฑ์สำนักงาน	อื่น ๆ	เทคนิคการแพทย์
18	รถสำหรับเข็นยา (สแตนเลส)	40,000.00	1	40,000.00		✓			เงินบำรุง	ครุภัณฑ์งานบ้านงานครัว	อื่น ๆ	เภสัชฯ
19	pulse oximeter(o2sat)	30,000.00	6	180,000.00			✓		เงินบำรุง	ครุภัณฑ์การแพทย์	อื่น ๆ	IPD
20	เครื่องควบคุมการให้สารน้ำทางหลอดเลือดดำชนิด1 สาย	50,000.00	8	400,000.00		✓			เงินบำรุง	ครุภัณฑ์การแพทย์	อื่น ๆ	IPD
21	Monitor บนรถ กันสั่นสะท้อน	250,000.00	2	500,000.00		✓			เงินบำรุง	ครุภัณฑ์การแพทย์	Smart ER	ER
22	NIBP มีขาตั้ง	30,000.00	2	60,000.00			✓		เงินบำรุง	ครุภัณฑ์การแพทย์	Smart ER	ER
23	chinese Finger	20,000.00	1	20,000.00		✓			เงินบำรุง	ครุภัณฑ์การแพทย์	Smart ER	ER

แบบฟอร์ม แผนการลงทุนด้วยเงินบำรุง 1 ปี ปีงบประมาณ 2567

ตามนโยบายการลงทุน Environment , Modernization And Smart Service : EMS

หน่วยบริการ โรงพยาบาลปากพะยูน วงเงินลงทุนปีงบประมาณ 2567

ลำดับ	รายการ	ราคาต่อหน่วย (บ.)	จำนวนหน่วย	รวมเป็นเงิน (บาท)	ระยะเวลาดำเนินการ				แหล่งเงิน (งบค่าเสื่อม/ งบบริจาค/เงิน บำรุง)	ประเภทงบ (ครุภัณฑ์/สิ่งก่อสร้าง)	**สอดคล้องนโยบายด้านใด	หน่วยงาน
					ไตรมาส1	ไตรมาส2	ไตรมาส3	ไตรมาส4				
24	syring diver	25,000.00	2	50,000.00		✓			เงินบำรุง	ครุภัณฑ์การแพทย์	Smart ER	ER
25	เครื่องคอมพิวเตอร์แม่ข่าย แบบที่ 2	350,000.00	1	350,000.00		✓			เงินบำรุง	ครุภัณฑ์คอมพิวเตอร์	อื่น ๆ	IT
26	เครื่องกระตุ้นไฟฟ้าหัวใจชนิดโปเพิลิค พร้อมภาควัด ออกซิเจนและคาร์บอนไดออกไซด์ในเลือด	450,000.00	1	450,000.00		✓			เงินบำรุง	ครุภัณฑ์การแพทย์	อื่น ๆ	IPD
27	ตู้อบเครื่องมือแพทย์ ขนาดไม่น้อยกว่า 570 ลิตร	450,000.00	1	450,000.00		✓			เงินบำรุง	ครุภัณฑ์การแพทย์	อื่น ๆ	จ่ายกลาง
28	ปรับปรุงต่อเติมห้องการเงิน	950,000.00	1	950,000.00	✓				เงินบำรุง	ที่ดินและสิ่งก่อสร้าง	ปรับปรุง/สร้างที่พักอาศัย	บริหาร
29	ห้องเก็บออกซิเจน	250,000.00	1	250,000.00	✓				เงินบำรุง	ที่ดินและสิ่งก่อสร้าง	ปรับปรุง/สร้างที่พักรักษา	บริหาร
30	ก่อสร้างห้องประชุมเล็ก	500,000.00	1	500,000.00		✓			เงินบำรุง	ที่ดินและสิ่งก่อสร้าง	ปรับปรุง/สร้างที่พักรักษา	บริหาร
31	ห้องน้ำหลังอาคารผู้ป่วยใน	409,000.00	1	409,000.00	✓				เงินบำรุง	ที่ดินและสิ่งก่อสร้าง	ปรับปรุง/สร้างที่พักรักษา	IPD
32	ก่อสร้างทางเชื่อม	900,000.00	1	900,000.00			✓		เงินบำรุง	ที่ดินและสิ่งก่อสร้าง	ปรับปรุง/สร้างที่พักรักษา	IPD
รวม				7,469,000.00								

ผู้จัดทำ.....

(นางสุภารัตน์ เชาวลิตร)

ผู้อำนวยการโรงพยาบาล.....

(นายพิพัฒน์ พิพัฒน์รัตนเสรี)

นายแพทย์สาธารณสุขจังหวัด.....

ผู้ปฏิบัติ
นายแพทย์สาธารณสุขจังหวัดพัทลุง

ตรวจสอบแล้ว

(นายวัชรกร วัฒนขจรกุล)

นักวิชาการสาธารณสุขชำนาญการ

แบบฟอร์ม แผนการลงทุนด้วยเงินบำรุง 3 ปีงบประมาณ 2567 - 2569
 ตามนโยบายการลงทุน Environment , Modernization And Smart Service : EMS
 หน่วยบริการ โรงพยาบาลปากพะยูน วงเงินลงทุนปีงบประมาณ 2567-2569

หน่วย : บาท

ลำดับ	รายการ	หน่วยนับ	ราคาต่อหน่วย	ปีงบประมาณ 2567		ปีงบประมาณ 2568		ปีงบประมาณ 2569		รวม 2567-2569		แหล่งเงิน (งบค่าเสื่อม/งบ บริจาค/เงินบำรุง)	ประเภทงบ (ครุภัณฑ์/สิ่งก่อสร้าง)	**สอดคล้อง นโยบายด้านใด
				จำนวนหน่วย	เป็นเงิน	จำนวนหน่วย	เป็นเงิน	จำนวนหน่วย	เป็นเงิน	จำนวนหน่วย	เป็นเงิน			
	ครุภัณฑ์													
1	Ventilator		450,000.00	1	450,000.00	-	-	-	-	1	450,000.00	เงินบำรุง	ครุภัณฑ์การแพทย์	Smart ER
2	เครื่องกระตุ้นหัวใจ		450,000.00	1	450,000.00	-	-	-	-	1	450,000.00	เงินบำรุง	ครุภัณฑ์การแพทย์	Smart ER
3	เครื่องจี		120,000.00	1	120,000.00	-	-	-	-	1	120,000.00	เงินบำรุง	ครุภัณฑ์การแพทย์	Smart ER
4	เปลเข็นคนไข้ (นอน)		35,000.00	2	70,000.00	-	-	-	-	2	70,000.00	เงินบำรุง	ครุภัณฑ์การแพทย์	Smart OPD
5	เครื่องขยายรอกปากฟัน rotary		40,000.00	1	40,000.00	-	-	-	-	1	40,000.00	เงินบำรุง	ครุภัณฑ์การแพทย์	อื่น ๆ
6	เครื่องชุดหินปูน P5		12,000.00	2	24,000.00	-	-	-	-	2	24,000.00	เงินบำรุง	ครุภัณฑ์การแพทย์	อื่น ๆ
7	เตียงปรับระดับได้เพื่อการฝึก		200,000.00	1	200,000.00	-	-	-	-	1	200,000.00	เงินบำรุง	ครุภัณฑ์การแพทย์	อื่น ๆ
8	AED (Ambulance)		70,000.00	2	140,000.00	-	-	-	-	2	140,000.00	เงินบำรุง	ครุภัณฑ์การแพทย์	Smart ER
9	เตียงตรวจไฟฟ้า		60,000.00	3	180,000.00	-	-	-	-	3	180,000.00	เงินบำรุง	ครุภัณฑ์การแพทย์	Smart OPD
10	เครื่องปิดผนึกซองอัตโนมัติ		55,000.00	1	55,000.00	-	-	-	-	1	55,000.00	เงินบำรุง	ครุภัณฑ์งานบ้านงานครัว	อื่น ๆ
11	ตู้เย็นเก็บน้ำยา+เก็บตัวอย่าง(ตู้แช่ 3 ประตู ขนาด 53 คิว)		42,900.00	1	42,900.00	-	-	-	-	1	42,900.00	เงินบำรุง	ครุภัณฑ์งานบ้านงานครัว	อื่น ๆ
12	เครื่องผลิตน้ำ RO สำหรับล้าง เครื่องมือ		40,000.00	1	40,000.00	-	-	-	-	1	40,000.00	เงินบำรุง	ครุภัณฑ์งานบ้านงานครัว	อื่น ๆ
13	ตู้แช่สแตนเลส 4 ประตู 2 ระบบ ขนาด 32 คิว		55,600.00	1	55,600.00	-	-	-	-	1	55,600.00	เงินบำรุง	ครุภัณฑ์งานบ้านงานครัว	อื่น ๆ
14	โทรทัศน์ LED Smart 43 นิ้ว (สำนึกงบ)		15,000.00	2	30,000.00	-	-	-	-	2	30,000.00	เงินบำรุง	ครุภัณฑ์ครุภัณฑ์โฆษณาและเ	อื่น ๆ
15	เครื่อง suction		11,800.00	1	11,800.00	-	-	-	-	1	11,800.00	เงินบำรุง	ครุภัณฑ์การแพทย์	อื่น ๆ
16	เครื่องปรับอากาศ 18000 PTU		27,200.00	1	27,200.00	-	-	-	-	1	27,200.00	เงินบำรุง	ครุภัณฑ์สำนักงาน	อื่น ๆ
17	เครื่องปรับอากาศห้องเจาะเลือด (13000 BTU)		23,500.00	1	23,500.00	-	-	-	-	1	23,500.00	เงินบำรุง	ครุภัณฑ์สำนักงาน	อื่น ๆ
18	รถลำหรับเข็นยา (สแตนเลส)		40,000.00	1	40,000.00	-	-	-	-	1	40,000.00	เงินบำรุง	ครุภัณฑ์งานบ้านงานครัว	อื่น ๆ
19	pulse oximeter(o2sat)		30,000.00	6	180,000.00	-	-	-	-	6	180,000.00	เงินบำรุง	ครุภัณฑ์การแพทย์	อื่น ๆ
20	เครื่องควบคุมการให้สารน้ำทางหลอดเลือดดำชนิด		50,000.00	8	400,000.00	-	-	-	-	8	400,000.00	เงินบำรุง	ครุภัณฑ์การแพทย์	อื่น ๆ

แบบฟอร์ม แผนการลงทุนด้วยเงินบำรุง 3 ปีงบประมาณ 2567 - 2569
ตามนโยบายการลงทุน Environment , Modernization And Smart Service : EMS
หน่วยบริการ โรงพยาบาลปากพะยูน วงเงินลงทุนปีงบประมาณ 2567-2569

หน่วย : บาท

ลำดับ	รายการ	หน่วยนับ	ราคาต่อหน่วย	ปีงบประมาณ 2567		ปีงบประมาณ 2568		ปีงบประมาณ 2569		รวม 2567-2569		แหล่งเงิน (งบค่าเสื่อม/งบ บริจาค/เงินบำรุง)	ประเภทงบ (ครุภัณฑ์/สิ่งก่อสร้าง)	**สอดคล้อง นโยบายด้านใด
				จำนวนหน่วย	เป็นเงิน	จำนวนหน่วย	เป็นเงิน	จำนวนหน่วย	เป็นเงิน	จำนวนหน่วย	เป็นเงิน			
21	Monitor บนรถ กันสั่นสะเทือน		250,000.00	2	500,000.00		-		-	2	500,000.00	เงินบำรุง	ครุภัณฑ์การแพทย์	Smart ER
22	NIBP มีขาตั้ง		30,000.00	2	60,000.00		-		-	2	60,000.00	เงินบำรุง	ครุภัณฑ์การแพทย์	Smart ER
23	chinese Finger		20,000.00	1	20,000.00		-		-	1	20,000.00	เงินบำรุง	ครุภัณฑ์การแพทย์	Smart ER
24	syring diver		25,000.00	2	50,000.00		-		-	2	50,000.00	เงินบำรุง	ครุภัณฑ์การแพทย์	Smart ER
25	เครื่องคอมพิวเตอร์แม่ข่าย แบบที่ 2		350,000.00	1	350,000.00		-		-	1	350,000.00	เงินบำรุง	ครุภัณฑ์คอมพิวเตอร์	อื่น ๆ
26	เครื่องกระตุกไฟฟ้าหัวใจชนิด ไบเฟลิก พร้อมภาคตัดออกซิเจน และคาร์บอนไดออกไซด์ในเลือด		450,000.00	1	450,000.00					1	450,000.00	เงินบำรุง	ครุภัณฑ์การแพทย์	
27	ตู้อบเครื่องมือแพทย์ ขนาดไม่น้อยกว่า 570 ลิตร		450,000.00	1	450,000.00					1	450,000.00	เงินบำรุง	ครุภัณฑ์การแพทย์	
28	เครื่องให้การรักษาด้วยคลื่น กระแทกแบบ Focused		2,000,000.00		-		-	1	2,000,000.00	1	2,000,000.00	เงินบำรุง	ครุภัณฑ์การแพทย์	อื่น ๆ
29	เครื่องนึ่งฆ่าเชื้อจุลินทรีย์ด้วยไอ น้ำระบบอัตโนมัติขนาดไม่น้อย กว่า 350 ลิตร		600,000.00		-		-	1	600,000.00	1	600,000.00	เงินบำรุง	ครุภัณฑ์งานบ้านงานครัว	อื่น ๆ
30	รถจักรยานยนต์ขนส่งขยะทั่วไป		90,000.00		-		-	1	90,000.00	1	90,000.00	เงินบำรุง	ครุภัณฑ์ยานพาหนะและขนส่ง	อื่น ๆ
31	โซลาร์เซลล์ 100 KVA		3,000,000.00		-	1	3,000,000.00		-	1	3,000,000.00	เงินบำรุง	ครุภัณฑ์ไฟฟ้าและวิทยุ	Solar Cell
	สิ่งก่อสร้าง													
1	ปรับปรุงต่อเติมห้องการเงิน	งาน	950,000.00	1	950,000.00				-	1	950,000.00	เงินบำรุง	ที่ดินและสิ่งก่อสร้าง	อื่น ๆ
2	ห้องเก็บออกซิเจน	งาน	250,000.00	1	250,000.00				-	1	250,000.00	เงินบำรุง	ที่ดินและสิ่งก่อสร้าง	ปรับปรุง/สร้างที่พักออาศัย
3	ก่อสร้างห้องประชุมเล็ก	งาน	500,000.00	1	500,000.00				-	1	500,000.00	เงินบำรุง	ที่ดินและสิ่งก่อสร้าง	ปรับปรุงภูมิทัศน์
4	ห้องน้ำหลังอาคารผู้ป่วยใน	งาน	409,000.00	1	409,000.00				-	1	409,000.00	เงินบำรุง	ที่ดินและสิ่งก่อสร้าง	ปรับปรุง/สร้างที่พักออาศัย
5	ก่อสร้างทางเชื่อม	งาน	900,000.00	1	900,000.00				-	1	900,000.00	เงินบำรุง	ที่ดินและสิ่งก่อสร้าง	ปรับปรุง/สร้างที่พักออาศัย
6	บ่อบำบัดน้ำเสีย	งาน	8,000,000.00		-	1	8,000,000.00		-	1	8,000,000.00	เงินบำรุง	ที่ดินและสิ่งก่อสร้าง	ปรับปรุงภูมิทัศน์
7	ซ่อมแซมบ้านพัก	งาน	500,000.00		-	1	500,000.00		-	1	500,000.00	เงินบำรุง	ที่ดินและสิ่งก่อสร้าง	ปรับปรุง/สร้างที่พักออาศัย
8	ซ่อมแซมห้องน้ำผู้ป่วยใน	งาน	350,000.00		-	1	350,000.00		-	1	350,000.00	เงินบำรุง	ที่ดินและสิ่งก่อสร้าง	ปรับปรุง/สร้างที่พักออาศัย

แบบฟอร์ม แผนการลงทุนด้วยเงินบำรุง 3 ปีงบประมาณ 2567 - 2569
 ตามนโยบายการลงทุน Environment , Modernization And Smart Service : EMS
 หน่วยบริการ โรงพยาบาลปากพะยูน วงเงินลงทุนปีงบประมาณ 2567-2569

หน่วย : บาท

ลำดับ	รายการ	หน่วยนับ	ราคาต่อหน่วย	ปีงบประมาณ 2567		ปีงบประมาณ 2568		ปีงบประมาณ 2569		รวม 2567-2569		แหล่งเงิน (งบค่าเสื่อม/งบ บริจาค/เงินบำรุง)	ประเภทบ (ครุภัณฑ์/สิ่งก่อสร้าง)	**สอดคล้อง นโยบายด้านใด
				จำนวนหน่วย	เป็นเงิน	จำนวนหน่วย	เป็นเงิน	จำนวนหน่วย	เป็นเงิน	จำนวนหน่วย	เป็นเงิน			
9	ปรับปรุงอาคารจ่ายกลาง	งาน	3,600,000.00		-		-	1	3,600,000.00	1	3,600,000.00	เงินบำรุง	ที่ดินและสิ่งก่อสร้าง	ปรับปรุง/สร้างที่พักออาศัย
10	ปรับปรุงรั้วโรงพยาบาล	งาน	1,200,000.00		-		-	1	1,200,000.00	1	1,200,000.00	เงินบำรุง	ที่ดินและสิ่งก่อสร้าง	ปรับปรุง/สร้างที่พักออาศัย
	รวม			5	7,469,000.00	3	11,850,000.00	2	7,490,000.00	10	26,809,000.00			

ผู้จัดทำ.....
 (นางสุภาวรัตน์ เขาวลิต)

ผู้อำนวยการโรงพยาบาล.....
 (นายพิพัฒน์ พิพัฒน์รัตนเสรี)

นายแพทย์สาธารณสุขจังหวัด.....
 (นายดุขมิ คุณตระกูลทรัพย์)
 นายแพทย์สาธารณสุขจังหวัดพัทลุง

ตรวจสอบแล้ว

.....
 (นายวัทธิกร วัจนขจรกุล)
 นักวิชาการสาธารณสุขชำนาญการ

แผนงานจัดหาครุภัณฑ์การแพทย์ต่ำกว่าเกณฑ์

ลำดับที่	รายการ	หน่วยนับ	จำนวน	ราคา/หน่วย	รวมเป็นเงิน (บาท)	แผนดำเนินการ				หน่วยงาน	หมายเหตุ
				ต่ำกว่าเกณฑ์		1	2	3	4		
1	เครื่องวัดความดันดิจิตอล	เครื่อง	14	2,500.00	35,000.00		✓			NCD10 ER4	
2	เครื่องซีลปิดซองบรรจุภัณฑ์	เครื่อง	1	6,000.00	6,000.00		✓			ทันตกรรม	
3	ตะแกรงทำแผลสแตนเลสมีฝาปิด	ตัว	1	7,900.00	7,900.00		✓			PCU บ้านโพธิ์	
4	เมโยทำแผล สแตนเลส 4 ล้อ	ตัว	4	5,000.00	20,000.00		✓			IPD2 PCU2	
5	เก้าอี้ทำหัตถการ สแตนเลสหัวกลม มีล้อ ปรับสูง ต่ำ	ตัว	1	3,000.00	3,000.00		✓			IPD	
6	ที่นอนลม	ผืน	2	4,000.00	8,000.00		✓			IPD	
รวมเป็นเงิน						79,900.00					

แผนงานจัดหาครุภัณฑ์สำนักงานต่ำกว่าเกณฑ์

ลำดับที่	รายการ	หน่วยนับ	จำนวน	ราคา/หน่วย	รวมเป็นเงิน (บาท)	แผนดำเนินการ				หน่วยงาน	หมายเหตุ	
				ต่ำกว่าเกณฑ์		1	2	3	4			
1	เก้าอี้สำนักงาน	ตัว	18	2,500.00	45,000.00	✓	opd2 ER3 LAB2 พัด1 เก้าอี้ 3 ประกัน 2 การเงิน 1 ธุรกิจ 1 บริหาร 3					
2	โต๊ะคอมพิวเตอร์	ตัว	1	3,500.00	3,500.00	✓					พัสดุ	
3	โทรศัพท์สำนักงานไร้สาย	เครื่อง	8	2,500.00	20,000.00	✓					พัสดุ	
4	เก้าอี้ที่วางแขนไม่มีล้อเลื่อน สำหรับผู้ป่วยเจาะเลือด	ตัว	1	1,590.00	1,590.00	✓					PCU บ้านโพธิ์	
5	ชั้นสำหรับวางของ	ชุด	1	5,000.00	5,000.00		✓				เภสัช	
6	โต๊ะตรวจหลังตรวจ	ตัว	1	5,000.00	5,000.00		✓				OPD	
7	โต๊ะตรวจแพทย์ตัวแอล (ทดแทนตัวเก่าชำรุด)	ตัว	1	3,500.00	3,500.00		✓				NCD	
8	พัดลมโคจร	ตัว	4	2,500.00	10,000.00		✓				IPD	
9	พัดลมติดฝาผนัง 18 นิ้ว	ตัว	2	2,000.00	4,000.00		✓				โภชนา	

ลำดับที่	รายการ	หน่วยนับ	จำนวน	ราคา/หน่วย	รวมเป็นเงิน (บาท)	แผนดำเนินการ				หน่วยงาน	หมายเหตุ
				ต่ำกว่าเกณฑ์		1	2	3	4		
10	ตู้ล็อกๆไม้ 3 ชั้น	ตัว	1	1,500.00	1,500.00		✓			โกษา	
รวมเป็นเงิน						99,090.00					

แผนงานจัดหาครุภัณฑ์คอมพิวเตอร์ต่ำกว่าเกณฑ์

ลำดับที่	รายการ	หน่วยนับ	จำนวน	ราคา/หน่วย	รวมเป็นเงิน (บาท)	แผนดำเนินการ				หน่วยงาน	หมายเหตุ
				ต่ำกว่าเกณฑ์		1	2	3	4		
1	กล่องโทรทัศน์วงจรปิดชนิดเครือข่าย แบบ มุมมองคงที่สำหรับติดตั้งภายในสำนักงาน	ตัว	3	3,000.00	9,000.00		✓	โรงขยะติดเชื้อ,หลังมัสยิด		IT	
2	เครื่องสำรองไฟฟ้า ขนาด 1 kVA	เครื่อง	1	5,700.00	5,700.00	✓				IT	
3	เครื่องสำรองไฟฟ้า ขนาด 800 VA	เครื่อง	8	2,500.00	20,000.00	✓				IT ภายนอก	
รวมเป็นเงิน						34,700.00					

แผนงานจัดหาครุภัณฑ์ไฟฟ้าวิทย์

ลำดับที่	รายการ	หน่วยนับ	จำนวน	ราคา/หน่วย	รวมเป็นเงิน (บาท)	แผนดำเนินการ				หน่วยงาน	หมายเหตุ
				ต่ำกว่าเกณฑ์		1	2	3	4		
1	ไมโครโฟน	ตัว	1	2,000.00	2,000.00		✓			เกสัช	
รวมเป็นเงิน						2,000.00					

แผนงานจัดหาครุภัณฑ์งานบ้านงานครัว

ลำดับที่	รายการ	หน่วยนับ	จำนวน	ราคา/หน่วย	รวมเป็นเงิน (บาท)	แผนดำเนินการ				หน่วยงาน	หมายเหตุ
				ต่ำกว่าเกณฑ์		1	2	3	4		
1	หม้อหุงข้าว 5 ลิตร	ใบ	1	3,000.00	3,000.00	✓				แผนไทย	
2	कुलเลอร์น้ำสแตนเลส ขนาด 30 ซม ความจุ 22.5 ลิ	ใบ	1	3,000.00	3,000.00	✓				PCU บ้านโพธิ์	

ลำดับที่	รายการ	หน่วยนับ	จำนวน	ราคา/หน่วย	รวมเป็นเงิน (บาท)	แผนดำเนินการ				หน่วยงาน	หมายเหตุ
				ต่ำกว่าเกณฑ์		1	2	3	4		
3	กระติกน้ำร้อน ขนาด 3.6 ลิตร	ตัว	1	1,120.00	1,120.00	✓				โกษา	
4	ถังต้มน้ำร้อนขนาด 11 ลิตร	ถัง	1	1,950.00	1,950.00	✓				โกษา	
5	หม้อหุงข้าว ขนาด 3.8 ลิตร	ใบ	1	2,080.00	2,080.00	✓				โกษา	
6	หม้อหุงข้าว ขนาด 5 ลิตร	ใบ	1	3,250.00	3,250.00	✓				โกษา	
7	หม้อหุงข้าว ขนาด 10 ลิตร	ใบ	1	5,460.00	5,460.00	✓				โกษา	
8	เครื่องปั่นอาหาร โถแก้วขนาด 2 ลิตร	เครื่อง	2	5,000.00	10,000.00	✓				โกษา	
9	ตาชั่งขนาด 20 กิโลกรัม	ตัว	1	1,250.00	1,250.00	✓				โกษา	
10	ตาชั่งดิจิตอล 5 กิโลกรัม	ตัว	1	3,200.00	3,200.00	✓				โกษา	
รวมเป็นเงิน					34,310.00						



แผนบริหารเงินนอกงบประมาณ ประเภทเงินบำรุง
ปีงบประมาณ ๒๕๖๗

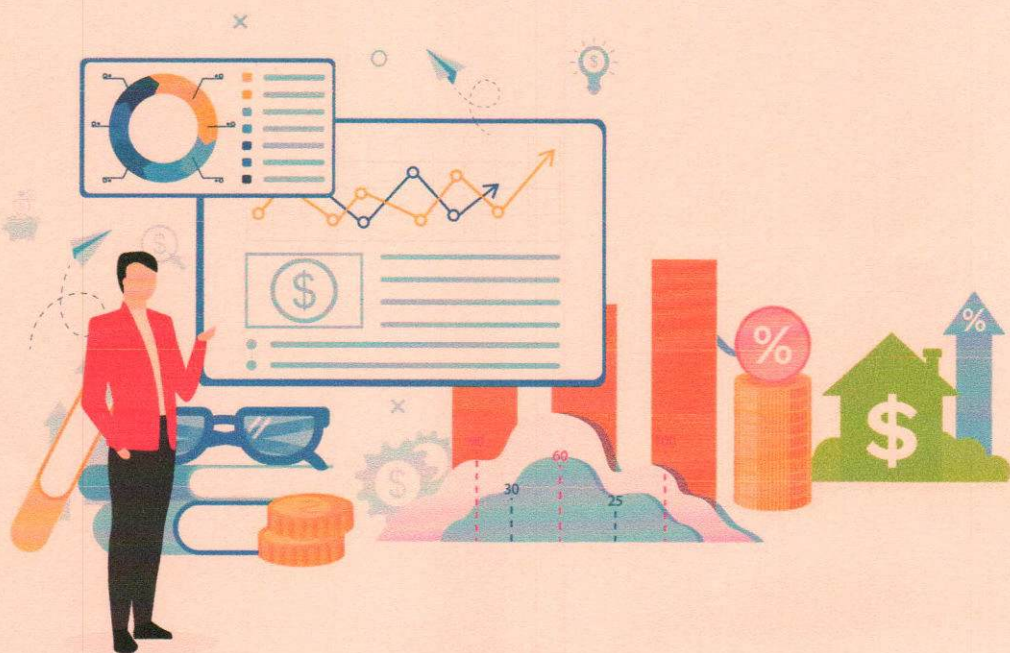

โรงพยาบาลปากพะยูน อำเภอปากพะยูน จังหวัดพัทลุง
สำนักงานสาธารณสุขจังหวัดพัทลุง

คำนำ

แผนบริหารเงินนอกงบประมาณ ประเภทเงินบำรุง โรงพยาบาลปากพะยูน ฉบับนี้จัดทำขึ้น เพื่อกำหนดแนวทางและวางแผนการจัดซื้อจัดจ้าง วัสดุ ครุภัณฑ์ ของโรงพยาบาลปากพะยูน เพื่อใช้เป็นกรอบแนวทางและเครื่องมือในการติดตามประเมินผลการดำเนินงาน ภายใต้ทิศทางพัฒนายุทธศาสตร์การพัฒนา สาธารณสุขของโรงพยาบาลปากพะยูน พ.ศ 2566 – 2570 ประกอบด้วยวิสัยทัศน์ เข้มมุ่ง พันธกิจ ค่านิยม และกลยุทธ์ เพื่อการพัฒนาที่ต่อบรรลุชีวิตตามยุทธศาสตร์ ซึ่งได้มีการกำหนดแผนงาน/โครงการ ตัวชี้วัด เป้าหมาย ผลผลิต และผลลัพธ์ โดยวงเงินงบประมาณในการปฏิบัติราชการจะสอดคล้องกับการจัดสรรเงิน งบประมาณรายจ่ายประจำปีงบประมาณ พ.ศ 2567 และงบประมาณอื่น ๆ ที่ได้รับจัดสรรตามภารกิจหลัก และกิจกรรมด้านสาธารณสุข

โรงพยาบาลปากพะยูน หวังเป็นอย่างยิ่งว่าแผนปฏิบัติราชการประจำปีงบประมาณ 2567 ของโรงพยาบาลปากพะยูนฉบับนี้ จะเป็นเครื่องมือในการนำหน่วยงานไปสู่การปฏิบัติในภารกิจด้านต่าง ๆ เกิดผลสัมฤทธิ์ที่ดี บรรลุเป้าประสงค์ วิสัยทัศน์ และเป้าหมายที่กำหนดไว้ สามารถแก้ปัญหาสาธารณสุขในพื้นที่ได้ ส่งผลให้ประชาชนในอำเภอปากพะยูนมีสุขภาพดีถ้วนหน้า และผลการปฏิบัติงานบรรลุเป้าหมาย สอดคล้องกับนโยบายของจังหวัดพัทลุง กระทรวงสาธารณสุขและของรัฐบาล

โรงพยาบาลปากพะยูน

3 พฤศจิกายน 2566

Flow Chart กระบวนการจัดแผนเงินบำรุง โรงพยาบาลปากพะยูน

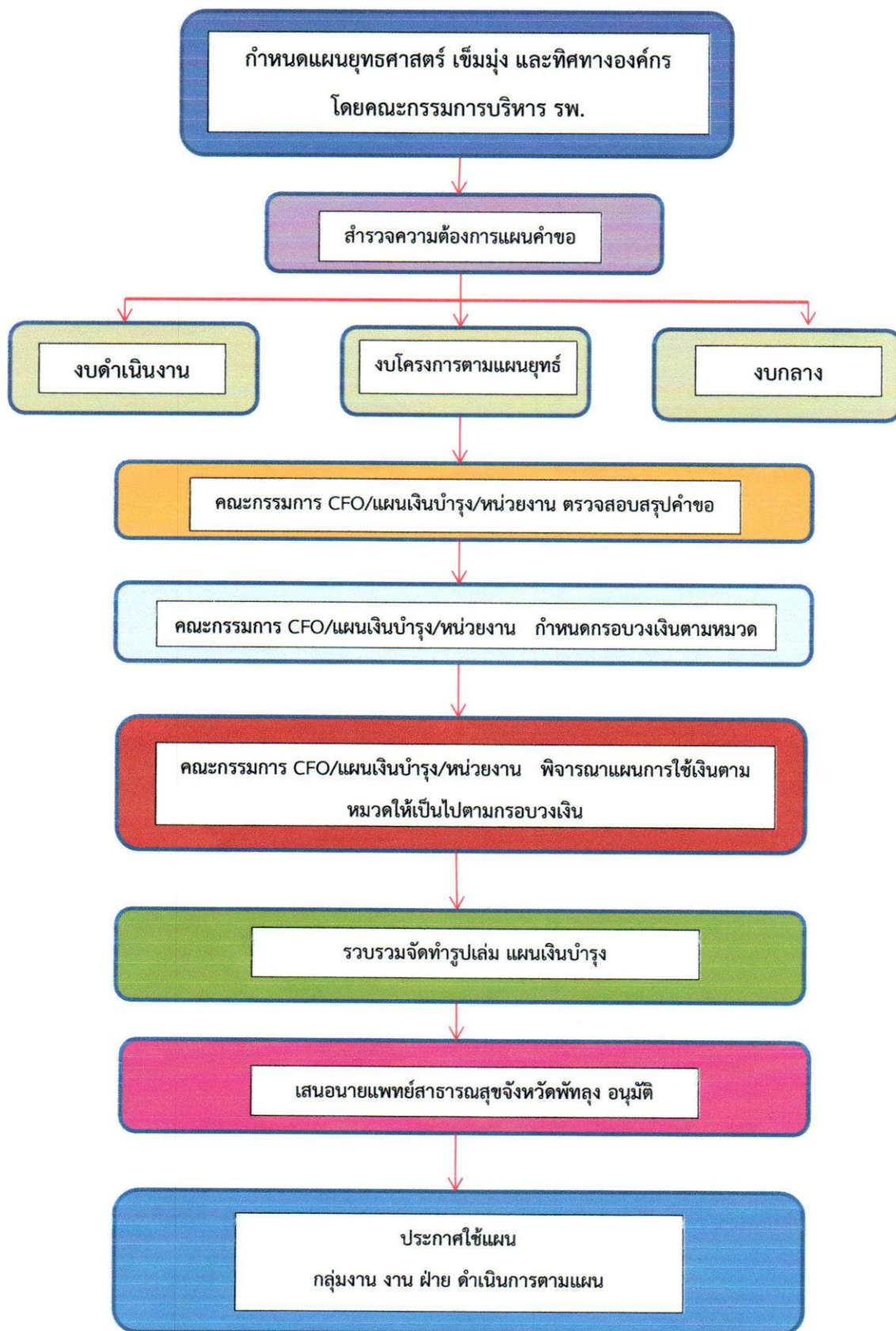

ค่านิยม (Core Value)

P A K Y UN

P	Policy	= นโยบาย คือ การใช้วิสัยทัศน์เป็นทิศทางในการบริหารโรงพยาบาล เชื่อมต่อกระบวนการเพื่อบรรลุเป้าหมายของโรงพยาบาล
A	Agility	= ทิศทางนำ คือ การบริหารมีความไวในการปรับทิศทางทั้ง speed และ Flexible ตามทิศทางของกระทรวง ตามความต้องการของ Customer & stakeholder ความสามารถในการปรับตัว/ความยืดหยุ่น
K	Knowledge	= บุคลากรต้องมีความรู้ความสามารถตามมาตรฐานวิชาชีพ และมีการ ทำงานเป็นทีมภายใต้วิชาการที่ทันสมัย (Professional Ethic & Teamwork)
Y	Your family	= การมุ่งเน้นผู้ป่วยและครอบครัวให้บริการโดยมุ่งเน้นการตอบสนอง ความต้องการสำคัญสถานะสุขภาพของผู้ป่วย ครอบครัวและชุมชน ผู้รับ ผล customer Focus , customer health community responsibility)
UN	Union Information	= การนำข้อมูลสารสนเทศไปใช้เพื่อการพัฒนาและการจัดการความรู้

วิสัยทัศน์ (Vision)

เป็นโรงพยาบาลคุณภาพ ชุมชนสุขภาพดี เจ้าหน้าที่มีความสุข

เข็มมุ่ง

1. ความปลอดภัยในการดูแลผู้ป่วย
2. เพิ่มประสิทธิภาพในด้านการเงินการคลัง

พันธกิจ (Mission)

1. พัฒนาระบบบริการสุขภาพแบบองค์รวมครอบคลุมสี่มิติอย่างมีคุณภาพและได้มาตรฐาน
2. พัฒนาระบบบริหารจัดการระบบสุขภาพให้มีประสิทธิภาพ
3. ส่งเสริมให้ภาคีเครือข่ายมีส่วนร่วมในการจัดระบบบริการสุขภาพ

ความสามารถเฉพาะขององค์กร

การดูแลผู้ป่วยโรคเรื้อรัง (NCD) ในรูปแบบเครือข่าย

ยุทธศาสตร์หลัก

1. การพัฒนาคุณภาพบริการ
2. ส่งเสริมการมีส่วนร่วมของภาคีเครือข่ายในการดูแลสุขภาพของประชาชน
3. พัฒนาระบบเทคโนโลยีสารสนเทศ
4. พัฒนาระบบบริหารจัดการ
5. การจัดการเครือข่ายบริการสุขภาพสู่องค์กรการเรียนรู้

เป้าประสงค์ (Goal)

1. เครือข่ายบริการคุณภาพได้รับการรับรองมาตรฐาน
2. ประชาชนมีสุขภาพดีและดูแลตัวเองได้ภายใต้ระบบหลักประกันสุขภาพถ้วนหน้า
3. ประชาชนและองค์กรทุกภาคส่วนมีส่วนร่วมในการจัดการสุขภาพและบูรณาการเทคโนโลยีด้านสุขภาพได้เหมาะสมตามภาวะสังคม
4. ระบบบริหารจัดการมีประสิทธิภาพและมีการกระจายอำนาจอย่างเหมาะสม

แผนจัดซื้อ

เวชภัณฑ์ยา

1.1แผนปฏิบัติการจัดซื้อยาโรงพยาบาลปากพะยูน ประจำปีงบประมาณ 2567

ลำดับ	รายการ	ประเภท	ขนาดบรรจุ	อัตราการใช้ 3 ปี			ปริมาณการใช้ปี 67	ปริมาณคงคลังยกมา	ปริมาณการจัดซื้อปี 67	ราคาต่อหน่วย/บาท	ปริมาณการจัดซื้อปี 67 (บาท)	งวดที่ 1 (ตค - ธค)		งวดที่ 2 (มค - มีค)		งวดที่ 3 (เม ย - มิย)		งวดที่ 4 (กค - กย)		รวมมูลค่า (บาท)
				ปี 64	ปี 65	ปี 66						จำนวน	มูลค่า	จำนวน	มูลค่า	จำนวน	มูลค่า	จำนวน	มูลค่า	
	ยาในบัญชียาหลักแห่งชาติ																			
1	ACETYLCYSTEINE INJ.300MG./3ML.	ED	1	200	583	450	500	90	400	19.00	7,600.00	100	1,900.00	100	1,900.00	100	1,900.00	100	1,900.00	7,600.00
2	ACTIVATED CHARCOAL	ED	50 gm	10	30	10	10	15	20	63.13	1,262.60	10	631.30	0	0.00	10	631.30	0	0.00	1,262.60
3	ACYCLOVIR TAB.200 MG.	ED	100	155	102	132	145	33	100	90.00	9,000.00	25	2,250.00	25	2,250.00	25	2,250.00	25	2,250.00	9,000.00
4	ADENOSINE 6 MG/2 ML INJ	ED	1	48	48	29	32	0	36	385.56	13,880.16	6	2,313.36	12	4,626.72	6	2,313.36	12	4,626.72	13,880.16
5	ADRENALINE 1 MG/ML INJ	ED	AMP	485	503	829	912	30	800	6.00	4,800.00	200	1,200.00	200	1,200.00	200	1,200.00	200	1,200.00	4,800.00
6	ALBENDAZOLE SUSP 100 MG./5 ML IN 30 ML	ED	30 ML	150	221	205	226	114	150	14.00	2,100.00	0	0.00	50	700.00	50	700.00	50	700.00	2,100.00
7	ALBENDAZOLE TAB. 200 MG.	ED	100	8	11	19	21	8	15	165.00	2,475.00	0	0.00	5	825.00	5	825.00	5	825.00	2,475.00
8	ALFUZOSIN 10 MG	ED	30	0	0	22	24	2	20	692.29	13,845.80	5	3,461.45	5	3,461.45	5	3,461.45	5	3,461.45	13,845.80
9	ALLOPURINOL TAB. 100 MG.	ED	500	110	112	130	143	19	100	224.70	22,470.00	25	5,617.50	25	5,617.50	25	5,617.50	25	5,617.50	22,470.00
10	ALUMINA & MAGNESIA SUSP. 250 ML	ED	1 BOT	5,800	4,647	5,272	5,799	1,266	4500	20.00	90,000.00	1000	20,000.00	1000	20,000.00	1200	24,000.00	1300	26,000.00	90,000.00
11	AMIKACIN 500 MG INJ	ED	1 VIAL	0	165	396	436	80	350	23.00	8,050.00	50	1,150.00	100	2,300.00	100	2,300.00	100	2,300.00	8,050.00
12	AMILORIDE+HCTZ TAB.(5+50)MG.	ED	500	46	37	25	28	2	25	225.00	5,625.00	5	1,125.00	5	1,125.00	5	1,125.00	10	2,250.00	5,625.00

1.1แผนปฏิบัติการจัดซื้อยาโรงพยาบาลปากพะยูน ประจำปีงบประมาณ 2567

ลำดับ	รายการ	ประเภท	ขนาดบรรจุ	อัตราการใช้ 3 ปี			ปริมาณการใช้ปี 67	ปริมาณคงคลังยกมา	ปริมาณการจัดซื้อปี 67	ราคาต่อหน่วย/บาท	ปริมาณการจัดซื้อปี 67 (บาท)	งวดที่ 1 (ตค - ธค)		งวดที่ 2 (มค - มีค)		งวดที่ 3 (เม ย - มิย)		งวดที่ 4 (กค - กย)		รวมมูลค่า (บาท)
				ปี 64	ปี 65	ปี 66						จำนวน	มูลค่า	จำนวน	มูลค่า	จำนวน	มูลค่า	จำนวน	มูลค่า	
13	AMINOPHYLLINE 100 MG	ED	1,000	1	0	1	1	0	1	450.00	450.00	0	0.00	0	0.00	0	0.00	1	450.00	450.00
14	AMIODARONE 200 MG.	ED	100	0	3	2	3	0	5	350.00	1,750.00	2	700.00	1	350.00	1	350.00	1	350.00	1,750.00
15	AMIODARONE INJ.150 MG/3 ML.	ED	1	60	206	132	145	0	100	70.00	7,000.00	0	0.00	50	3,500.00	50	3,500.00	0	0.00	7,000.00
16	AMITRIPTYLINE 10 MG	ED	500	72	89	82	90	20	80	166.92	13,353.60	20	3,338.40	20	3,338.40	20	3,338.40	20	3,338.40	13,353.60
17	AMITRIPTYLINE 25 MG	ED	500	3	2	11	12	1	12	251.45	3,017.40	3	754.35	3	754.35	3	754.35	3	754.35	3,017.40
18	AMLODIPINE TAB.10 MG.	ED	100	7,680	6,217	8,212	9,033	912	7000	69.55	486,850.00	1500	104,325.00	2000	139,100.00	1500	104,325.00	2000	139,100.00	486,850.00
19	AMOXICILLIN SYR. 125 MG./5ML.	ED	1	1,600	883	1,961	2,157	466	1500	12.00	18,000.00	350	4,200.00	400	4,800.00	350	4,200.00	400	4,800.00	18,000.00
20	AMOXY.+CLAVULANIC 1.2 GM INJ.	ED	1 VIAL	0	60	233	256	80	200	29.96	5,992.00	50	1,498.00	50	1,498.00	50	1,498.00	50	1,498.00	5,992.00
21	AMOXY.+CLAVULANIC TAB.1 GM.	ED	100	110	77	112	123	1	100	329.56	32,956.00	25	8,239.00	25	8,239.00	25	8,239.00	25	8,239.00	32,956.00
22	AMOXYCILLIN CAP. 250 MG.	ED	500	16	25	24	26	7	20	430.00	8,600.00	5	2,150.00	5	2,150.00	5	2,150.00	5	2,150.00	8,600.00
23	AMOXYCILLIN CAP.500 MG.	ED	500	140	94	119	131	18	120	650.00	78,000.00	30	19,500.00	30	19,500.00	30	19,500.00	30	19,500.00	78,000.00
24	AMPICILLIN INJ. 1 GM	ED	1	520	80	300	330	0	100	16.00	1,600.00	50	800.00	0	0.00	50	800.00	0	0.00	1,600.00
25	ANESTHETIC+ASTRINGENT+ANTI-INFLAM. Suppo	ED	10	115	177	156	172	30	200	51.50	10,300.00	50	2,575.00	50	2,575.00	50	2,575.00	50	2,575.00	10,300.00

1.1แผนปฏิบัติการจัดซื้อยาโรงพยาบาลปากพะยูน ประจำปีงบประมาณ 2567

ลำดับ	รายการ	ประเภท	ขนาดบรรจุ	อัตราการใช้ 3 ปี			ปริมาณการใช้ปี 67	ปริมาณคงคลังยกมา	ปริมาณการจัดซื้อปี 67	ราคาต่อหน่วย/บาท	ปริมาณการจัดซื้อปี 67 (บาท)	งวดที่ 1 (ตค - ธค)		งวดที่ 2 (มค - มีค)		งวดที่ 3 (เม ย - มิย)		งวดที่ 4 (กค - กย)		รวมมูลค่า (บาท)
				ปี 64	ปี 65	ปี 66						จำนวน	มูลค่า	จำนวน	มูลค่า	จำนวน	มูลค่า	จำนวน	มูลค่า	
26	ANTAZOLINE+TETRAZOLINE E.D.10 ML.	ED	1	4,900	3,598	4,397	4,836	465	4000	11.77	47,080.00	1000	11,770.00	1000	11,770.00	1000	11,770.00	1000	11,770.00	47,080.00
27	AROMATIC AMMONIA SPIRIT450ML.	ED	1 BOT	30	27	36	40	8	36	75.00	2,700.00	12	900.00	12	900.00	12	900.00	0	0.00	2,700.00
28	ASPIRIN TAB.300 MG.	ED	500	13	34	5	5	2	4	179.76	719.04	1	179.76	1	179.76	1	179.76	1	179.76	719.04
29	ASPIRIN TAB.81 MG.	ED	1,000	380	369	341	375	131	240	149.80	35,952.00	60	8,988.00	60	8,988.00	60	8,988.00	60	8,988.00	35,952.00
30	ATENOLOL 50 MG.	ED	100	0	2	6	7	4	4	95.00	380.00	1	95.00	1	95.00	1	95.00	1	95.00	380.00
31	ATORVASTATIN 40 MG	ED	30'S	2,180	2,206	8,600	9,460	2,000	5000	55.64	278,200.00	1000	55,640.00	1500	83,460.00	1000	55,640.00	1500	83,460.00	278,200.00
32	ATROPINE SULPHATE INJ.0.60 MG/ML.	ED	1	200	114	73	81	89	50	5.35	267.50	10	53.50	10	53.50	15	80.25	15	80.25	267.50
33	AZITROMYCIN 250 MG	ED	60'S	15	16	36	40	4	40	480.00	19,200.00	10	4,800.00	10	4,800.00	10	4,800.00	10	4,800.00	19,200.00
34	BERADUAL MDI	ED	1	900	749	828	911	120	700	111.28	77,896.00	150	16,692.00	200	22,256.00	150	16,692.00	200	22,256.00	77,896.00
35	BERADUAL SOLUTION	ED	1 box	325	215	438	482	221	240	117.70	28,248.00	60	7,062.00	60	7,062.00	60	7,062.00	60	7,062.00	28,248.00
36	BETAHISTINE MESILATE TAB.6 MG.	ED	500 TAB	70	62	64	70	9	50	135.00	6,750.00	10	1,350.00	10	1,350.00	15	2,025.00	15	2,025.00	6,750.00
37	BISACODYL TAB.5 MG.	ED	1,000	16	25	24	26	7	20	115.00	2,300.00	5	575.00	5	575.00	5	575.00	5	575.00	2,300.00
38	BUDESONIDE MDI	ED	1 BOT	1,450	1,103	492	541	115	400	60.99	24,396.00	100	6,099.00	100	6,099.00	100	6,099.00	100	6,099.00	24,396.00

1.1แผนปฏิบัติการจัดซื้อยาโรงพยาบาลปากพะยูน ประจำปีงบประมาณ 2567

ลำดับ	รายการ	ประเภท	ขนาดบรรจุ	อัตราการใช้ 3 ปี			ปริมาณการใช้ปี 67	ปริมาณคงคลังยกมา	ปริมาณการจัดซื้อปี 67	ราคาต่อหน่วย/บาท	ปริมาณการจัดซื้อปี 67 (บาท)	งวดที่ 1 (ตค - ธค)		งวดที่ 2 (มค - มีค)		งวดที่ 3 (เม ย - มิย)		งวดที่ 4 (กค - กย)		รวมมูลค่า (บาท)
				ปี 64	ปี 65	ปี 66						จำนวน	มูลค่า	จำนวน	มูลค่า	จำนวน	มูลค่า	จำนวน	มูลค่า	
39	CALAMINE LOTION 60 ML.	ED	1	2,150	1,897	1,986	2,185	473	1500	14.98	22,470.00	350	5,243.00	400	5,992.00	350	5,243.00	400	5,992.00	22,470.00
40	CALCIUM CARBONATE TAB	ED	500 TAB	131	122	114	125	2	120	181.90	21,828.00	30	5,457.00	30	5,457.00	30	5,457.00	30	5,457.00	21,828.00
41	CALCIUM GLUCONATE INJ.10% 10ML.	ED	1 AMP	2	23	70	77	10	100	13.91	1,391.00	25	347.75	25	347.75	25	347.75	25	347.75	1,391.00
42	CALCIUM POLYSYRENE SUFONATE	ED	1 ซอง	115	114	720	792	0	800	10.00	8,000.00	200	2,000.00	200	2,000.00	200	2,000.00	200	2,000.00	8,000.00
43	CAPTOPRIL 12.5 MG	ED	100	0	1	5	5	3	4	150.00	600.00	1	150.00	1	150.00	1	150.00	1	150.00	600.00
44	CARBAMAZEPINE TAB. 200 MG.	ED	500	8	8	7	8	6	5	434.00	2,170.00	1	434.00	1	434.00	1	434.00	2	868.00	2,170.00
45	CARMINATIVE MIXT 180 ML	ED	BOTT	3,500	4,055	3,460	3,806	605	3000	16.05	48,150.00	750	12,037.50	750	12,037.50	750	12,037.50	750	12,037.50	48,150.00
46	CARVEDIOL 12.5 MG TAB	ED	100	100	113	182	201	43	160	260.00	41,600.00	40	10,400.00	40	10,400.00	40	10,400.00	40	10,400.00	41,600.00
47	CEFAZOLIN INJ.1 GM.	ED	1	370	126	336	370	20	300	17.00	5,100.00	75	1,275.00	75	1,275.00	75	1,275.00	75	1,275.00	5,100.00
48	CEFTAZIDIME 1 GM INJ	ED	1	0	0	824	907	26	1200	19.80	23,760.00	300	5,940.00	300	5,940.00	300	5,940.00	300	5,940.00	23,760.00
49	CEFTRIAZONE INJ.1 GM.	ED	1 VIAL	10,000	8,034	13,164	14,480	1,980	12000	8.50	102,000.00	3000	25,500.00	3000	25,500.00	3000	25,500.00	3000	25,500.00	102,000.00
50	CEPHALEXIN SYR.60 ML.125 MG./5ML.	ED	1	250	114	240	264	0	300	16.00	4,800.00	50	800.00	100	1,600.00	50	800.00	100	1,600.00	4,800.00
51	CEPHALEXIN CAP.250 MG.	ED	500	1	8	7	8	2	10	750.00	7,500.00	2	1,500.00	3	2,250.00	2	1,500.00	3	2,250.00	7,500.00

1.1แผนปฏิบัติการจัดซื้อยาโรงพยาบาลปากพะยูน ประจำปีงบประมาณ 2567

ลำดับ	รายการ	ประเภท	ขนาดบรรจุ	อัตราการใช้ 3 ปี			ปริมาณการใช้ปี 67	ปริมาณคงคลังยกมา	ปริมาณการจัดซื้อปี 67	ราคาต่อหน่วย/บาท	ประมาณการจัดซื้อปี 67 (บาท)	งวดที่ 1 (ตค - ธค)		งวดที่ 2 (มค - มีค)		งวดที่ 3 (เมย - มิย)		งวดที่ 4 (กค - กย)		รวมมูลค่า (บาท)
				ปี 64	ปี 65	ปี 66						จำนวน	มูลค่า	จำนวน	มูลค่า	จำนวน	มูลค่า	จำนวน	มูลค่า	
52	CETIRIZINE TAB. 10 MG	ED	1,000	150	157	161	177	39	120	158.00	18,960.00	30	4,740.00	30	4,740.00	30	4,740.00	30	4,740.00	18,960.00
53	CETIRIZINE TAB. 5 MG/5ML SYR 60 ML	ED	1	120	400	746	821	132	600	12.00	7,200.00	150	1,800.00	150	1,800.00	150	1,800.00	150	1,800.00	7,200.00
54	CHLORAM EYE DROP 0.5 % 10ML	ED	1	165	175	352	387	138	300	19.00	5,700.00	50	950.00	100	1,900.00	50	950.00	100	1,900.00	5,700.00
55	CHLORAM. EYE OINT. 1% 5 GM.	ED	1	146	174	302	333	17	300	16.40	4,920.00	50	820.00	100	1,640.00	50	820.00	100	1,640.00	4,920.00
56	CHLORHEXIDINE SCRUB 4%, 5 LIT.	ED	1	18	14	28	30	1	30	559.61	16,788.30	5	2,798.05	10	5,596.10	5	2,798.05	10	5,596.10	16,788.30
57	CHLOROQUIN PHOSPHATE 250 MG.	ED	1,000	2	0	1	1	0	1	860.00	860.00	0	0.00	1	860.00	0	0.00	0	0.00	860.00
58	CHLORPHENIRAMINE INJ. 10 MG./ML.	ED	1	760	479	680	748	87	600	90.95	54,570.00	150	13,642.50	150	13,642.50	150	13,642.50	150	13,642.50	54,570.00
59	CHLORPHENIRAMINE SYR. 60 ML. 2 MG./5ML.	ED	1	2,700	2,840	3,810	4,191	460	4000	7.49	29,960.00	1000	7,490.00	1000	7,490.00	1000	7,490.00	1000	7,490.00	29,960.00
60	CHLORPHENIRAMINE TAB. 4 MG.	ED	1,000	130	222	152	168	21	150	90.95	13,642.50	35	3,183.25	40	3,638.00	35	3,183.25	40	3,638.00	13,642.50
61	CHLORPROMAZINE 25 MG tab	ED	1,000	7	5	5	5	8	5	250.00	1,250.00	1	250.00	1	250.00	1	250.00	2	500.00	1,250.00
62	CHLORPROMAZINE 50 MG/2 ML INJ	ED	1	23	114	48	53	0	100	4.28	428.00	25	107.00	25	107.00	25	107.00	25	107.00	428.00
63	CHLORPROMAZINE TAB. 100 MG.	ED	500	21	21	13	15	4	10	650.00	6,500.00	2	1,300.00	3	1,950.00	2	1,300.00	3	1,950.00	6,500.00
64	CIPROFLOXACIN 200 MG INJ	ED	1	0	40	96	106	120	20	22.00	440.00	0	0.00	10	220.00	10	220.00	0	0.00	440.00

1.1แผนปฏิบัติการจัดซื้อยาโรงพยาบาลปากพะยูน ประจำปีงบประมาณ 2567

ลำดับ	รายการ	ประเภท	ขนาดบรรจุ	อัตราการใช้ 3 ปี			ปริมาณการใช้ปี 67	ปริมาณคงคลังยกมา	ปริมาณการจัดซื้อปี 67	ราคาต่อหน่วย/บาท	ประมาณการจัดซื้อปี 67 (บาท)	งวดที่ 1 (ตค - ธค)		งวดที่ 2 (มค - มีค)		งวดที่ 3 (เม ย - มิย)		งวดที่ 4 (กค - กย)		รวมมูลค่า (บาท)
				ปี 64	ปี 65	ปี 66						จำนวน	มูลค่า	จำนวน	มูลค่า	จำนวน	มูลค่า	จำนวน	มูลค่า	
65	CLINDAMYCIN 300 mg	ED	100	0	31	54	59	6	40	260.00	10,400.00	10	2,600.00	10	2,600.00	10	2,600.00	10	2,600.00	10,400.00
66	CLINDAMYCIN INJ.600 MG./4ML.	ED	1	3,050	571	2,316	2,548	370	2000	19.00	38,000.00	500	9,500.00	500	9,500.00	500	9,500.00	500	9,500.00	38,000.00
67	CLONAZEPAM 0.5 MG	ED	500	39	34	42	46	5	40	240.00	9,600.00	10	2,400.00	10	2,400.00	10	2,400.00	10	2,400.00	9,600.00
68	CLONAZEPAM 2 MG	ED	500	11	17	16	17	2	12	400.00	4,800.00	3	1,200.00	3	1,200.00	3	1,200.00	3	1,200.00	4,800.00
69	CLOPIDOGREL 75 MG	ED	100	240	370	284	313	29	200	204.37	40,874.00	50	10,218.50	50	10,218.50	50	10,218.50	50	10,218.50	40,874.00
70	CLOTRIMAZOLE CR.1% 5 GM.	ED	1	3,300	2,155	2,960	3,256	187	3000	5.75	17,250.00	750	4,312.50	750	4,312.50	750	4,312.50	750	4,312.50	17,250.00
71	CLOTRIMAZOLE VAG.TAB. 100 MG.	ED	6	408	160	60	66	58	100	6.88	688.00	25	172.00	25	172.00	25	172.00	25	172.00	688.00
72	CLOXACILLIN INJ.1 GM.	ED	1	650	446	120	132	450	100	16.50	1,650.00	25	412.50	25	412.50	25	412.50	25	412.50	1,650.00
73	CLOZAPINE 100 MG	ED	500	0	0	0	0	0	0	1,500.00	0.00	0	0.00	0	0.00	0	0.00	0	0.00	0.00
74	COLCHICINE TAB. 0.6 MG.	ED	1,000	52	75	62	69	18	50	350.00	17,500.00	10	3,500.00	15	5,250.00	10	3,500.00	15	5,250.00	17,500.00
75	CONJUGATED ESTROGEN TAB.0.625 MG.	ED	100	8	6	6	7	2	5	380.00	1,900.00	1	380.00	1	380.00	1	380.00	2	760.00	1,900.00
76	CO-TRIMOXAZOLE SUSP.60 ML.	ED	1	100	60	144	158	130	50	10.60	530.00	0	0.00	25	265.00	25	265.00	0	0.00	530.00
77	CO-TRIMOXAZOLE TAB.480MG.	ED	500	28	9	12	13	1	15	275.00	4,125.00	4	1,100.00	4	1,100.00	4	1,100.00	3	825.00	4,125.00

1.1แผนปฏิบัติการจัดซื้อยาโรงพยาบาลปากพะยูน ประจำปีงบประมาณ 2567

ลำดับ	รายการ	ประเภท	ขนาดบรรจุ	อัตราการใช้ 3 ปี			ปริมาณการใช้ปี 67	ปริมาณคงคลังยกมา	ปริมาณการจัดซื้อปี 67	ราคาต่อหน่วย/บาท	ปริมาณการจัดซื้อปี 67 (บาท)	งวดที่ 1 (ตค - ธค)		งวดที่ 2 (มค - มีค)		งวดที่ 3 (เมย - มิย)		งวดที่ 4 (กค - กย)		รวมมูลค่า (บาท)
				ปี 64	ปี 65	ปี 66						จำนวน	มูลค่า	จำนวน	มูลค่า	จำนวน	มูลค่า	จำนวน	มูลค่า	
78	D-5-S/2 1000 ML.	ED	1 BOT	900	435	446	491	179	300	27.50	8,250.00	100	2,750.00	100	2,750.00	50	1,375.00	50	1,375.00	8,250.00
79	D-5-S/3 500 ML.	ED	1 BOT	390	206	144	158	0	100	23.00	2,300.00	0	0.00	50	1,150.00	0	0.00	50	1,150.00	2,300.00
80	D-5-S/4 500 ML.	ED	1 BOT	230	0	24	26	20	10	23.00	230.00	0	0.00	5	115.00	0	0.00	5	115.00	230.00
81	D-5-S/5 500 ML.	ED	1 BOT	46	240	24	26	0	10	23.00	230.00	0	0.00	5	115.00	0	0.00	5	115.00	230.00
82	D-5-S1000 ML.	ED	1 BOT	150	103	1,440	1,584	10	1600	27.50	44,000.00	400	11,000.00	400	11,000.00	400	11,000.00	400	11,000.00	44,000.00
83	D-5-W100 ML.	ED	1 BOT	345	206	168	185	50	150	12.00	1,800.00	40	480.00	40	480.00	40	480.00	30	360.00	1,800.00
84	D-5-W1000 ML.	ED	1 BOT	35	9	24	26	60	20	25.00	500.00	10	250.00	0	0.00	10	250.00	0	0.00	500.00
85	D-5-W500 ML.	ED	1 BOT	100	69	108	119	0	150	23.00	3,450.00	40	920.00	40	920.00	40	920.00	30	690.00	3,450.00
86	DEPAKINE CHRONO 500 MG	ED	30 TAB	210	227	204	224	0	200	301.74	60,348.00	50	15,087.00	50	15,087.00	50	15,087.00	50	15,087.00	60,348.00
87	DEXAMETHASONE INJ.4 MG./ML.	ED	1	3,450	3,925	4,145	4,559	572	4000	4.00	16,000.00	1000	4,000.00	1000	4,000.00	1000	4,000.00	1000	4,000.00	16,000.00
88	DEXTROMETHOPHAN TAB.15 MG.	ED	1,000	23	422	30	33	34	10	275.00	2,750.00	2	550.00	3	825.00	2	550.00	3	825.00	2,750.00
89	DIAZEPAM INJ.10 MG./2 ML.	ED	1	322	469	384	422	50	400	5.21	2,084.00	100	521.00	100	521.00	100	521.00	100	521.00	2,084.00
90	DIAZEPAM TAB.2 MG.	ED	500	9	10	8	9	0	10	74.90	749.00	2	149.80	3	224.70	2	149.80	3	224.70	749.00

1.1แผนปฏิบัติการจัดซื้อยาโรงพยาบาลปากพะยูน ประจำปีงบประมาณ 2567

ลำดับ	รายการ	ประเภท	ขนาดบรรจุ	อัตราการใช้ 3 ปี			ปริมาณการใช้ปี 67	ปริมาณคงคลังยกมา	ปริมาณการจัดซื้อปี 67	ราคาต่อหน่วย/บาท	ประมาณการจัดซื้อปี 67 (บาท)	งวดที่ 1 (ตค - ธค)		งวดที่ 2 (มค - มีค)		งวดที่ 3 (เม ย - มิย)		งวดที่ 4 (กค - กย)		รวมมูลค่า (บาท)
				ปี 64	ปี 65	ปี 66						จำนวน	มูลค่า	จำนวน	มูลค่า	จำนวน	มูลค่า	จำนวน	มูลค่า	
91	DIAZEPAM TAB.5 MG.	ED	1,000	8	5	6	7	3	5	500.00	2,500.00	1	500.00	1	500.00	1	500.00	2	1,000.00	2,500.00
92	DICLOFENAC TAB.25 MG.	ED	1,000	95	86	88	96	15	80	123.05	9,844.00	20	2,461.00	20	2,461.00	20	2,461.00	20	2,461.00	9,844.00
93	DICLOXACILLIN CAP. 250 MG.	ED	500	161	136	162	178	8	160	530.00	84,800.00	40	21,200.00	40	21,200.00	40	21,200.00	40	21,200.00	84,800.00
94	DICLOXACILLIN DRY SYRUP62.50MG./5ML.	ED	1	980	1,194	1,292	1,422	23	1200	18.00	21,600.00	300	5,400.00	300	5,400.00	300	5,400.00	300	5,400.00	21,600.00
95	DIETHYLCARBAMAZINE CITRATE 300 MG	ED	100'S	0	0	1	1	0	0	1,880.00	0.00	0	0.00	0	0.00	0	0.00	0	0.00	0.00
96	DIGOXIN INJ. 2 ML.0.25 MG./ML.	ED	1	55	11	0	0	0	10	30.00	300.00	0	0.00	10	300.00	0	0.00	0	0.00	300.00
97	DIGOXIN TAB.0.25 MG.	ED	1,000	7	5	2	3	0	5	300.00	1,500.00	1	300.00	1	300.00	1	300.00	2	600.00	1,500.00
98	DIMENHYDRINATE INJ.50 MG./ML.,1ML.	ED	1	1,800	1,515	1,796	1,976	364	1600	4.00	6,400.00	400	1,600.00	400	1,600.00	400	1,600.00	400	1,600.00	6,400.00
99	DIMENHYDRINATE TAB.50 MG.	ED	1,000	150	130	120	132	0	120	200.00	24,000.00	30	6,000.00	30	6,000.00	30	6,000.00	30	6,000.00	24,000.00
100	DIPHTHERIA AND TETANUS VACCINE	ED	1	1,450	1,229	1,482	1,630	350	1200	20.00	24,000.00	300	6,000.00	300	6,000.00	300	6,000.00	300	6,000.00	24,000.00
101	DIPOTASSIUM CLORAZEPATE CAP.5 MG.	ED	500	60	127	80	88	3	80	360.00	28,800.00	20	7,200.00	20	7,200.00	20	7,200.00	20	7,200.00	28,800.00
102	DOMPERIDON -10 MG.	ED	500	145	154	89	98	15	80	88.00	7,040.00	20	1,760.00	20	1,760.00	20	1,760.00	20	1,760.00	7,040.00
103	DOMPERIDONE SUSP.1MG./ML.	ED	1	950	1,257	1,621	1,783	33	1600	6.42	10,272.00	400	2,568.00	400	2,568.00	400	2,568.00	400	2,568.00	10,272.00



1.1แผนปฏิบัติการจัดซื้อยาโรงพยาบาลปากพะยูน ประจำปีงบประมาณ 2567

ลำดับ	รายการ	ประเภท	ขนาดบรรจุ	อัตราการใช้ 3 ปี			ปริมาณการใช้ปี 67	ปริมาณคงคลังยกมา	ปริมาณการจัดซื้อปี 67	ราคาต่อหน่วย/บาท	ปริมาณการจัดซื้อปี 67 (บาท)	งวดที่ 1 (ตค - ธค)		งวดที่ 2 (มค - มีค)		งวดที่ 3 (เม ย - มิย)		งวดที่ 4 (กค - กย)		รวมมูลค่า (บาท)
				ปี 64	ปี 65	ปี 66						จำนวน	มูลค่า	จำนวน	มูลค่า	จำนวน	มูลค่า	จำนวน	มูลค่า	
104	DOPAMINE INJ. 250 MG./10 ML.	ED	1	0	103	24	26	60	50	32.10	1,605.00	10	321.00	15	481.50	10	321.00	15	481.50	1,605.00
105	DOXAZOSIN TAB.2 MG.	ED	1,000	40	85	77	84	5	80	220.00	17,600.00	20	4,400.00	20	4,400.00	20	4,400.00	20	4,400.00	17,600.00
106	DOXYCYCLINE CAP.100 MG.	ED	500	2	2	5	5	0	5	450.00	2,250.00	1	450.00	1	450.00	1	450.00	2	900.00	2,250.00
107	ENALAPRIL TAB.20 MG.	ED	1,000	610	597	596	656	89	600	295.00	177,000.00	150	44,250.00	150	44,250.00	150	44,250.00	150	44,250.00	177,000.00
108	ENALAPRIL TAB.5 MG.	ED	1,000	580	568	461	507	97	400	168.00	67,200.00	100	16,800.00	100	16,800.00	100	16,800.00	100	16,800.00	67,200.00
109	ENOXAPARIN SODIUM 60 MG	ED	1 AMP	50	27	26	29	8	20	224.70	4,494.00	5	1,123.50	5	1,123.50	5	1,123.50	5	1,123.50	4,494.00
110	ERGOTAMINE TARTRATE+CAFEINE(1+100) MG.	ED	250	7	1	0	0	0	2	500.00	1,000.00	0	0.00	1	500.00	0	0.00	1	500.00	1,000.00
111	ERYTHROMYCIN SYR.125 MG./5ML.	ED	1	50	95	271	298	74	200	18.00	3,600.00	50	900.00	50	900.00	50	900.00	50	900.00	3,600.00
112	ETONOGESTREL 68 MG	ED	1	23	23	36	40	0	10	1,829.70	18,297.00	0	0.00	5	9,148.50	0	0.00	5	9,148.50	18,297.00
113	EZETIMIBE 10 MG TAB	ED	30	0	0	6	7	9	10	246.10	2,461.00	0	0.00	5	1,230.50	0	0.00	5	1,230.50	2,461.00
114	FAVPIRAVIR 200 MG	ED	50 'S	0	1,800	0	0	0	10	588.50	5,885.00	5	2,942.50	0	0.00	0	0.00	5	2,942.50	5,885.00
115	FENOFIBRATE CAP.200 MG.	ED	30	1,040	1,510	54	59	12	50	70.00	3,500.00	10	700.00	15	1,050.00	15	1,050.00	10	700.00	3,500.00
116	FERROUS FUMARATE DROP	ED	BOTT	1,230	2,034	2,454	2,700	380	2400	29.96	71,904.00	600.00	17,976.00	600	17,976.00	600	17,976.00	600	17,976.00	71,904.00



1.1 แผนปฏิบัติการจัดซื้อยาโรงพยาบาลปากพะยูน ประจำปีงบประมาณ 2567

ลำดับ	รายการ	ประเภท	ขนาดบรรจุ	อัตราการใช้ 3 ปี			ปริมาณการใช้ปี 67	ปริมาณคงคลังยกมา	ปริมาณการจัดซื้อปี 67	ราคาต่อหน่วย/บาท	ประมาณการจัดซื้อปี 67 (บาท)	งวดที่ 1 (ตค - ธค)		งวดที่ 2 (มค - มีค)		งวดที่ 3 (เม ย - มิย)		งวดที่ 4 (กค - กย)		รวมมูลค่า (บาท)
				ปี 64	ปี 65	ปี 66						จำนวน	มูลค่า	จำนวน	มูลค่า	จำนวน	มูลค่า	จำนวน	มูลค่า	
117	FERROUS FUMARATE TAB.200 MG.	ED	500	500	347	223	246	15	250	180.00	45,000.00	60	10,800.00	65	11,700.00	60	10,800.00	65	11,700.00	45,000.00
118	FINASTERIDE 5 MG	ED	30	0	0	6	7	0	10	90.95	909.50	2	181.90	3	272.85	2	181.90	3	272.85	909.50
119	FLUCONAZOLE CAP.200 MG.	ED	50	56	35	23	25	6	20	190.00	3,800.00	5	950.00	5	950.00	5	950.00	5	950.00	3,800.00
120	FLUOXETINE TAB.20 MG.	ED	500	275	147	52	57	18	40	249.31	9,972.40	10	2,493.10	10	2,493.10	10	2,493.10	10	2,493.10	9,972.40
121	FLUPHENAZINE DECANOATE 25MG./IN 2 ML.	ED	1	161	103	188	207	8	200	40.00	8,000.00	50	2,000.00	50	2,000.00	50	2,000.00	50	2,000.00	8,000.00
122	FOLIC ACID TAB.5 MG.	ED	1000 TAB	130	128	124	136	29	120	200.00	24,000.00	30	6,000.00	30	6,000.00	30	6,000.00	30	6,000.00	24,000.00
123	FUROSEMIDE 500 MG TAB	ED	100	0	0	6	7	0	10	200.00	2,000.00	2	400.00	3	600.00	2	400.00	3	600.00	2,000.00
124	FUROSEMIDE INJ. 20 MG/2 ML.	ED	1	4,000	1,314	1,800	1,980	350	1,600	5.35	8,560.00	400	2,140.00	400	2,140.00	400	2,140.00	400	2,140.00	8,560.00
125	FUROSEMIDE TAB.40 MG.	ED	500	160	167	149	164	27	120	139.10	16,692.00	300	41,730.00	30	4,173.00	30	4,173.00	30	4,173.00	54,249.00
126	GABAPENTIN 100 MG	ED	100	200	619	908	999	120	800	149.80	119,840.00	200	29,960.00	200	29,960.00	200	29,960.00	200	29,960.00	119,840.00
127	GEMFIBROZIL CAP.600 MG.	ED	500 TAB	125	170	172	189	89	100	450.00	45,000.00	25	11,250.00	25	11,250.00	25	11,250.00	25	11,250.00	45,000.00
128	GENTAMICIN INJ. 80 MG./2ML	ED	1	160	137	192	211	220	50	4.20	210.00	0	0.00	50	210.00	0	0.00	0	0.00	210.00
129	GLIPIZIDE TAB.5 MG.	ED	100	10,880	10,320	1,967	2,163	350	2000	105.00	210,000.00	500	52,500.00	500	52,500.00	500	52,500.00	500	52,500.00	210,000.00

1.1แผนปฏิบัติการจัดซื้อยาโรงพยาบาลปากพะยูน ประจำปีงบประมาณ 2567

ลำดับ	รายการ	ประเภท	ขนาดบรรจุ	อัตราการใช้ 3 ปี			ปริมาณการใช้ปี 67	ปริมาณคงคลังยกมา	ปริมาณการจัดซื้อปี 67	ราคาต่อหน่วย/บาท	ปริมาณการจัดซื้อปี 67 (บาท)	งวดที่ 1 (ตค - ธค)		งวดที่ 2 (มค - มีค)		งวดที่ 3 (เมย - มิย)		งวดที่ 4 (กค - กย)		รวมมูลค่า (บาท)
				ปี 64	ปี 65	ปี 66						จำนวน	มูลค่า	จำนวน	มูลค่า	จำนวน	มูลค่า	จำนวน	มูลค่า	
130	GLUCOSE INJ.50 % 50 ML.	ED	1 VIAL	1,200	1,181	1,122	1,234	70	1000	16.50	16,500.00	250	4,125.00	250	4,125.00	250	4,125.00	250	4,125.00	16,500.00
131	GLYCERYL GUAIACOLATE 100 MG	ED	500 TAB	60	71	97	107	19	80	148.00	11,840.00	20	2,960.00	20	2,960.00	20	2,960.00	20	2,960.00	11,840.00
132	GRISEOFULVIN TAB. 500 MG.	ED	250	22	21	38	42	10	30	540.00	16,200.00	10	5,400.00	5	2,700.00	5	2,700.00	10	5,400.00	16,200.00
133	GUAIFENESIN SYRUP 60 ML.100 MG./5 ML.	ED	1 BOT	3,250	3,656	3,810	4,191	1,125	3500	9.00	31,500.00	900	8,100.00	850	7,650.00	900	8,100.00	850	7,650.00	31,500.00
134	HALOPERIDOL INJ.5 MG./ML.	ED	1	75	114	72	79	40	50	9.72	486.00	10	97.20	10	97.20	10	97.20	20	194.40	486.00
135	HALOPERIDOL TAB.5 MG.	ED	1,000	12	8	11	12	2	10	740.00	7,400.00	2	1,480.00	3	2,220.00	2	1,480.00	3	2,220.00	7,400.00
136	HEPARIN SOD 5000 IU	ED	VIAL	0	0	0	0	0	10	108.00	1,080.00	2	216.00	3	324.00	2	216.00	3	324.00	1,080.00
137	HUMULIN 70:30 INJ.	ED	1	800	810	578	636	200	400	63.00	25,200.00	100	6,300.00	100	6,300.00	100	6,300.00	100	6,300.00	25,200.00
138	HUMULIN 70:30 INJ. PENFILL	ED	1	5,970	7,777	7,968	8,765	490	7500	65.00	487,500.00	1875	121,875.00	1875	121,875.00	1875	121,875.00	1875	121,875.00	487,500.00
139	HUMULIN N 1000U/10ML	ED	1	90	35	31	34	10	30	63.00	1,890.00	10	630.00	10	630.00	10	630.00	0	0.00	1,890.00
140	HUMULIN R 1000U/10ML	ED	1	35	30	26	29	6	30	69.00	2,070.00	10	690.00	10	690.00	10	690.00	0	0.00	2,070.00
141	HYDRALAZINE TAB.25 MG	ED	500	313	394	472	519	104	400	295.00	118,000.00	100	29,500.00	100	29,500.00	100	29,500.00	100	29,500.00	118,000.00
142	HYDROCHLOROTHIAZIDE TAB.25 MG.	ED	500	580	546	484	532	43	400	90.00	36,000.00	100	9,000.00	100	9,000.00	100	9,000.00	100	9,000.00	36,000.00

1.1แผนปฏิบัติการจัดซื้อยาโรงพยาบาลปากพะยูน ประจำปีงบประมาณ 2567

ลำดับ	รายการ	ประเภท	ขนาดบรรจุ	อัตราการใช้ 3 ปี			ปริมาณการใช้ปี 67	ปริมาณคงคลังยกมา	ปริมาณการจัดซื้อปี 67	ราคาต่อหน่วย/บาท	ปริมาณการจัดซื้อปี 67 (บาท)	งวดที่ 1 (ตค - ธค)		งวดที่ 2 (มค - มีค)		งวดที่ 3 (เม ย - มิย)		งวดที่ 4 (กค - กย)		รวมมูลค่า (บาท)
				ปี 64	ปี 65	ปี 66						จำนวน	มูลค่า	จำนวน	มูลค่า	จำนวน	มูลค่า	จำนวน	มูลค่า	
143	HYDROCORTISONE INJ.100 MG.	ED	1	368	240	1,140	1,254	150	1000	48.00	48,000.00	250	12,000.00	250	12,000.00	250	12,000.00	250	12,000.00	48,000.00
144	HYDROGEN PEROXIDE SOL.450 ML.	ED	1	4	14	19	21	9	24	25.78	618.72	6	154.68	6	154.68	6	154.68	6	154.68	618.72
145	HYDROXYZINE SYRUP 10 MG./5ML.	ED	1	300	0	74	82	33	200	9.50	1,900.00	50	475.00	50	475.00	50	475.00	50	475.00	1,900.00
146	HYDROXYZINE TAB. 10 MG.	ED	1,000	21	23	28	30	9	20	128.40	2,568.00	5	642.00	5	642.00	5	642.00	5	642.00	2,568.00
147	HYOSCINE-N-BUTYL BROMIDE 10 MG TAB	ED	1,000	33	27	20	22	3	20	895.00	17,900.00	5	4,475.00	5	4,475.00	5	4,475.00	5	4,475.00	17,900.00
148	HYOSCINE-N-BUTYL BROMIDE INJ.20 MG./ML.	ED	1	1,100	973	791	870	140	600	10.25	6,150.00	150	1,537.50	150	1,537.50	150	1,537.50	150	1,537.50	6,150.00
149	HYOSCINE-N-BUTYL BROMIDE SYRUP5 MG./5ML.,30ML	ED	1	350	229	180	198	50	120	18.00	2,160.00	30	540.00	30	540.00	30	540.00	30	540.00	2,160.00
150	IBUPROFEN SUSP., 60 ML. 100 MG./5ML	ED	1	250	114	60	66	50	200	10.00	2,000.00	50	500.00	50	500.00	50	500.00	50	500.00	2,000.00
151	IBUPROFEN TAB. 400 MG.	ED	500	120	105	119	131	19	120	232.19	27,862.80	30	6,965.70	30	6,965.70	30	6,965.70	30	6,965.70	27,862.80
152	IMIPRAMINE 25 MG	ED	1,000	0	1	0	0	0	1	500.00	500.00	1	500.00	0	0.00	0	0.00	0	0.00	500.00
153	INSULIN ASPART	ED	1	0	0	12	13	20	40	175.55	7,022.00	10	1,755.50	10	1,755.50	10	1,755.50	10	1,755.50	7,022.00
154	INSULIN GLARGINE	ED	1	0	0	78	86	10	80	270.00	21,600.00	20	5,400.00	20	5,400.00	20	5,400.00	20	5,400.00	21,600.00
155	ISOSORBIDE DINITRATE TAB.10 MG.	ED	500	105	89	73	81	13	60	270.00	16,200.00	15	4,050.00	15	4,050.00	15	4,050.00	15	4,050.00	16,200.00

1.1แผนปฏิบัติการจัดซื้อยาโรงพยาบาลปากพะยูน ประจำปีงบประมาณ 2567

ลำดับ	รายการ	ประเภท	ขนาดบรรจุ	อัตราการใช้ 3 ปี			ปริมาณการใช้ปี 67	ปริมาณคงคลังยกมา	ปริมาณการจัดซื้อปี 67	ราคาต่อหน่วย/บาท	ประมาณการจัดซื้อปี 67 (บาท)	งวดที่ 1 (ตค - ธค)		งวดที่ 2 (มค - มีค)		งวดที่ 3 (เม ย - มิย)		งวดที่ 4 (กค - กย)		รวมมูลค่า (บาท)
				ปี 64	ปี 65	ปี 66						จำนวน	มูลค่า	จำนวน	มูลค่า	จำนวน	มูลค่า	จำนวน	มูลค่า	
156	ISOSORBIDE DINITRATE TAB.5 MG.	ED	100	300	165	127	140	19	120	75.00	9,000.00	30	2,250.00	30	2,250.00	30	2,250.00	30	2,250.00	9,000.00
157	KETOCONAZOLE TAB.200 MG.	ED	250	2	7	1	1	1	5	260.00	1,300.00	1	260.00	1	260.00	1	260.00	2	520.00	1,300.00
158	LACTULOSE 100 ML	ED	1	0	0	36	40	40	80	40.80	3,264.00	20	816.00	20	816.00	20	816.00	20	816.00	3,264.00
159	LAMIVUDINE 150 MG	ED	60	0	0	0	0	0	5	187.2	936.00	1	187.20	2	374.40	1	187.20	1	187.20	936.00
160	LAMIVUDINE SYRUP	ED	60 ML	3	2	0	0	0	5	60.00	300.00	1	60.00	2	120.00	1	60.00	1	60.00	300.00
161	LERCANIDIPINE 20 MG	ED	28	24	31	28	30	5	20	79.18	1,583.60	5	395.90	5	395.90	5	395.90	5	395.90	1,583.60
162	LEVETIRACETAM 500 MG	ED	30	0	0	0	50	0	40	181.90	7,276.00	10	1,819.00	10	1,819.00	10	1,819.00	10	1,819.00	7,276.00
163	LEVOTHYROXINE SOD. TAB.0.1 MG.	ED	500	45	40	40	44	9	40	175.00	7,000.00	10	1,750.00	10	1,750.00	10	1,750.00	10	1,750.00	7,000.00
164	LIDOCAINE INJ.1%+adr.,50 ML.	ED	1	60	31	26	29	31	20	62.00	1,240.00	5	310.00	5	310.00	5	310.00	5	310.00	1,240.00
165	LIDOCAINE INJ.1%-50ML.	ED	1	130	147	137	150	23	150	33.44	5,016.00	40	1,337.60	40	1,337.60	40	1,337.60	30	1,003.20	5,016.00
166	LIDOCAINE INJ.2%-50 ML.	ED	1	70	82	109	120	29	100	34.12	3,412.00	25	853.00	25	853.00	25	853.00	25	853.00	3,412.00
167	LIDOCAINE SPRAY 10%10 MG.	ED	1	0	5	5	5	1	5	297.00	1,485.00	1	297.00	1	297.00	1	297.00	2	594.00	1,485.00
168	LORAZEPAM TAB. 2 MG.	ED	1,000	1	1	4	4	0	5	800.00	4,000.00	1	800.00	1	800.00	1	800.00	2	1,600.00	4,000.00

1.1แผนปฏิบัติการจัดซื้อยาโรงพยาบาลปากพะยูน ประจำปีงบประมาณ 2567

ลำดับ	รายการ	ประเภท	ขนาดบรรจุ	อัตราการใช้ 3 ปี			ปริมาณการใช้ปี 67	ปริมาณคงคลังยกมา	ปริมาณการจัดซื้อปี 67	ราคาต่อหน่วย/บาท	ประมาณการจัดซื้อปี 67 (บาท)	งวดที่ 1 (ตค - ธค)		งวดที่ 2 (มค - มีค)		งวดที่ 3 (เม ย - มิย)		งวดที่ 4 (กค - กย)		รวมมูลค่า (บาท)
				ปี 64	ปี 65	ปี 66						จำนวน	มูลค่า	จำนวน	มูลค่า	จำนวน	มูลค่า	จำนวน	มูลค่า	
169	LORAZEPAM TAB.0.5 MG.	ED	1,000	40	41	42	46	9	40	190.00	7,600.00	10	1,900.00	10	1,900.00	10	1,900.00	10	1,900.00	7,600.00
170	LOSARTAN POTASSIUM TAB.100 MG.	ED	300	870	947	882	970	35	800	294.25	235,400.00	200	58,850.00	200	58,850.00	200	58,850.00	200	58,850.00	235,400.00
171	MADOPAR 250 MG	ED	100	4	7	11	12	9	5	713.33	3,566.65	1	713.33	1	713.33	1	713.33	2	1,426.66	3,566.65
172	MAGNESIUM INJ.10%IN 10 ML.	ED	1	60	0	36	40	0	50	10.00	500.00	10	100.00	15	150.00	15	150.00	10	100.00	500.00
173	MAGNESIUM INJ.50% IN 2 ML.	ED	1	310	0	96	106	20	100	9.00	900.00	25	225.00	25	225.00	25	225.00	25	225.00	900.00
174	MANIDIPINE 20 MG.	ED	500	12	35	65	71	47	30	650.00	19,500.00	10	6,500.00	5	3,250.00	5	3,250.00	10	6,500.00	19,500.00
175	MANITOL INJ 20%	ED	250	0	23	36	40	0	20	160.50	3,210.00	5	802.50	5	802.50	5	802.50	5	802.50	3,210.00
176	MEDROXYPROGESTERONE INJ.150MG.	ED	1	960	811	948	1,043	130	800	9.50	7,600.00	200	1,900.00	200	1,900.00	200	1,900.00	200	1,900.00	7,600.00
177	METFORMIN TAB.500 MG.	ED	500	2,580	2,536	2,335	2,569	398	2000	17.00	34,000.00	500	8,500.00	500	8,500.00	500	8,500.00	500	8,500.00	34,000.00
178	METFORMIN TAB.850 MG.	ED	500	1,700	2,020	478	525	55	480	214.00	102,720.00	100	21,400.00	140	29,960.00	140	29,960.00	100	21,400.00	102,720.00
179	METHIMAZOLE 5 MG	ED	500	43	32	62	69	9	55	340.00	18,700.00	15	5,100.00	10	3,400.00	10	3,400.00	20	6,800.00	18,700.00
180	METHYLERGOMETRIME INJ.0.2 MG./ML.	ED	1	60	57	37	41	19	50	17.00	850.00	10	170.00	10	170.00	15	255.00	15	255.00	850.00
181	METOCLOPAMIDE INJ.5 MG./ML.,2 ML.	ED	1	930	743	648	713	110	600	5.35	3,210.00	150	802.50	150	802.50	150	802.50	150	802.50	3,210.00

1.1แผนปฏิบัติการจัดซื้อยาโรงพยาบาลปากพะยูน ประจำปีงบประมาณ 2567

ลำดับ	รายการ	ประเภท	ขนาดบรรจุ	อัตราการใช้ 3 ปี			ปริมาณการใช้ปี 67	ปริมาณคงคลังยกมา	ปริมาณการจัดซื้อปี 67	ราคาต่อหน่วย/บาท	ปริมาณการจัดซื้อปี 67 (บาท)	งวดที่ 1 (ตค - ธค)		งวดที่ 2 (มค - มีค)		งวดที่ 3 (เม ย - มิย)		งวดที่ 4 (กค - กย)		รวมมูลค่า (บาท)
				ปี 64	ปี 65	ปี 66						จำนวน	มูลค่า	จำนวน	มูลค่า	จำนวน	มูลค่า	จำนวน	มูลค่า	
182	METOPROLOL TAB.100 MG.	ED	1,000	175	181	175	193	20	140	415.00	58,100.00	35	14,525.00	35	14,525.00	35	14,525.00	35	14,525.00	58,100.00
183	METRONIDAZOLE INJ.500MG.-100ML.	ED	1	380	114	444	488	80	300	12.30	3,690.00	50	615.00	50	615.00	100	1,230.00	100	1,230.00	3,690.00
184	METRONIDAZOLE TAB. 200 MG.	ED	1,000	7	7	10	11	2	10	250.00	2,500.00	2	500.00	3	750.00	2	500.00	3	750.00	2,500.00
185	MICRONIZE SILVER SULFADIAZINE CREAM 25 gm	ED	1	180	131	196	215	53	200	24.00	4,800.00	50	1,200.00	50	1,200.00	50	1,200.00	50	1,200.00	4,800.00
186	MILK OF MAGNESIA240 ML.	ED	1	730	603	1,032	1,135	160	1000	21.40	21,400.00	250	5,350.00	250	5,350.00	250	5,350.00	250	5,350.00	21,400.00
187	MONTELUKAST 10 MG	ED	28'S	58	80	25	28	7	30	321.00	9,630.00	10	3,210.00	5	1,605.00	10	3,210.00	5	1,605.00	9,630.00
188	MONULPIRAVIR 200 MG	ED	40'S	0	30	210	231	0	20	470.00	9,400.00	5	2,350.00	5	2,350.00	5	2,350.00	5	2,350.00	9,400.00
189	MORPHINE SULFATE INJ 10 MG/ML	ED	1	230	57	0	0	0	100	6.50	650.00	25	162.50	25	162.50	25	162.50	25	162.50	650.00
190	MORPHINE SULFATE SR TAB 20 MG	ED	28	11	0	0	0	0	2	730.00	1,460.00	1	730.00	0	0.00	1	730.00	0	0.00	1,460.00
191	MORPHINE SULFATE TAB 10 MG	ED	100	0	5	4	4	0	10	130.00	1,300.00	0	0.00	5	650.00	0	0.00	5	650.00	1,300.00
192	MULTIVITAMIN SYRUP60 ML.	ED	1 BOT	200	342	331	364	171	200	11.77	2,354.00	50	588.50	50	588.50	50	588.50	50	588.50	2,354.00
193	MULTIVITAMIN TAB.	ED	1000 TAB	80	86	86	95	8	80	190.00	15,200.00	20	3,800.00	20	3,800.00	20	3,800.00	20	3,800.00	15,200.00
194	N.S.S. FOR IRRIGAT.1000 ML.	ED	1 BOT	2,800	2,333	2,988	3,287	66	3000	23.00	69,000.00	750	17,250.00	750	17,250.00	750	17,250.00	750	17,250.00	69,000.00

1.1แผนปฏิบัติการจัดซื้อยาโรงพยาบาลปากพะยูน ประจำปีงบประมาณ 2567

ลำดับ	รายการ	ประเภท	ขนาดบรรจุ	อัตราการใช้ 3 ปี			ปริมาณการใช้ปี 67	ปริมาณคงคลังยกมา	ปริมาณการจัดซื้อปี 67	ราคาต่อหน่วย/บาท	ปริมาณการจัดซื้อปี 67 (บาท)	งวดที่ 1 (ตค - ธค)		งวดที่ 2 (มค - มีค)		งวดที่ 3 (เม ย - มิย)		งวดที่ 4 (กค - กย)		รวมมูลค่า (บาท)
				ปี 64	ปี 65	ปี 66						จำนวน	มูลค่า	จำนวน	มูลค่า	จำนวน	มูลค่า	จำนวน	มูลค่า	
195	N.S.S.0.45% 1000 ML.	ED	1 BOT	35	0	24	26	0	30	28.50	855.00	10	285.00	10	285.00	10	285.00	0	0.00	855.00
196	N.S.S.100 ML.	ED	1 BOT	11,300	6,049	11,600	12,760	533	12000	12.00	144,000.00	3000	36,000.00	3000	36,000.00	3000	36,000.00	3000	36,000.00	144,000.00
197	N.S.S.1000 ML.	ED	1 BOT	4,830	3,101	5,798	6,378	78	6000	27.00	162,000.00	1500	40,500.00	1500	40,500.00	1500	40,500.00	1500	40,500.00	162,000.00
198	N.S.S.3 % 500 ML.	ED	1 BOT	0	23	48	53	0	50	32.00	1,600.00	10	320.00	10	320.00	10	320.00	20	640.00	1,600.00
199	N.S.S.500 ML.	ED	1 BOT	140	206	120	132	0	150	23.00	3,450.00	40	920.00	40	920.00	40	920.00	30	690.00	3,450.00
200	NALOXONE 0.4 MG/ML INJ 1 ML	ED	1 AMP	5	0	5	5	0	5	203.00	1,015.00	1	203.00	1	203.00	1	203.00	2	406.00	1,015.00
201	NAPROXEN TAB. 250 MG	ED	500	55	56	55	61	15	40	535.00	21,400.00	10	5,350.00	10	5,350.00	10	5,350.00	10	5,350.00	21,400.00
202	NEOSTIGMINE INJ.2.5 MG./ML.	ED	1	2	6	6	7	0	10	20.00	200.00	2	40.00	3	60.00	3	60.00	2	40.00	200.00
203	NEVIRAPINE SYRUP	ED	60 ML	2	5	6	7	0	5	65.00	325.00	1	65.00	1	65.00	1	65.00	2	130.00	325.00
204	NICARDIPINE 2 MG/2 ML INJ	ED	1	450	103	144	158	10	100	42.00	4,200.00	25	1,050.00	25	1,050.00	25	1,050.00	25	1,050.00	4,200.00
205	NIFEDIPINE 5 MG	ED	100	2	11	10	0	10	4	75.00	300.00	1	75.00	1	75.00	1	75.00	1	75.00	300.00
206	NIFEDIPINE SR 20 MG	ED	100's	57	150	148	162	27	140	63.20	8,848.00	35	2,212.00	35	2,212.00	35	2,212.00	35	2,212.00	8,848.00
207	NOREPINEPHRINE 4 MG. INJ.	ED	AMP	140	57	92	102	23	80	33.17	2,653.60	20	663.40	20	663.40	20	663.40	20	663.40	2,653.60

1.1 แผนปฏิบัติการจัดซื้อยาโรงพยาบาลปากพะยูน ประจำปีงบประมาณ 2567

ลำดับ	รายการ	ประเภท	ขนาดบรรจุ	อัตราการใช้ 3 ปี			ปริมาณการใช้ปี 67	ปริมาณคงคลังยกมา	ปริมาณการจัดซื้อปี 67	ราคาต่อหน่วย/บาท	ประมาณการจัดซื้อปี 67 (บาท)	งวดที่ 1 (ตค - ธค)		งวดที่ 2 (มค - มีค)		งวดที่ 3 (เม ย - มิย)		งวดที่ 4 (กค - กย)		รวมมูลค่า (บาท)
				ปี 64	ปี 65	ปี 66						จำนวน	มูลค่า	จำนวน	มูลค่า	จำนวน	มูลค่า	จำนวน	มูลค่า	
208	NORESTHISTERONE TAB.5 MG.	ED	100	11	9	11	12	7	10	150.00	1,500.00	2	300.00	3	450.00	2	300.00	3	450.00	1,500.00
209	NORFLOXACIN TAB. 400 MG.	ED	100	20	7	12	13	9	10	75.00	750.00	2	150.00	3	225.00	2	150.00	3	225.00	750.00
210	NORTRIPTYLINE TAB.10 MG.	ED	1,000	5	5	4	4	0	5	515.00	2,575.00	1	515.00	1	515.00	1	515.00	2	1,030.00	2,575.00
211	NOVOMIX 70:30 PENFILL	ED	1	0	0	24	26	10	20	176.55	3,531.00	5	882.75	5	882.75	5	882.75	5	882.75	3,531.00
212	NYSTATIN ORAL SUSPENSION	ED	1	0	27	14	16	72	12	23.00	276.00	0	0.00	0	0.00	12	276.00	0	0.00	276.00
213	OFLOXACIN TAB.200 MG.	ED	100	95	64	82	90	17	60	72.00	4,320.00	15	1,080.00	15	1,080.00	15	1,080.00	15	1,080.00	4,320.00
214	OLIVE OIL 450 ML	ED	1	1	2	2	3	1	5	122.00	610.00	1	122.00	1	122.00	1	122.00	2	244.00	610.00
215	OMEPRAZOLE CAP.20 MG.	ED	100	4,390	4,088	4,331	4,764	622	4000	55.00	220,000.00	1000	55,000.00	1000	55,000.00	1000	55,000.00	1000	55,000.00	220,000.00
216	OMEPRAZOLE SOD. INJ.40 MG.	ED	1	1,000	560	1,116	1,228	220	800	13.65	10,920.00	200	2,730.00	200	2,730.00	200	2,730.00	200	2,730.00	10,920.00
217	ORAL CONTRACEPTIVE	ED	1	3,085	2,314	2,287	2,516	424	2000	4.50	9,000.00	500	2,250.00	500	2,250.00	500	2,250.00	500	2,250.00	9,000.00
218	ORAL CONTRACEPTIVE BLD (EXLUTON)	ED	1	325	237	209	230	85	200	62.00	12,400.00	50	3,100.00	50	3,100.00	50	3,100.00	50	3,100.00	12,400.00
219	ORS รสส้ม	NFD	1 ซอง	24,750	24,503	36,732	40,405	2,560	36000	1.28	46,080.00	9000	11,520.00	9000	11,520.00	9000	11,520.00	9000	11,520.00	46,080.00
220	OSELTAMIVIR 75 MG	ED	250 TAB	3	0	14	16	0	10	6,250.00	62,500.00	2	12,500.00	3	18,750.00	2	12,500.00	3	18,750.00	62,500.00

1.1แผนปฏิบัติการจัดซื้อยาโรงพยาบาลปากพะยูน ประจำปีงบประมาณ 2567

ลำดับ	รายการ	ประเภท	ขนาดบรรจุ	อัตราการใช้ 3 ปี			ปริมาณการใช้ปี 67	ปริมาณคงคลังยกมา	ปริมาณการจัดซื้อปี 67	ราคาต่อหน่วย/บาท	ปริมาณการจัดซื้อปี 67 (บาท)	งวดที่ 1 (ตค - ธค)		งวดที่ 2 (มค - มีค)		งวดที่ 3 (เม ย - มิย)		งวดที่ 4 (กค - กย)		รวมมูลค่า (บาท)
				ปี 64	ปี 65	ปี 66						จำนวน	มูลค่า	จำนวน	มูลค่า	จำนวน	มูลค่า	จำนวน	มูลค่า	
221	OXYTOCIN INJ.10 U./ML.	ED	1	345	286	432	475	40	400	11.60	4,640.00	100	1,160.00	100	1,160.00	100	1,160.00	100	1,160.00	4,640.00
222	PARACETAMOL SYRUP120 MG./5ML.	ED	1	7,130	8,335	9,228	10,151	1,321	8000	9.00	72,000.00	2000	18,000.00	2000	18,000.00	2000	18,000.00	2000	18,000.00	72,000.00
223	PARACETAMOL TAB.325 MG.	ED	1,000	17	24	25	28	7	20	240.00	4,800.00	5	1,200.00	5	1,200.00	5	1,200.00	5	1,200.00	4,800.00
224	PARACETAMOL TAB.500 MG.	ED	1,000	650	627	494	544	49	600	290.00	174,000.00	150	43,500.00	150	43,500.00	150	43,500.00	150	43,500.00	174,000.00
225	PCEC RABIES VACCINE	ED	1	2,050	1,994	1,168	1,284	195	1000	260.00	260,000.00	250	65,000.00	250	65,000.00	250	65,000.00	250	65,000.00	260,000.00
226	PENICILLIN G INJ. 5 MU.	ED	1	346	0	360	396	0	50	21.00	1,050.00	0	0.00	25	525.00	25	525.00	0	0.00	1,050.00
227	PERPHENAZINE TAB.4 MG.	ED	1,000	2	1	1	1	2	1	330.00	330.00	0	0.00	0	0.00	0	0.00	1	330.00	330.00
228	PERPHENAZINE TAB.8 MG.	ED	500	34	38	37	41	0	40	234.00	9,360.00	10	2,340.00	10	2,340.00	10	2,340.00	10	2,340.00	9,360.00
229	PETHIDINE INJ 50MG/ML	ED	1	40	10	0	0	0	50	6.50	325.00	0	0.00	50	325.00	0	0.00	0	0.00	325.00
230	PHENOBARBITAL TAB. 30 MG.	ED	1,000	15	21	16	17	3	20	128.40	2,568.00	5	642.00	5	642.00	5	642.00	5	642.00	2,568.00
231	PHENYLTOIN INJ 5 MG	ED	AMP	80	103	120	132	7	100	172.00	17,200.00	25	4,300.00	25	4,300.00	25	4,300.00	25	4,300.00	17,200.00
232	PHENYTOIN CAP.100 MG.	ED	1,000	45	49	44	49	14	40	450.00	18,000.00	10	4,500.00	10	4,500.00	10	4,500.00	10	4,500.00	18,000.00
233	PIOGLITAZONE TAB.30 MG.	ED	500	435	223	168	185	46	120	300.00	36,000.00	30	9,000.00	30	9,000.00	30	9,000.00	30	9,000.00	36,000.00

1.1แผนปฏิบัติการจัดซื้อยาโรงพยาบาลปากพะยูน ประจำปีงบประมาณ 2567

ลำดับ	รายการ	ประเภท	ขนาดบรรจุ	อัตรการใช้ 3 ปี			ปริมาณการใช้ปี 67	ปริมาณคงคลังยกมา	ปริมาณการจัดซื้อปี 67	ราคาต่อหน่วย/บาท	ปริมาณการจัดซื้อปี 67 (บาท)	งวดที่ 1 (ตค - ธค)		งวดที่ 2 (มค - มีค)		งวดที่ 3 (เม ย - มิย)		งวดที่ 4 (กค - กย)		รวมมูลค่า (บาท)
				ปี 64	ปี 65	ปี 66						จำนวน	มูลค่า	จำนวน	มูลค่า	จำนวน	มูลค่า	จำนวน	มูลค่า	
234	POLYOPH EYE DROP 10 ML.	ED	1	400	283	432	475	360	300	17.56	5,268.00	75	1,317.00	75	1,317.00	75	1,317.00	75	1,317.00	5,268.00
235	POTASSIUM CHLORIDE INJ.20 MEQ./10ML.	ED	1 AMP	109	183	252	277	80	200	6.40	1,280.00	50	320.00	50	320.00	50	320.00	50	320.00	1,280.00
236	POTASSIUM CHLORIDE TAB. 500 MG.	ED	500 TAB	27	22	18	20	3	20	315.00	6,300.00	5	1,575.00	5	1,575.00	5	1,575.00	5	1,575.00	6,300.00
237	POTASSIUM CHOLRIDE ELIXIR 500 MG/5ML 60 ML	ED	1 BOT	900	629	900	990	100	800	14.00	11,200.00	200	2,800.00	200	2,800.00	200	2,800.00	200	2,800.00	11,200.00
238	POVIDONE IODINE 15 ML	ED	15 ML	200	41	1,248	1,373	0	500	8.00	4,000.00	150	1,200.00	100	800.00	150	1,200.00	100	800.00	4,000.00
239	POVIDONE IODINE SOL.10% 1 GAL	ED	1	9	16	13	15	1	12	670.00	8,040.00	3	2,010.00	3	2,010.00	3	2,010.00	3	2,010.00	8,040.00
240	POVIDONE IODINE SOL.10%, 450 ML.	ED	1	370	226	259	285	98	200	82.00	16,400.00	50	4,100.00	50	4,100.00	50	4,100.00	50	4,100.00	16,400.00
241	PRALIDOXIME 1 GM INJ	ED	1	6	2	2	3	0	4	750.00	3,000.00	1	750.00	1	750.00	1	750.00	1	750.00	3,000.00
242	PREDNISOLONE TAB.5 MG.	ED	500	40	49	62	69	5	80	175.58	14,046.40	20	3,511.60	20	3,511.60	20	3,511.60	20	3,511.60	14,046.40
243	PROCATEROL 10 MG	ED	100	9	6	10	11	4	10	304.95	3,049.50	2	609.90	3	914.85	3	914.85	2	609.90	3,049.50
244	PROPRANOLOL TAB.10 MG.	ED	500	240	198	197	216	6	160	123.00	19,680.00	40	4,920.00	40	4,920.00	40	4,920.00	40	4,920.00	19,680.00
245	PROPRANOLOL TAB.40 MG.	ED	500	25	24	22	24	1	40	350.00	14,000.00	10	3,500.00	10	3,500.00	10	3,500.00	10	3,500.00	14,000.00
246	PROPYLTHIOURACIL TAB.50 MG.	ED	500	50	41	18	20	4	20	267.00	5,340.00	5	1,335.00	5	1,335.00	5	1,335.00	5	1,335.00	5,340.00

1.1แผนปฏิบัติการจัดซื้อยาโรงพยาบาลปากพะยูน ประจำปีงบประมาณ 2567

ลำดับ	รายการ	ประเภท	ขนาดบรรจุ	อัตราการใช้ 3 ปี			ปริมาณการใช้ปี 67	ปริมาณคงคลังยกมา	ปริมาณการจัดซื้อปี 67	ราคาต่อหน่วย/บาท	ปริมาณการจัดซื้อปี 67 (บาท)	งวดที่ 1 (ตค - ธค)		งวดที่ 2 (มค - มีค)		งวดที่ 3 (เม ย - มิย)		งวดที่ 4 (กค - กย)		รวมมูลค่า (บาท)
				ปี 64	ปี 65	ปี 66						จำนวน	มูลค่า	จำนวน	มูลค่า	จำนวน	มูลค่า	จำนวน	มูลค่า	
247	RABIES ANTISERUM INJ.200 IU./5 ML.	ED	1	115	69	152	168	20	120	408.00	48,960.00	30	12,240.00	30	12,240.00	30	12,240.00	30	12,240.00	48,960.00
248	REMDISIVIR 200 MG INJ	ED	VIAL	0	80	0	0	0	30	171.20	5,136.00	0	0.00	15	2,568.00	0	0.00	15	2,568.00	5,136.00
249	RISPERIDONE 1 MG	ED	60	550	437	551	606	151	400	120.00	48,000.00	100	12,000.00	100	12,000.00	100	12,000.00	100	12,000.00	48,000.00
250	ROXITHROMYCIN TAB.150 MG.	ED	100	33	17	20	22	31	10	114.00	1,140.00	2	228.00	3	342.00	2	228.00	3	342.00	1,140.00
251	RUBBING ALCOHOL450 ML.	ED	1	950	3,469	2,038	2,241	539	1600	27.82	44,512.00	400	11,128.00	400	11,128.00	400	11,128.00	400	11,128.00	44,512.00
252	SALBUTAMOL INHALER 400 DOSE	ED	1	2,180	1,777	1,315	1,447	256	1200	34.24	41,088.00	300	10,272.00	300	10,272.00	300	10,272.00	300	10,272.00	41,088.00
253	SALBUTAMOL SOL. 0.5% 20 ML	ED	1	235	199	352	387	38	400	37.45	14,980.00	100	3,745.00	100	3,745.00	100	3,745.00	100	3,745.00	14,980.00
254	SALBUTAMOL SYRUP 2 MG./5ML.,60ML	ED	1	500	631	557	612	119	400	10.00	4,000.00	100	1,000.00	100	1,000.00	100	1,000.00	100	1,000.00	4,000.00
255	SALBUTAMOL TAB.2 MG.	ED	1,000	18	21	19	21	15	20	105.00	2,100.00	5	525.00	5	525.00	5	525.00	5	525.00	2,100.00
256	SALMETEROL+FLUTICASONE EVOHALER 120 DOSE(25+125)MG.	ED	1 BOT	1,800	1,577	2,484	2,732	240	2000	129.47	258,940.00	500	64,735.00	500	64,735.00	500	64,735.00	500	64,735.00	258,940.00
257	SCABICIDE EMULSION 25% W/V 450 ML	ED	1 BOT	18	17	14	16	0	20	107.00	2,140.00	5	535.00	5	535.00	5	535.00	5	535.00	2,140.00
258	SCABICIDE EMULSION 25% W/V 60 ML	ED	60 ML	240	223	431	474	161	400	18.19	7,276.00	100	1,819.00	100	1,819.00	100	1,819.00	100	1,819.00	7,276.00
259	SERETIDE ACCUGALER (50/250)	ED	BOTT	9	174	336	370	45	200	462.24	92,448.00	50	23,112.00	50	23,112.00	50	23,112.00	50	23,112.00	92,448.00

1.1แผนปฏิบัติการจัดซื้อยาโรงพยาบาลปากพะยูน ประจำปีงบประมาณ 2567

ลำดับ	รายการ	ประเภท	ขนาดบรรจุ	อัตรากาการใช้ 3 ปี			ปริมาณการใช้ปี 67	ปริมาณคงคลังยกมา	ปริมาณการจัดซื้อปี 67	ราคาต่อหน่วย/บาท	ประมาณการจัดซื้อปี 67 (บาท)	งวดที่ 1 (ตค - ธค)		งวดที่ 2 (มค - มีค)		งวดที่ 3 (เม ย - มิย)		งวดที่ 4 (กค - กย)		รวมมูลค่า (บาท)
				ปี 64	ปี 65	ปี 66						จำนวน	มูลค่า	จำนวน	มูลค่า	จำนวน	มูลค่า	จำนวน	มูลค่า	
260	SERTALINE 50 MG	ED	30	415	447	596	656	152	500	64.20	32,100.00	150	9,630.00	150	9,630.00	100	6,420.00	100	6,420.00	32,100.00
261	SILVER SULFADIAZINE 1%- 450G.	ED	1	3	5	1	1	2	10	275.00	2,750.00	2	550.00	3	825.00	2	550.00	3	825.00	2,750.00
262	SIMETHICONE DROP,15 ML.40MG./0.6ML.	ED	1	254	285	414	455	112	300	14.00	4,200.00	100	1,400.00	100	1,400.00	100	1,400.00	0	0.00	4,200.00
263	SIMETHICONE TAB.80 MG.	ED	500	200	181	198	218	28	200	192.60	38,520.00	50	9,630.00	50	9,630.00	50	9,630.00	50	9,630.00	38,520.00
264	SIMVASTATIN TAB.20 MG.	ED	100 TAB	13,400	16,139	14,988	16,487	157	14000	48.15	674,100.00	3500	168,525.00	3500	168,525.00	3500	168,525.00	3500	168,525.00	674,100.00
265	SODIUM BICARBONATE INJ.7.5 % IN 50 ML.	ED	1 AMP	75	57	48	53	30	40	30.00	1,200.00	10	300.00	10	300.00	10	300.00	10	300.00	1,200.00
266	SODIUM BICARBONATE TAB.300 MG.	ED	1,000	35	29	34	37	13	20	68.00	1,360.00	5	340.00	5	340.00	5	340.00	5	340.00	1,360.00
267	SODIUM PHOSPHATE ENEMA 133 ML	ED	1 BOT	440	394	401	441	55	300	37.00	11,100.00	75	2,775.00	75	2,775.00	75	2,775.00	75	2,775.00	11,100.00
268	SPECIAL MOUTH WASH	ED	1 BOT	276	329	446	491	96	300	19.26	5,778.00	75	1,444.50	75	1,444.50	75	1,444.50	75	1,444.50	5,778.00
269	SPIRIVA DPI 18 MCG	ED	BOTT	28	51	276	304	15	210	499.69	104,934.90	60	29,981.40	50	24,984.50	50	24,984.50	50	24,984.50	104,934.90
270	SPIRONOLACTONE TAB.100 MG.	ED	100	13	17	18	20	0	20	300.00	6,000.00	5	1,500.00	5	1,500.00	5	1,500.00	5	1,500.00	6,000.00
271	SPIRONOLECTONE TAB.25 MG.	ED	500	90	120	28	30	2	30	375.00	11,250.00	10	3,750.00	10	3,750.00	10	3,750.00	0	0.00	11,250.00
272	STERILE WATER FOR INJECTION 10 ML.	ED	50 AMP	90	76	91	100	10	100	85.00	8,500.00	25	2,125.00	25	2,125.00	25	2,125.00	25	2,125.00	8,500.00

1.1แผนปฏิบัติการจัดซื้อยาโรงพยาบาลปากพะยูน ประจำปีงบประมาณ 2567

ลำดับ	รายการ	ประเภท	ขนาดบรรจุ	อัตราการใช้ 3 ปี			ปริมาณการใช้ปี 67	ปริมาณคงคลังยกมา	ปริมาณการจัดซื้อปี 67	ราคาต่อหน่วย/บาท	ประมาณการจัดซื้อปี 67 (บาท)	งวดที่ 1 (ตค - ธค)		งวดที่ 2 (มค - มีค)		งวดที่ 3 (เม ย - มิย)		งวดที่ 4 (กค - กย)		รวมมูลค่า (บาท)
				ปี 64	ปี 65	ปี 66						จำนวน	มูลค่า	จำนวน	มูลค่า	จำนวน	มูลค่า	จำนวน	มูลค่า	
273	STERILE WATER FOR INJECTION 1000 ML.	ED	BOTT	0	100	638	702	77	600	27.00	16,200.00	150	4,050.00	150	4,050.00	150	4,050.00	150	4,050.00	16,200.00
274	STERILE WATER FOR IRRIGATION 1000 ML	ED	1 BOT	515	442	638	702	77	600	26.50	15,900.00	150	3,975.00	150	3,975.00	150	3,975.00	150	3,975.00	15,900.00
275	STREPTOKINASE 1.5 ล้าน IU	ED	1	10	7	7	8	5	5	5,400.00	27,000.00	1	5,400.00	2	10,800.00	1	5,400.00	1	5,400.00	27,000.00
276	SYMBICORT DPI 60 DOSE	ED	BOTT	15	37	58	63	2	50	488.00	24,400.00	15	7,320.00	15	7,320.00	10	4,880.00	10	4,880.00	24,400.00
277	TERBUTALINE INJ.0.5 MG./ML.	ED	1	57	149	48	53	30	50	8.56	428.00	15	128.40	10	85.60	15	128.40	10	85.60	428.00
278	TERRAMYCIN EYE OINTMENT 4 gm	ED	1 TUBE	3	6	16	17	0	20	29.96	599.20	5	149.80	5	149.80	5	149.80	5	149.80	599.20
279	TETANUS ANTITOXIN INJ.HUMAN	ED	1	6	3	1	1	2	5	422.65	2,113.25	2	845.30	1	422.65	1	422.65	1	422.65	2,113.25
280	TETRACAINE E.D.0.5%	ED	1	13	11	13	15	0	15	96.30	1,444.50	0	0.00	5	481.50	5	481.50	5	481.50	1,444.50
281	THEOPHYLLINE TAB. 200 MG.	ED	100	680	646	568	624	32	600	88.00	52,800.00	150	13,200.00	150	13,200.00	150	13,200.00	150	13,200.00	52,800.00
282	THIORIDAZINE TAB.100 MG.	ED	1,000	2	1	1	1	0	2	2,340.00	4,680.00	1	2,340.00	0	0.00	1	2,340.00	0	0.00	4,680.00
283	TRAMADOL CAP.50 MG.	ED	250	175	218	228	251	50	200	215.00	43,000.00	50	10,750.00	50	10,750.00	50	10,750.00	50	10,750.00	43,000.00
284	TRAMADOL INJ. 50 MG./ML.	ED	1	1,800	1,543	1,620	1,782	400	1200	4.20	5,040.00	300	1,260.00	300	1,260.00	300	1,260.00	300	1,260.00	5,040.00
285	TRAZODONE 50 MG	ED	500	4	6	7	8	3	10	640.00	6,400.00	2	1,280.00	3	1,920.00	2	1,280.00	3	1,920.00	6,400.00

1.1แผนปฏิบัติการจัดซื้อยาโรงพยาบาลปากพะยูน ประจำปีงบประมาณ 2567

ลำดับ	รายการ	ประเภท	ขนาดบรรจุ	อัตราการใช้ 3 ปี			ปริมาณการใช้ปี 67	ปริมาณคงคลังยกมา	ปริมาณการจัดซื้อปี 67	ราคาต่อหน่วย/บาท	ประมาณการจัดซื้อปี 67 (บาท)	งวดที่ 1 (ตค - ธค)		งวดที่ 2 (มค - มีค)		งวดที่ 3 (เมย - มิย)		งวดที่ 4 (กค - กย)		รวมมูลค่า (บาท)
				ปี 64	ปี 65	ปี 66						จำนวน	มูลค่า	จำนวน	มูลค่า	จำนวน	มูลค่า	จำนวน	มูลค่า	
286	TRIAMCINOLONE CR.0.02% 5 GM.	ED	1	1,070	997	997	1,097	172	800	8.00	6,400.00	200	1,600.00	200	1,600.00	200	1,600.00	200	1,600.00	6,400.00
287	TRIAMCINOLONE CR.0.1% 5 GM.	ED	1	4,400	3,483	5,287	5,816	788	5000	8.00	40,000.00	1250	10,000.00	1250	10,000.00	1250	10,000.00	1250	10,000.00	40,000.00
288	TRIAMCINOLONE INJ.50 MG/5ML(10)	ED	1	20	14	12	13	19	10	60.00	600.00	2	120.00	3	180.00	2	120.00	3	180.00	600.00
289	TRIAMCINOLONE ORAL GEL 1GM.	ED	1 ซอง	1,366	1,103	1,393	1,533	200	1200	3.00	3,600.00	300	900.00	300	900.00	300	900.00	300	900.00	3,600.00
290	TRIFERDINE 150 MG	ED	30 TAB	1,670	1,269	2,053	2,259	187	1800	25.00	45,000.00	450	11,250.00	450	11,250.00	450	11,250.00	450	11,250.00	45,000.00
291	TRIFLUOPERAZINE TAB.5 MG.	ED	1,000	2	2	2	3	1	2	336.50	673.00	1	336.50	0	0.00	1	336.50	0	0.00	673.00
292	TRIHENXYPHENIDYL TAB.2 MG.	ED	500	50	35	38	42	11	40	104.81	4,192.40	10	1,048.10	10	1,048.10	10	1,048.10	10	1,048.10	4,192.40
293	TRIHENXYPHENIDYL TAB.5 MG.	ED	500	46	41	42	46	23	30	169.06	5,071.80	5	845.30	10	1,690.60	5	845.30	10	1,690.60	5,071.80
294	UREA 10% CREAM 450 MG	ED	450 GM	0	1	5	5	1	5	267.50	1,337.50	1	267.50	1	267.50	1	267.50	2	535.00	1,337.50
295	VITAMIN B COMPLEX INJ.2 ML.	ED	1 AMP	350	69	444	488	320	200	4.50	900.00	50	225.00	50	225.00	50	225.00	50	225.00	900.00
296	VITAMIN B COMPLEX TAB.	ED	1000 TAB	525	399	420	462	99	400	120.62	48,248.00	100	12,062.00	100	12,062.00	100	12,062.00	100	12,062.00	48,248.00
297	VITAMIN B1 10 MG	ED	1,000	4	7	10	11	1	10	251.45	2,514.50	2	502.90	3	754.35	2	502.90	3	754.35	2,514.50
298	VITAMIN B6 TAB.10 MG.	ED	1000 TAB	30	24	19	21	5	20	230.00	4,600.00	5	1,150.00	5	1,150.00	5	1,150.00	5	1,150.00	4,600.00

1.1แผนปฏิบัติการจัดซื้อยาโรงพยาบาลปากพะยูน ประจำปีงบประมาณ 2567

ลำดับ	รายการ	ประเภท	ขนาดบรรจุ	อัตราการใช้ 3 ปี			ปริมาณการใช้ปี 67	ปริมาณคงคลังยกมา	ปริมาณการจัดซื้อปี 67	ราคาต่อหน่วย/บาท	ปริมาณการจัดซื้อปี 67 (บาท)	งวดที่ 1 (ตค - ธค)		งวดที่ 2 (มค - มีค)		งวดที่ 3 (เม ย - มิย)		งวดที่ 4 (กค - กย)		รวมมูลค่า (บาท)
				ปี 64	ปี 65	ปี 66						จำนวน	มูลค่า	จำนวน	มูลค่า	จำนวน	มูลค่า	จำนวน	มูลค่า	
299	VITAMIN C TAB.100 MG.	ED	1000 TAB	50	42	77	84	0	80	185.00	14,800.00	20	3,700.00	20	3,700.00	20	3,700.00	20	3,700.00	14,800.00
300	VITAMIN D2	ED	500	2	0	2	3	0	1	1,070.00	1,070.00	0	0.00	0	0.00	1	1,070.00	0	0.00	1,070.00
301	VITAMIN K1 INJ.1 MG.	ED	1	115	170	493	543	90	400	10.20	4,080.00	100	1,020.00	100	1,020.00	100	1,020.00	100	1,020.00	4,080.00
302	WAFARIN 3 MG	ED	100	75	88	124	136	12	100	195.00	19,500.00	25	4,875.00	25	4,875.00	25	4,875.00	25	4,875.00	19,500.00
303	WAFARIN 5 MG	ED	100	80	73	49	54	8	60	225.00	13,500.00	15	3,375.00	15	3,375.00	15	3,375.00	15	3,375.00	13,500.00
304	WARFARIN 1 MG	ED	100	0	0	8	9	3	20	150.00	3,000.00	5	750.00	5	750.00	5	750.00	5	750.00	3,000.00
305	WHITFILED OINTMENT 15 GM	ED	15 GM	250	23	672	739	930	300	12.84	3,852.00	0	0.00	100	1,284.00	100	1,284.00	100	1,284.00	3,852.00
306	ZIDOVUDINE SYRUP	ED	BOTT	2	2	11	12	0	5	50.00	250.00	1	50.00	1	50.00	1	50.00	2	100.00	250.00
307	ยาชุดน้ำท่วม	ED	กล่อง	1,600	47	24	26	480	300	50.00	15,000.00	0	0.00	0	0.00	150	7,500.00	150	7,500.00	15,000.00
	สรุปมูลค่ายาในบัญชียาหลักแห่งชาติ									8,146,591.12			2,018,095.93		2,089,400.19		1,989,135.08		2,087,516.92	8,184,148.12

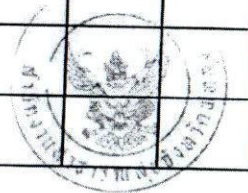

1.1แผนปฏิบัติการจัดซื้อยาโรงพยาบาลปากพะยูน ประจำปีงบประมาณ 2567

ลำดับ	รายการ	ประเภท	ขนาดบรรจุ	อัตราการใช้ 3 ปี			ปริมาณการใช้ปี 67	ปริมาณคงคลังยกมา	ปริมาณการจัดซื้อปี 67	ราคาต่อหน่วย/บาท	ประมาณการจัดซื้อปี 67 (บาท)	งวดที่ 1 (ตค - ธค)		งวดที่ 2 (มค - มีค)		งวดที่ 3 (เมย - มิย)		งวดที่ 4 (กค - กย)		รวมมูลค่า (บาท)	
				ปี 64	ปี 65	ปี 66						จำนวน	มูลค่า	จำนวน	มูลค่า	จำนวน	มูลค่า	จำนวน	มูลค่า		
	ยานอกบัญชียาหลักแห่งชาติ																				
1	ACETATE RINGER SOLUTION 1000	NED	1 BOT	10	0	10	11	10	20	39.00	780.00	5	195.00	5	195.00	5	195.00	5	195.00	780.00	
2	ACETYLCYSTEINE POWDER 200MG	NED	50 ซอง	4	40	52	57	8	80	73.83	5,906.40	20	1,476.60	20	1,476.60	20	1,476.60	20	1,476.60	5,906.40	
3	ALCOHOL HAND RUB	NED	1 GALL	94	14	50	60	0	60	190.00	11,400.00	15	2,850.00	15	2,850.00	15	2,850.00	15	2,850.00	11,400.00	
4	BACLOFEN 10 MG	NED	500	2	5	4	4	2	2	350.00	700.00	0	0.00	1	350.00	1	350.00	0	0.00	700.00	
5	BROMHEXINE 8 MG	NED	500	75	255	101	111	17	80	95.23	7,618.40	20	1,904.60	20	1,904.60	20	1,904.60	20	1,904.60	7,618.40	
6	BROMHEXINE SYR	NED	BOTT	0	0	1,380	1,518	600	800	10.00	8,000.00	200	2,000.00	200	2,000.00	200	2,000.00	200	2,000.00	8,000.00	
7	GELOFUSINE	NED	1 BOT	40	0	0	0	0	10	4.20	42.00	2	8.40	3	12.60	2	8.40	3	12.60	42.00	
8	HYDRALAZINE 20 MG. INJ	NED	1	250	80	48	53	0	40	241.82	9,672.80	10	2,418.20	10	2,418.20	10	2,418.20	10	2,418.20	9,672.80	
9	K Y JELLY 5 GM.	NED	1	0	0	1,478	1,626	620	2000	6.20	12,400.00	500	3,100.00	500	3,100.00	500	3,100.00	500	3,100.00	12,400.00	
10	MISOPROSTOL 200 MG	NED	1	10	0	0	0	0	20	10.46	209.20	5	52.30	5	52.30	5	52.30	5	52.30	209.20	
11	QUETIAPINE 25 MG	ED	30	0	0	50	0	0	40	171.20	6,848.00	10	1,712.00	10	1,712.00	10	1,712.00	10	1,712.00	6,848.00	

1.1 แผนปฏิบัติการจัดซื้อยาโรงพยาบาลปากพะยูน ประจำปีงบประมาณ 2567

ลำดับ	รายการ	ประเภท	ขนาดบรรจุ	อัตราการใช้ 3 ปี			ปริมาณการใช้ปี 67	ปริมาณคงคลังยกมา	ปริมาณการจัดซื้อปี 67	ราคาต่อหน่วย/บาท	ปริมาณการจัดซื้อปี 67 (บาท)	งวดที่ 1 (ตค - ธค)		งวดที่ 2 (มค - มีค)		งวดที่ 3 (เม ย - มิย)		งวดที่ 4 (กค - กย)		รวมมูลค่า (บาท)
				ปี 64	ปี 65	ปี 66						จำนวน	มูลค่า	จำนวน	มูลค่า	จำนวน	มูลค่า	จำนวน	มูลค่า	
12	TOLPERISONE 50 MG TAB	NED	500	95	59	67	74	6	50	215.00	10,750.00	10	2,150.00	15	3,225.00	10	2,150.00	15	3,225.00	10,750.00
	สรุปมูลค่ายานอกบัญชียาหลัก					0	0				74,326.80		17,867.10		19,296.30		18,217.10		18,946.30	74,326.80

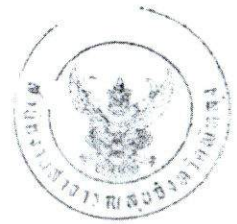

แผนจัดซื้อ

เวชภัณฑ์ยาสมุนไพร

1.2 แผนปฏิบัติการจัดซื้อยาสมุนไพรรักษาโรคปากพะยูน ประจำปีงบประมาณ 2567

ลำดับ	รายการ	ประเภท	ขนาดบรรจุ	อัตราการใช้ 3 ปี			ประมาณการใช้ปี 67	ปริมาณคงคลังยกมา	ปริมาณการจัดซื้อปี 67	ราคาต่อหน่วย/บาท	ประมาณการจัดซื้อปี 67 (บาท)	งวดที่ 1 (ตค - ธค)		งวดที่ 2 (มค - มีค)		งวดที่ 3 (เม ย - มิย)		งวดที่ 4 (กค - กย)		รวมมูลค่า (บาท)
				ปี 64	ปี 65	ปี 66						จำนวน	มูลค่า	จำนวน	มูลค่า	จำนวน	มูลค่า	จำนวน	มูลค่า	
	ยาในบัญชียาหลักแห่งชาติ																			
1	ยาขมิ้นชัน 250 MG	ED	500	116	70	90	108	12	10	403.00	4,030.00	0	0.00	5	2,015.00	0	0.00	5	2,015.00	4,030.00
2	ครีมพญายอ	ED	1 หลอด	420	217	350	420	34	300	18.50	5,550.00	0	0.00	100	1,850.00	100	1,850.00	100	1,850.00	5,550.00
3	ชาชงหญ้าดอกขาว	ED	8ซอง/pack	134	98	174	210	0	10	24.00	240.00	0	0.00	5	120.00	0	0.00	5	120.00	240.00
4	ธรมีสันหามาต	ED	500'S	0	2	8	10	9	10	390.00	3,900.00	2	780.00	3	1,170.00	2	780.00	3	1,170.00	3,900.00
5	น้ำมันกัญชาสูตรหอมเตชา	ED	ขวด	300	35	120	100	0	20	100.00	2,000.00	0	0.00	20	2,000.00	0	0.00	0	0.00	2,000.00
6	ฟ้าทะลายโจร 450 MG	ED	500	190	4141	200	240	43	10	442.50	4,425.00	0	0.00	5	2,212.50	0	0.00	5	2,212.50	4,425.00
7	มะขามแขก	ED	100's	560	660	900	900	80	800	40.00	32,000.00	200	8,000.00	200	8,000.00	200	8,000.00	200	8,000.00	32,000.00
8	ยาน้ำแก้ลมแก้เส้น	ED	60's	0	1	0	10	0	5	210.00	1,050.00	0	0.00	5	1,050.00	0	0.00	0	0.00	1,050.00
9	ยาชิงแคปซูล 250 mg	ED	10*10 's	188	88	144	120	35	100	63.00	6,300.00	25	1,575.00	25	1,575.00	25	1,575.00	25	1,575.00	6,300.00
10	ยาเขียวหอม	ED	100 's	30	25	12	15	5	15	475.00	7,125.00	4	1,900.00	3	1,425.00	4	1,900.00	4	1,900.00	7,125.00
11	ยาครีมบัวบก	ED	1*20 g	184	80	80	100	40	100	24.00	2,400.00	25	600.00	25	600.00	25	600.00	25	600.00	2,400.00
12	ยาจันทน์ลีลา	ED	1*100's	25	5	5	10	0	10	40.60	406.00	2	81.20	3	121.80	3	121.80	2	81.20	406.00

1.2 แผนปฏิบัติการจัดซื้อยาสมุนไพรรักษาโรคพยาธิปากพะยูม ประจำปีงบประมาณ 2567

ลำดับ	รายการ	ประเภท	ขนาดบรรจุ	อัตราการใช้ 3 ปี			ปริมาณการใช้ปี 67	ปริมาณคงคลังยกมา	ปริมาณการจัดซื้อปี 67	ราคาต่อหน่วย/บาท	ปริมาณการจัดซื้อปี 67 (บาท)	งวดที่ 1 (ตค - ธค)		งวดที่ 2 (มค - มีค)		งวดที่ 3 (เม ย - มิย)		งวดที่ 4 (กค - กย)		รวมมูลค่า (บาท)
				ปี 64	ปี 65	ปี 66						จำนวน	มูลค่า	จำนวน	มูลค่า	จำนวน	มูลค่า	จำนวน	มูลค่า	
13	ยาชาซงหนูก้อนเม็ด	ED	8ซอง/pack	70	59	110	100	7	20	24.00	480.00	5	120.00	5	120.00	5	120.00	5	120.00	480.00
14	ยาตรีผลา 2 g	ED	2*10 g	360	255	300	300	127	300	28.00	8,400.00	75	2,100.00	75	2,100.00	75	2,100.00	75	2,100.00	8,400.00
15	ยาเถาวัลย์เปรียง	ED	500	70	33	100	100	53	10	403.00	4,030.00	0	0.00	5	2,015.00	0	0.00	5	2,015.00	4,030.00
16	ยาทำลายพระสุเมรุ (แคปซูล)	ED	100 's	0	1.5	0	0	0	0	0.00	0.00	0	0.00	0	0.00	0	0.00	0	0.00	0.00
17	ยาธาตุนคร	ED	100 's	13	3	20	20	7	20	69.00	1,380.00	5	345.00	5	345.00	5	345.00	5	345.00	1,380.00
18	ยาธาตุนคร	ED	ขวด	2260	928	2970	3000	76	2400	15.00	36,000.00	600	9,000.00	600	9,000.00	600	9,000.00	600	9,000.00	36,000.00
19	ยาบำรุงโลหิต	ED	100 's	33	22	20	20	0	20	74.00	1,480.00	5	370.00	5	370.00	5	370.00	5	370.00	1,480.00
20	ยาเบญจกูล	ED	100 's	2	2	2	5	12	5	75.00	375.00	1	75.00	1	75.00	2	150.00	1	75.00	375.00
21	ยาประสะไพล	ED	100 's	35	25	40	40	13	40	72.00	2,880.00	10	720.00	10	720.00	10	720.00	10	720.00	2,880.00
22	ยาปราบชมพูทวีป	ED	100 's	8	5	95	100	16	100	75.00	7,500.00	25	1,875.00	25	1,875.00	25	1,875.00	25	1,875.00	7,500.00
23	ยาเพชรสังฆาต	ED	500'S	10	3	24	20	9	20	260.00	5,200.00	5	1,300.00	5	1,300.00	5	1,300.00	5	1,300.00	5,200.00
24	ยามะระซึก	ED	100 's	15	13	15	15	9	15	65.00	975.00	3	195.00	4	260.00	4	260.00	4	260.00	975.00
25	ยาเลือดงาม	ED	100 's	3	13	10	10	4	10	70.00	700.00	2	140.00	3	210.00	2	140.00	3	210.00	700.00

1.2 แผนปฏิบัติการจัดซื้อยาสมุไพรโรงพยาบาลปากพะยูน ประจำปีงบประมาณ 2567

ลำดับ	รายการ	ประเภท	ขนาดบรรจุ	อัตราการใช้ 3 ปี			ปริมาณการใช้ปี 67	ปริมาณคงคลังยกมา	ปริมาณการจัดซื้อปี 67	ราคาต่อหน่วย/บาท	ปริมาณการจัดซื้อปี 67 (บาท)	งวดที่ 1 (ตค - ธค)		งวดที่ 2 (มค - มีค)		งวดที่ 3 (เม ย - มิย)		งวดที่ 4 (กค - กย)		รวมมูลค่า (บาท)	
				ปี 64	ปี 65	ปี 66						จำนวน	มูลค่า	จำนวน	มูลค่า	จำนวน	มูลค่า	จำนวน	มูลค่า		
26	ยากุขไลยาซีน (แคปซูล)	ED	100 's	0	1	0	0	0	0.00	0.00	0	0.00	0	0.00	0	0.00	0	0.00	0	0.00	0.00
27	ยาสุทธิสารา 500 mg	ED	100 's	70	5	84	70	7	80	78.00	6,240.00	20	1,560.00	20	1,560.00	20	1,560.00	20	1,560.00	6,240.00	
28	ยาหอมเทพจิตร	ED	ซอง	145	99	220	200	14	200	220.00	44,000.00	50	11,000.00	50	11,000.00	50	11,000.00	50	11,000.00	44,000.00	
29	ยาหอมนวโกฐ	ED	100 's	0	5	15	15	7	20	44.00	880.00	5	220.00	5	220.00	5	220.00	5	220.00	880.00	
30	ยาห้าราก	ED	100 's	0	3	130	120	60	100	70.00	7,000.00	25	1,750.00	25	1,750.00	25	1,750.00	25	1,750.00	7,000.00	
31	ยาเหลืองปิดสมุทร	ED	30 's	95	68	55	50	17	50	80.00	4,000.00	15	1,200.00	10	800.00	15	1,200.00	10	800.00	4,000.00	
32	ยาอมมะแว้ง	ED	20 ซอง	300	260	550	500	20	420	68.00	28,560.00	100	6,800.00	100	6,800.00	100	6,800.00	120	8,160.00	28,560.00	
33	รางจืด	ED	8ซอง/pack	130	68	170	150	0	50	24.00	1,200.00	15	360.00	10	240.00	10	240.00	15	360.00	1,200.00	
34	ลูกประคบ	ED	1 ชิ้น	300	450	0	200	0	200	55.00	11,000.00	50	2,750.00	50	2,750.00	50	2,750.00	50	2,750.00	11,000.00	
	สรุปมูลค่ายาในบัญชียาหลักแห่งชาติ									241,706.00		54,816.20		65,649.30		56,726.80		64,513.70		241,706.00	

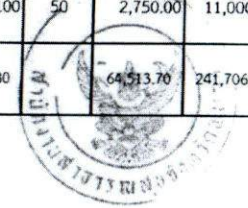

แผนจัดซื้อ
วัสดุเภสัชกรรม

1.1 แผนปฏิบัติการจัดซื้อวัสดุเวชกรรมโรงพยาบาลปากพะยูน ประจำปีงบประมาณ 2567

ลำดับ	รายการ	หน่วย	อัตราการใช้ 3 ปี			ประมาณการใช้ปี 67	ปริมาณคงคลังยกมา	ปริมาณการจัดซื้อปี 67	ราคาต่อหน่วย/บาท	ประมาณการจัดซื้อปี 67 (บาท)	งวดที่ 1 (ตค - ธค)		งวดที่ 2 (มค - มีค)		งวดที่ 3 (เม ย - มิย)		งวดที่ 4 (กค - กย)		รวมมูลค่า (บาท)
			ปี 64	ปี 65	ปี 66						จำนวน	มูลค่า	จำนวน	มูลค่า	จำนวน	มูลค่า	จำนวน	มูลค่า	
21	สมุดเบิกของ	เล่ม	30	30	30	30	0	20	58.00	1,160.00	5	290.00	5.00	290.00	5.00	290.00	5.00	290.00	1,160.00
25	แบบฟอร์มบันทึกยาเสพติด ยส 5 (มี copy)	เล่ม	15	15	20	20	0	20	150	3,000.00	20	3,000.00	-	-	-	-	-	-	3,000.00
	สรุปมูลค่าจัดซื้อวัสดุเวชกรรม								250,520.00										
												72,025.00		58,845.00		59,535.00		60,115.00	250,520.00



แผนจัดซื้อ

เวชภัณฑ์มีใช้ยาและวัสดุการแพทย์

4.1 แผนปฏิบัติการจัดซื้อเวชภัณฑ์มีชีวะและวัสดุการแพทย์

โรงพยาบาลปากพะยูน

ประจำปีงบประมาณ 2567

ลำดับ	รายการ	ขนาดบรรจุ หน่วย	อัตราการใช้ย้อนหลัง 3 ปี			ประมาณการ ในปี 67	ปริมาณ คงคลัง	ปริมาณ การ จัดซื้อ	ราคาต่อ หน่วย/บาท	ประมาณ การจัดซื้อ ปีงบประมาณ 67	งวดที่ 1(ต.ค.-		งวดที่ 2(ม.ค.-มี.ค.)		งวดที่ 3(เม.ย.-		งวดที่ 4(ก.ค.-		รวมมูลค่า	แผนก
			ปี64	ปี65	ปี66						จำนวน	มูลค่า	จำนวน	มูลค่า	จำนวน	มูลค่า	จำนวน	มูลค่า		
			ปี64	ปี65	ปี66															
1	APPLICATER 3" (COTTONDO	ห่อ	220	200	120	150	50	100	4.25	425	-	-	50	213	25	106	25	106	425	คลังพัสดุ
2	ALCOHOL COTTON BALL 0.3	ห่อ	2,940	7,480	8,400	7,950	2,950	5,000	4.20	21,000	500	2,100	1,500	6,300	1,500	6,300	1,500	6,300	21,000	คลังพัสดุ
3	APPLICATER 6" L (5 ก้าน/ห่อ S	ห่อ	14,000	10,750	12,000	11,500	1,500	10,000	2.50	25,000	2,500	6,250	2,500	6,250	2,500	6,250	2,500	6,250	25,000	คลังพัสดุ
4	APPLICATER 6" SIZE S (100 ซิ	ห่อ	63	20	35	65	35	30	25	750	-	-	10	250	10	250	10	250	750	คลังพัสดุ
5	APPLICATER 6" SIZE L (100 ซิ	ถุง	96	43	50	60	16	44	25.00	1,100	-	-	14	350	15	375	15	375	1,100	คลังพัสดุ
6	APPLICATER 6"S (5 ก้าน/ห่อ S	ห่อ	5,310	5,250	8,000	9,000	2,000	7,000	2.50	17,500	1,000	2,500	2,000	5,000	2,000	5,000	2,000	5,000	17,500	คลังพัสดุ
7	ARM SLING (เด็กผู้ชาย)	ชิ้น	20	18	12	20	3	17	50.00	850	2	100	5	250	5	250	5	250	850	คลังพัสดุ
8	ARM SLING (เด็กผู้หญิง)	ชิ้น	20	11	14	20	5	15	49.02	735	-	-	5	245	5	245	5	245	735	คลังพัสดุ
9	ARM SLING NO.L	ชิ้น	169	187	200	174	24	150	36.00	5,400	15	540	45	1,620	45	1,620	45	1,620	5,400	คลังพัสดุ
10	ARM SLING NO.M	ชิ้น	51	38	40	60	30	30	36.00	1,080	-	-	10	360	10	360	10	360	1,080	คลังพัสดุ
11	ARM SLING NO.S	ชิ้น	12	39	42	40	4	36	36.00	1,296	-	-	12	432	12	432	12	432	1,296	คลังพัสดุ
12	AUTOCLAVE TAPE 3/4	ม้วน	69	37	30	40	12	28	150.00	4,200	-	-	10	1,500	10	1,500	8	1,200	4,200	คลังพัสดุ
13	BLOOD SET	ชิ้น	160	180	200	200	50	150	30.00	4,500	-	-	50	1,500	50	1,500	50	1,500	4,500	คลังพัสดุ
14	CAST 3"	ม้วน	-	49	36	48	-	48	37.50	1,800	12	450	12	450	12	450	12	450	1,800	คลังพัสดุ
15	CAST 3" (SPRINT ROLL)	กล่อง	4	4	6	6	3	3	1,572.90	4,719	-	-	1	1,573	1	1,573	1	1,573	4,719	คลังพัสดุ
16	CAST 4" (SPRINT ROLL)	กล่อง	13	10	12	11	4	7	3,600.00	25,200	-	-	2	7,200	2	7,200	3	10,800	25,200	คลังพัสดุ
17	CAST 6" (SPRINT ROLL)	ม้วน	5	6	6	5	-	5	2,675.00	13,375	2	5,350	1	2,675	1	2,675	1	2,675	13,375	คลังพัสดุ
18	CHEST DRAIN CATHETER NO	ม้วน	2	7	5	8	6	2	250.00	500	-	-	-	-	1	250	1	250	500	คลังพัสดุ
19	CHEST DRAIN CATHETER NO	เส้น	5	9	6	10	6	4	250.00	1,000	-	-	-	-	2	500	2	500	1,000	คลังพัสดุ
20	CHEST DRAIN CATHETER NO	เส้น	2	5	5	10	6	4	250.00	1,000	-	-	-	-	2	500	2	500	1,000	คลังพัสดุ
21	CHROMIC CAT GUT no.0 เข็ม	กล่อง	1	1	2	2	-	2	850.00	1,700	1	850	1	850	-	-	-	-	1,700	คลังพัสดุ

22	CHROMIC CAT GUT no.2/0 เข็ม	กล่อง	5	5	10	10	4	6	449.40	2,696		-	2	899	2	899	2	899	2,696	คลังพัสดุ
23	CHROMIC CAT GUT no.2/0 เข็ม	กล่อง	7	8	6	8	-	8	850.00	6,800	2	1,700	2	1,700	2	1,700	2	1,700	6,800	คลังพัสดุ
24	CHROMIC CAT GUT no.3/0 เข็ม	กล่อง	3	4	2	4	3	1	449.40	449	-	-	-	-	-	-	1	449	449	คลังพัสดุ
25	CLAVICLE TRACTION NO.M	ชิ้น	3	-	3	10	8	2	250.00	500	-	-	-	-	1	250	1	250	500	คลังพัสดุ
26	CLAVICLE TRACTION NO.L	ชิ้น	-	3	4	20	12	8	220.00	1,760	-	-	2	440	2	440	4	880	1,760	คลังพัสดุ
27	CLAVICLE TRACTION NO.S	ชิ้น	-	-	2	15	11	4	250.00	1,000	-	-	-	-	2	500	2	500	1,000	คลังพัสดุ
28	CORD TAPE 3/8"	ม้วน	7	7	8	20	14	6	350.00	2,100	-	-	2	700	2	700	2	700	2,100	คลังพัสดุ
29	COTTON 0.35 GM.(100ก้อน/ถุง)	ถุง	295	195	200	200	-	200	62.06	12,412	50	3,103	50	3,103	50	3,103	50	3,103	12,412	คลังพัสดุ
30	COTTON 1.40 GM.(100ก้อน/ถุง)	ถุง	99	53	40	100	44	56	62.06	3,475	-	-	20	1,241	20	1,241	16	993	3,475	คลังพัสดุ
31	COTTON STERILE 1.40 GM (100ก้อน/ถุง)	ห่อ	250	110	120	150	10	140	13.00	1,820	35	455	35	455	35	455	35	455	1,820	คลังพัสดุ
32	COTTON STERILE 0.35 GM (100ก้อน/ถุง)	ห่อ	18,500	15,000	18,000	18,000	2,000	16,000	2.20	35,200	2,000	4,400	5,000	11,000	4,000	8,800	5,000	11,000	35,200	คลังพัสดุ
33	COTTON SUPPORT CAST 3"	โหล	3	2	4	5	1	4	321.00	1,284	1	321	1	321	1	321	1	321	1,284	คลังพัสดุ
34	COTTON SUPPORT CAST 4"	โหล	4	2	5	5	3	2	346.00	692	-	-	-	-	1	346	1	346	692	คลังพัสดุ
35	COTTON SUPPORT CAST 6"	โหล	1	3	4	5	3	2	642.00	1,284	-	-	-	-	1	642	1	642	1,284	คลังพัสดุ
36	CUTTING NEEDLEE NO.21	โหล	2	2	5	4	3	1	250.00	250	-	-	-	-	-	-	1	250	250	คลังพัสดุ
37	CUTTING NEEDLEE NO.24	โหล	2	3	4	4	3	1	250.00	250	-	-	-	-	-	-	1	250	250	คลังพัสดุ
38	CUTTING NEEDLE NO.32	โหล	4	3	6	5	2	3	250.00	750	-	-	1	250	1	250	1	250	750	คลังพัสดุ
39	DISPOSABLE SUIT (ผ้ากันเปื้อน)	ห่อ	8	19	22	25	8	17	248.00	4,216	-	-	6	1,488	6	1,488	5	1,240	4,216	คลังพัสดุ
40	DUODENAL TUBE NO.10	เส้น	5	12	8	20	17	3	7.80	23	-	-	-	-	3	23	-	-	23	คลังพัสดุ
41	DUODENAL TUBE NO.12	เส้น	7	40	55	50	-	50	7.80	390	20	156	10	78	10	78	10	78	390	คลังพัสดุ
42	DUODENAL TUBE NO.16	เส้น	177	280	300	300	155	145	7.80	1,131	-	-	50	390	50	390	45	351	1,131	คลังพัสดุ
43	DUODENAL TUBE NO.18	เส้น	40	27	30	50	18	32	8.00	256	-	-	10	80	10	80	12	96	256	คลังพัสดุ
44	E.T.TUBE NO.5.0 NON CUFF	เส้น	3	-	10	20	18	2	75.00	150	-	-	-	-	-	-	2	150	150	คลังพัสดุ
45	E.T.TUBE NO.5.5	เส้น	5	5	6	10	2	8	30.00	240	-	-	4	120	-	-	4	120	240	คลังพัสดุ
46	E.T.TUBE NO.6	เส้น	-	-	10	20	10	10	75.00	750	5	375	-	-	5	375	-	-	750	คลังพัสดุ
47	E.T.TUBE NO.6.5	เส้น	8	-	10	20	3	17	75.00	1,275	4	300	4	300	4	300	5	375	1,275	คลังพัสดุ
48	E.T.TUBE NO.7.0	เส้น	70	20	40	80	25	55	75.00	4,125	10	750	15	1,125	15	1,125	15	1,125	4,125	คลังพัสดุ

49	E.T.TUBE NO.7.5	เส้น	143	147	150	150	50	100	85.00	8,500	-	-	35	2,975	35	2,975	30	2,550	8,500	คลังพัสดุ
50	E.T.TUBE NO.8	เส้น	8	10	6	20	15	5	75.00	375	-	-		-	5	375	-	-	375	คลังพัสดุ
51	EKG CREAM (250 GM)	หลอด	2	6	4	6	3	3	240.00	720	-	-	1	240	1	240	1	240	720	คลังพัสดุ
52	ELASTIC BANDAGE 2"	ม้วน	120	144	160	120	36	84	8.00	672	-	-	36	288	24	192	24	192	672	คลังพัสดุ
53	ELASTIC BANDAGE 3"	ม้วน	312	276	380	240	60	180	11.25	2,025	-	-	60	675	60	675	60	675	2,025	คลังพัสดุ
54	ELASTIC BANDAGE 4"	ม้วน	456	456	500	480	-	480	14.58	6,998	120	1,750	120	1,750	120	1,750	120	1,750	6,998	คลังพัสดุ
55	ELASTIC BANDAGE 6"	ม้วน	228	264	300	288	24	264	21.25	5,610	66	1,403	66	1,403	66	1,403	66	1,403	5,610	คลังพัสดุ
56	ELECTRODE PAD	ถุง	45	43	48	50	25	25	650.00	16,250	-	-	10	6,500	5	3,250	10	6,500	16,250	คลังพัสดุ
57	EXTENSION TUBE 18"	เส้น	2,362	2,738	3,000	3,000	300	2,700	4.20	11,340	500	2,100	500	2,100	700	2,940	1,000	4,200	11,340	คลังพัสดุ
58	EYE PAD	ชิ้น	600	350	400	400	50	350	4.72	1,652	100	472	100	472	100	472	50	236	1,652	คลังพัสดุ
59	FINGER SPRINT 1/2"	ชิ้น	24	12	12	24	12	12	54.17	650	-	-	-	-	12	650	-	-	650	คลังพัสดุ
60	FINGER SPRINT 3/2"	ชิ้น	-	12	12	24	12	12	54.17	650	-	-	-	-	12	650	-	-	650	คลังพัสดุ
61	FINGER SPRINT 1"	ชิ้น	24	12	12	24	12	12	54.17	650	-	-	-	-	12	650	-	-	650	คลังพัสดุ
62	FOLEY CATHETER NO.10	เส้น	20	50	40	50	40	10	40.00	400	-	-	-	-	-	-	10	400	400	คลังพัสดุ
63	FOLEY CATHETER NO.12	เส้น	20	45	50	50	10	40	21.40	856	10	214	10	214	10	214	10	214	856	คลังพัสดุ
64	FOLEY CATHETER NO.14	เส้น	149	220	200	200	184	16	21.40	342	-	-	-	-	-	-	16	342	342	คลังพัสดุ
65	FOLEY CATHETER NO.16	เส้น	459	661	700	612	92	520	21.40	11,128	100	2,140	150	3,210	150	3,210	120	2,568	11,128	คลังพัสดุ
66	GAUZE 2"x2" (STERILE 10 ชิ้น)	ห่อ	5,700	7,880	6,400	5,960	1,960	4,000	3.00	12,000	500	1,500	1,500	4,500	1,000	3,000	1,000	3,000	12,000	คลังพัสดุ
67	GAUZE 2"x2" (100 ชิ้น/ห่อ)	ห่อ	633	469	500	600	237	363	20.00	7,260	-	-	100	2,000	100	2,000	163	3,260	7,260	คลังพัสดุ
68	GAUZE 3"x6" TOP(Sterile 10 ชิ้น)	ห่อ	3,690	2,050	2,100	2,500	1,200	1,300	4.00	5,200	-	-	450	1,800	450	1,800	400	1,600	5,200	คลังพัสดุ
69	GAUZE 3"x3" (100 ชิ้น/ห่อ)	ห่อ	1,015	1,083	900	800	40	760	32.00	24,320	200	6,400	200	6,400	200	6,400	160	5,120	24,320	คลังพัสดุ
70	GAUZE 3"x3" (STERILE 5 ชิ้น/ห่อ)	ห่อ	22,640	16,630	18,000	19,220	220	19,000	3.00	57,000	5,000	15,000	4,000	12,000	5,000	15,000	5,000	15,000	57,000	คลังพัสดุ
71	GAUZE 6"x8" (TOP) (1 ชิ้น/ห่อ)	ชิ้น	2,940	1,100	2,800	3,280	1,280	2,000	10.00	20,000	-	-	700	7,000	700	7,000	600	6,000	20,000	คลังพัสดุ
72	GAUZE 8"x12" (TOP) (1 ชิ้น/ห่อ)	ชิ้น	2,040	1,440	1,450	1,320	320	1,000	13.50	13,500	100	1,350	300	4,050	300	4,050	300	4,050	13,500	คลังพัสดุ
73	GAUZE BANDAGE(แบบยืด) 2"	โหล	128	118	125	150	40	110	90.00	9,900	-	-	30	2,700	40	3,600	40	3,600	9,900	คลังพัสดุ
74	GAUZE BANDAGE(แบบยืด)3"	โหล	240	194	200	232	32	200	135.00	27,000	50	6,750	50	6,750	50	6,750	50	6,750	27,000	คลังพัสดุ
75	GAUZE BANDAGE(แบบยืด)4"	โหล	165	124	140	129	9	120	180.00	21,600	30	5,400	30	5,400	30	5,400	30	5,400	21,600	คลังพัสดุ

76	GAUZE DRAIN STERILE	ห่อ	317	259	300	320	70	250	15.00	3,750	50	750	100	1,500	50	750	50	750	3,750	คลังพัสดุ
77	GLOVE DISP .NO.XS	กล่อง	247	348	450	500	150	350	140.00	49,000	50	7,000	100	14,000	100	14,000	100	14,000	49,000	คลังพัสดุ
78	GLOVE DISP .NO.S	กล่อง	1,240	1,632	1,200	1,187	87	1,100	140.00	154,000	200	28,000	300	42,000	300	42,000	300	42,000	154,000	คลังพัสดุ
79	GLOVE DISP .NO.M	กล่อง	533	625	700	647	47	600	140.00	84,000	100	14,000	140	19,600	200	28,000	160	22,400	84,000	คลังพัสดุ
80	GLOVE SURGICAL NO.6.5	ห่อ	3,803	3,108	3,500	3,680	680	3,000	19.60	58,800	750	14,700	750	14,700	750	14,700	750	14,700	58,800	คลังพัสดุ
81	GLOVE SURGICAL NO.7	ห่อ	1,204	2,814	3,200	3,396	1,396	2,000	19.60	39,200	-	-	500	9,800	500	9,800	1,000	19,600	39,200	คลังพัสดุ
82	HEPARIN LOCK (PLUG)	กล่อง	48	48	50	59	9	50	435.00	21,750	10	4,350	10	4,350	15	6,525	15	6,525	21,750	คลังพัสดุ
83	IV SET (FOR PUMP)	เส้น	490	560	1,100	1,100	100	1,000	74.90	74,900	250	18,725	250	18,725	250	18,725	250	18,725	74,900	คลังพัสดุ
84	IV SET ADULT (MACRO SET)	เส้น	8,713	8,460	9,500	10,330	330	10,000	9.30	93,000	2,500	23,250	2,500	23,250	2,500	23,250	2,500	23,250	93,000	คลังพัสดุ
85	IV SET PEDIATRIC (MICRO S	เส้น	1,000	250	300	300	100	200	12.84	2,568	-	-	100	1,284	-	-	100	1,284	2,568	คลังพัสดุ
86	MASK DISPOSABLE	กล่อง	1,238	1,535	1,600	1,590	90	1,500	95.00	142,500	300	28,500	400	38,000	400	38,000	400	38,000	142,500	คลังพัสดุ
87	MASK N95	กล่อง	22	141	160	101	1	100	1,040.00	104,000	25	26,000	25	26,000	25	26,000	25	26,000	104,000	คลังพัสดุ
88	MEDICUT NO.18 (IV CATHET	กล่อง	4	8	6	13	3	10	435.00	4,350	-	-	5	2,175	-	-	5	2,175	4,350	คลังพัสดุ
89	MEDICUT NO.20 (IV CATHET	กล่อง	13	14	12	15	-	15	435.00	6,525	5	2,175	5	2,175	-	-	5	2,175	6,525	คลังพัสดุ
90	MEDICUT NO.22 (IV CATHET	กล่อง	87	96	130	148	28	120	425.00	51,000	30	12,750	30	12,750	30	12,750	30	12,750	51,000	คลังพัสดุ
91	MEDICUT NO.24 (IV CATHET	กล่อง	92	89	140	184	34	150	425.00	63,750	30	12,750	40	17,000	40	17,000	40	17,000	63,750	คลังพัสดุ
92	NEEDLE NO.18x1.5"	กล่อง	347	295	300	385	35	350	49.50	17,325	70	3,465	100	4,950	80	3,960	100	4,950	17,325	คลังพัสดุ
93	NEEDLE NO.21x1"	กล่อง	-	180	160	293	93	200	43.75	8,750	-	-	70	3,063	60	2,625	70	3,063	8,750	คลังพัสดุ
94	NEEDLE NO.22x1"	กล่อง	274	116	120	160	20	140	43.75	6,125	40	1,750	40	1,750	40	1,750	20	875	6,125	คลังพัสดุ
95	NEEDLE NO.23x1"	กล่อง	57	125	130	148	28	120	43.75	5,250	20	875	40	1,750	20	875	40	1,750	5,250	คลังพัสดุ
96	NEEDLE NO.24x1"	กล่อง	131	123	115	126	26	100	43.75	4,375	20	875	20	875	40	1,750	20	875	4,375	คลังพัสดุ
97	NEEDLE NO.24x1.5"	กล่อง	78	51	42	136	56	80	43.75	3,500	-	-	20	875	20	875	40	1,750	3,500	คลังพัสดุ
98	NEEDLE NO.25x1"	กล่อง	226	259	260	242	62	180	43.75	7,875	-	-	60	2,625	60	2,625	60	2,625	7,875	คลังพัสดุ
99	NEEDLE NO.26x0.5"	กล่อง	32	21	25	90	30	60	43.75	2,625	-	-	20	875	20	875	20	875	2,625	คลังพัสดุ
100	NEEDLE NO.26x1"	กล่อง	76	50	40	101	21	80	43.75	3,500	20	875	20	875	20	875	20	875	3,500	คลังพัสดุ
101	NYLON NO.2/0 (36 ชิ้น/กล่อง)	กล่อง	6	3	2	4	2	2	2,340.00	4,680	-	-	1	2,340	-	-	1	2,340	4,680	คลังพัสดุ
102	NYLON NO.3/0 (36 ชิ้น/กล่อง)	กล่อง	43	33	35	12	2	10	2,340.00	23,400	2	4,680	4	9,360	2	4,680	2	4,680	23,400	คลังพัสดุ

103	NYLON NO.4/0 (36 ชิ้น/กล่อง)	กล่อง	16	18	15	10	2	8	2,340.00	18,720	2	4,680	2	4,680	2	4,680	2	4,680	18,720	คลังพัสดุ
104	NYLON NO.5/0 (36 ชิ้น/กล่อง)	กล่อง	8	5	5	5	1	4	2,340.00	9,360	1	2,340	1	2,340	1	2,340	1	2,340	9,360	คลังพัสดุ
105	NYLON NO.6/0 (36 ชิ้น/กล่อง)	กล่อง	1	1	4	3	1	2	2,340.00	4,680	-	-	1	2,340	-	-	1	2,340	4,680	คลังพัสดุ
106	PHILADELPHIA COLLAR(S,M)	ชิ้น	-	13	20	24	12	12	750.00	9,000	-	-	4	3,000	4	3,000	4	3,000	9,000	คลังพัสดุ
107	PLASTER (ผ้า) 1" (NEOTAPE12	กล่อง	31	14	20	16	6	10	331.70	3,317	-	-	5	1,659	-	-	5	1,659	3,317	คลังพัสดุ
108	PLASTER MICROPORE 0.5"	กล่อง	14	17	30	84	24	60	171.20	10,272	-	-	20	3,424	20	3,424	20	3,424	10,272	คลังพัสดุ
109	PLASTER MICROPORE 1"	กล่อง	52	45	50	120	20	100	171.20	17,120	25	4,280	25	4,280	25	4,280	25	4,280	17,120	คลังพัสดุ
110	PLASTER TENSOPLAS	กล่อง	18	23	30	59	19	40	42.80	1,712	-	-	10	428	20	856	10	428	1,712	คลังพัสดุ
111	PLASTER TRANSPORE 1/2"	กล่อง	40	69	140	64	24	40	299.60	11,984	-	-	20	5,992	-	-	20	5,992	11,984	คลังพัสดุ
112	PLASTER TRANSPORE 1"	กล่อง	71	177	200	122	22	100	299.60	29,960	25	7,490	25	7,490	25	7,490	25	7,490	29,960	คลังพัสดุ
113	SOFRA TULLE	กล่อง	39	41	45	50	-	50	104.86	5,243	10	1,049	20	2,097	10	1,049	10	1,049	5,243	คลังพัสดุ
114	SUCTION TUBE NO.10	เส้น	872	310	600	1,050	150	900	2.18	1,962	200	436	300	654	200	436	200	436	1,962	คลังพัสดุ
115	SUCTION TUBE NO.12	เส้น	900	1,670	1,800	1,318	318	1,000	2.18	2,180	200	436	300	654	200	436	300	654	2,180	คลังพัสดุ
116	SUCTION TUBE NO.16	เส้น	380	799	1,200	1,400	200	1,200	2.18	2,616	300	654	300	654	300	654	300	654	2,616	คลังพัสดุ
117	SUCTION TUBE NO.18	เส้น	100	100	150	100	-	100	2.27	227	50	114	-	-	50	114	-	-	227	คลังพัสดุ
118	SUCTION TUBE NO.14	เส้น	1,250	1,250	1,300	1,300	100	1,200	2.18	2,616	300	654	300	654	300	654	300	654	2,616	คลังพัสดุ
119	SUCTION TUBE NO.8	เส้น	20	-	50	85	35	50	2.27	114	-	-	50	114	-	-	-	-	114	คลังพัสดุ
120	SURGICAL BLADE NO.11	กล่อง	21	18	20	23	3	20	280.00	5,600	5	1,400	5	1,400	5	1,400	5	1,400	5,600	คลังพัสดุ
121	SURGICAL BLADE NO.15	กล่อง	5	4	5	6	1	5	280.00	1,400	2	560	-	-	2	560	1	280	1,400	คลังพัสดุ
122	SYRINGE BALL NO.1	ชิ้น	9	12	12	52	22	30	54.00	1,620	-	-	15	810	15	810	-	-	1,620	คลังพัสดุ
123	SYRINGE BALL NO.2	ชิ้น	15	12	24	45	15	30	58.00	1,740	-	-	15	870	-	-	15	870	1,740	คลังพัสดุ
124	SYRINGE BALL NO.3	ชิ้น	22	12	36	66	26	40	69.00	2,760	-	-	20	1,380	-	-	20	1,380	2,760	คลังพัสดุ
125	SYRINGE DISP .1 CC (INSULI	กล่อง	109	73	92	93	33	60	235.00	14,100	-	-	20	4,700	20	4,700	20	4,700	14,100	คลังพัสดุ
126	SYRINGE DISP .1 CC (TUBER	กล่อง	107	149	155	86	16	70	197.95	13,857	10	1,980	20	3,959	20	3,959	20	3,959	13,857	คลังพัสดุ
127	SYRINGE DISP .10 CC	กล่อง	199	226	190	166	26	140	171.20	23,968	30	5,136	40	6,848	30	5,136	40	6,848	23,968	คลังพัสดุ
128	SYRINGE DISP .20 CC	กล่อง	19	29	35	27	9	18	342.40	6,163	-	-	9	3,082	-	-	9	3,082	6,163	คลังพัสดุ
129	SYRINGE DISP .3 CC	กล่อง	415	406	405	415	-	415	107.00	44,405	100	10,700	100	10,700	115	12,305	100	10,700	44,405	คลังพัสดุ

130	SYRINGE DISP .5 CC	กล่อง	99	174	180	134	38	96	117.70	11,299	24	2,825	24	2,825	24	2,825	24	2,825	11,299	คลังพัสดุ
131	SYRINGE DISP .50 CC (CATH)	ชั้น	100	300	150	120	30	90	25.68	2,311	-	-	30	770	30	770	30	770	2,311	คลังพัสดุ
132	TEGADERM 4.4x4.4 CM (เด็ก)	กล่อง	27	29	40	50	20	30	321.00	9,630	-	-	10	3,210	10	3,210	10	3,210	9,630	คลังพัสดุ
133	TEGADERM 6x7 CM (ผู้ใหญ่)	กล่อง	46	55	56	53	23	30	948.40	28,452	-	-	10	9,484	10	9,484	10	9,484	28,452	คลังพัสดุ
134	THREE WAY STOPCOCK	ชั้น	2,100	2,845	3,000	3,029	29	3,000	6.20	18,600	1,000	6,200	650	4,030	650	4,030	700	4,340	18,600	คลังพัสดุ
135	URINE BAG (ADULT)	ชั้น	652	958	1,020	1,095	345	750	13.25	9,938	-	-	250	3,313	250	3,313	250	3,313	9,938	คลังพัสดุ
136	ชุดพันขาศึก	ชุด	250	200	400	400	300	100	80.00	8,000	-	-	50	4,000	-	-	50	4,000	8,000	คลังพัสดุ
137	ชุดพันขาศึกผู้ใหญ่	ชุด	400	250	500	500	200	300	80.00	24,000	-	-	100	8,000	100	8,000	100	8,000	24,000	คลังพัสดุ
138	ชุดออกซิเจน Mask with bag เด็ก	ชุด	100	350	400	300	100	200	85.00	17,000	-	-	50	4,250	100	8,500	50	4,250	17,000	คลังพัสดุ
139	ชุดออกซิเจน Mask with bag ผู้ใหญ่	ชุด	250	350	400	400	200	200	85.00	17,000	-	-	50	4,250	100	8,500	50	4,250	17,000	คลังพัสดุ
140	ถุงยางอนามัย ขนาด 49 มม.	กล่อง	59	43	46	50	14	36	330.00	11,880	-	-	12	3,960	12	3,960	12	3,960	11,880	คลังพัสดุ
141	ถุงยางอนามัย ขนาด 52 มม.	กล่อง	52	41	48	55	7	48	330.00	15,840	10	3,300	14	4,620	10	3,300	14	4,620	15,840	คลังพัสดุ
142	ปรอทวัดไข้ดิจิตอลเทอร์โม	อัน	23	23	30	30	25	5	642.00	3,210	-	-	5	3,210	-	-	-	-	3,210	คลังพัสดุ
143	ป้ายผูกข้อมือผู้ใหญ่สีชมพู	กล่อง	14	10	12	17	11	6	290.00	1,740	-	-	2	580	2	580	2	580	1,740	คลังพัสดุ
144	ป้ายผูกข้อมือผู้ใหญ่ สีฟ้า	กล่อง	9	8	12	15	3	12	265.00	3,180	3	795	3	795	3	795	3	795	3,180	คลังพัสดุ
145	ป้ายผูกข้อมือเด็ก สีฟ้า	กล่อง	3	6	4	18	8	10	350.00	3,500	-	-	3	1,050	4	1,400	3	1,050	3,500	คลังพัสดุ
146	ป้ายผูกข้อมือเด็ก สีชมพู	กล่อง	1	1	3	10	5	5	350.00	1,750	-	-	1	350	2	700	2	700	1,750	คลังพัสดุ
147	แผ่น GEL ประคบร้อน/เย็น	ชั้น	10	5	12	15	12	3	130.00	390	-	-	1	130	1	130	1	130	390	คลังพัสดุ
148	สายออกซิเจน Caunlar ผู้ใหญ่	ชุด	650	400	600	600	200	400	23.00	9,200	100	2,300	100	2,300	100	2,300	100	2,300	9,200	คลังพัสดุ
149	หมวก DISPOSE (50 ชั้น/กล่อง)	ห่อ	148	168	160	145	55	90	60.00	5,400	-	-	30	1,800	30	1,800	30	1,800	5,400	คลังพัสดุ
150	แผ่นยืดครึ่งท่อนช่วยหายใจ 1/2 นิ้ว	กล่อง	1	2	3	8	4	4	395.50	1,582	-	-	1	396	2	791	1	396	1,582	คลังพัสดุ
151	ไม้กดลิ้น DISPOSE	กล่อง	10	10	-	12	-	12	100.00	1,200	4	400	-	-	4	400	4	400	1,200	คลังพัสดุ
152	ไม้แปบสเมียร์สเตอร์ไรค์	กล่อง	35	17	6	10	4	6	180.00	1,080	-	-	3	540	-	-	3	540	1,080	คลังพัสดุ
153	เจลอัลตราซาวด์ (5กก./กถ.)	กถ.	7	5	8	12	4	8	850.00	6,800	-	-	2	1,700	2	1,700	4	3,400	6,800	คลังพัสดุ
154	ไม้พันสำลีพร้อมน้ำยา Chlorhexid	ห่อ	600	1,140	1,500	1,510	710	800	5.60	4,480	-	-	200	1,120	300	1,680	300	1,680	4,480	คลังพัสดุ
155	แอลกอฮอล์ 95% (18 ลิตร/ปีบ)	ปีบ	1	2	1	2	-	2	1,050.00	2,100	-	-	1	1,050	-	-	1	1,050	2,100	คลังพัสดุ
156	เงินสด		-	-	-	-	-	-		500,000	-	-	-	500,000	-	-	-	-	500,000	

157	Collar mask เด็ก	ชิ้น	-	-	2	3	-	-	120	360	-	-	3	360	-	-	-	-	360	ER
158	Collar mask ผู้ใหญ่	ชิ้น	-	-	2	3	-	-	120	360	-	-	3	360	-	-	-	-	360	ER
159	Guide wire กลาง	ชิ้น	-	-	5	5	-	-	350	1,750	-	-	5	1,750	-	-	-	-	1,750	ER
160	Guide wire ใหญ่	ชิ้น	-	-	5	5	-	5	350	1,750	-	-	5	1,750	-	-	-	-	1,750	ER
161	กระดาษ EKG ยี่ห้อ Nihon	แพ็ค	-	-	30	20	-	20	800	16,000	-	-	20	16,000	-	-	-	-	16,000	ER
162	กระดาษ EKG ยี่ห้อ Bionet	แพ็ค	-	-	30	30	-	30	650	19,500	-	-	30	19,500	-	-	-	-	19,500	ER
163	Pelvic binder	ชิ้น	-	-	1	1	-	1	5,000	5,000	-	-	1	5,000	-	-	-	-	5,000	ER
164	Oral airway ทั้ง 5 ขนาด	ชิ้น	-	-	50	50	-	50	65	3,250	-	-	50	3,250	-	-	-	-	3,250	ER
165	Extremity Tourniquet	ชิ้น	-	-	-	2	-	2	750	1,500	-	-	2	1,500	-	-	-	-	1,500	ER
166	เสื้อคลุม	1ชิ้น	-	-	1	1	-	1	20,000	20,000	-	-	1	20,000	-	-	-	-	20,000	ER
167	Electrode แบบแผ่นแปะ (EKG)	6ชิ้น	-	-	2	3	-	3	3,000	9,000	-	-	3	9,000	-	-	-	-	9,000	ER
168	ใบมีด โกน	ใบ	-	-	300	300	-	300	3	900	300	900	-	-	-	-	-	-	900	ER
169	แก้วชาน้ำ	ใบ	-	-	-	10	-	10	30	300	-	-	10	300	-	-	-	-	300	ER
170	stethoscope ผู้ใหญ่	อัน	-	-	-	2	-	2	3,650	7,300	2	7,300	-	-	-	-	-	-	7,300	ER
171	Spinal board with Head immobilization	ชุด	-	-	3	1	-	1	12,000	12,000	-	-	1	12,000	-	-	-	-	12,000	ER
172	Walker (เครื่องช่วยเดิน 4 ขา แบบปรับได้)	ชิ้น	10	11	13	18	2	16	340	5,440	4	1,360	4	1,360	4	1,360	4	1,360	5,440	ถ่ายภาพ
173	1 point cane (ไม้เท้า 1 ขา)	ชิ้น	10	11	14	18	3	15	180	2,700	4	720	4	720	4	720	3	540	2,700	ถ่ายภาพ
174	Tripod cane (ไม้เท้า 3 ขา)	ชิ้น	10	12	12	17	5	12	380	4,560	3	1,140	3	1,140	3	1,140	3	1,140	4,560	ถ่ายภาพ
175	ไม้ค้ำยันรักแร้แบบไม้ เบอร์ 44	คู่	5	5	6	12	6	6	235	1,410	3	705	-	-	3	705	-	-	1,410	ถ่ายภาพ
176	ไม้ค้ำยันรักแร้แบบไม้ เบอร์ 46	คู่	6	7	6	12	6	6	235	1,410	3	705	-	-	3	705	-	-	1,410	ถ่ายภาพ
177	ไม้ค้ำยันรักแร้แบบไม้ เบอร์ 48	คู่	8	10	9	12	2	10	235	2,350	5	1,175	-	-	5	1,175	-	-	2,350	ถ่ายภาพ
178	ไม้ค้ำยันรักแร้แบบไม้ เบอร์ 50	คู่	6	7	8	12	2	10	235	2,350	5	1,175	-	-	5	1,175	-	-	2,350	ถ่ายภาพ
179	ไม้ค้ำยันรักแร้แบบไม้ เบอร์ 52	คู่	5	4	6	11	5	6	235	1,410	3	705	-	-	3	705	-	-	1,410	ถ่ายภาพ
180	ไม้ค้ำยันรักแร้แบบไม้ เบอร์ 54	คู่	4	4	6	11	5	6	235	1,410	3	705	-	-	3	705	-	-	1,410	ถ่ายภาพ
181	ไม้ค้ำยันรักแร้แบบอลูมิเนียม เบอร์ 44	คู่	2	4	4	5	1	4	650	2,600	2	1,300	-	-	2	1,300	-	-	2,600	ถ่ายภาพ
182	ไม้ค้ำยันรักแร้แบบอลูมิเนียม เบอร์ 46	คู่	4	3	3	5	1	4	650	2,600	2	1,300	-	-	2	1,300	-	-	2,600	ถ่ายภาพ
183	ไม้ค้ำยันรักแร้แบบอลูมิเนียม เบอร์ 48	คู่	3	4	4	5	1	4	650	2,600	2	1,300	-	-	2	1,300	-	-	2,600	ถ่ายภาพ
184	Lumbosacral support ขนาด S	ชิ้น	6	8	7	12	4	8	420	3,360	2	840	2	840	2	840	2	840	3,360	ถ่ายภาพ
185	Lumbosacral support ขนาด M	ชิ้น	10	10	14	16	4	12	420	5,040	3	1,260	3	1,260	3	1,260	3	1,260	5,040	ถ่ายภาพ

186	Lumbosacral support ขนาด L	ชิ้น	13	12	13	20	5	15	420	6,300	4	1,680	4	1,680	4	1,680	3	1,260	6,300	ถ่ายภาพ
187	Lumbosacral support ขนาด XL	ชิ้น	8	9	11	18	6	12	420	5,040	3	1,260	3	1,260	3	1,260	3	1,260	5,040	ถ่ายภาพ
188	Lumbosacral support ขนาด XXL	ชิ้น	7	10	12	20	8	12	420	5,040	3	1,260	3	1,260	3	1,260	3	1,260	5,040	ถ่ายภาพ
189	Lumbosacral support ขนาด XXX	ชิ้น	3	3	3	10	6	4	420	1,680	2	840	-	-	2	840	-	-	1,680	ถ่ายภาพ
190	Lumbosacral support ขนาด XXX	ชิ้น	1	2	1	4	2	2	420	840	2	840	-	-	-	-	-	-	840	ถ่ายภาพ
191	Knee support แบบมีแกน ขนาด S	ชิ้น	4	3	4	6	2	4	300	1,200	2	600	-	-	2	600	-	-	1,200	ถ่ายภาพ
192	Knee support แบบมีแกน ขนาด M	ชิ้น	10	8	12	16	4	12	300	3,600	3	900	3	900	3	900	3	900	3,600	ถ่ายภาพ
193	Knee support แบบมีแกน ขนาด L	ชิ้น	10	8	10	15	3	12	300	3,600	3	900	3	900	3	900	3	900	3,600	ถ่ายภาพ
194	Knee support แบบมีแกน ขนาด XL	ชิ้น	9	8	11	16	4	12	300	3,600	3	900	3	900	3	900	3	900	3,600	ถ่ายภาพ
195	Knee support แบบมีแกน ขนาด XL	ชิ้น	6	8	10	14	4	10	300	3,000	2	600	3	900	2	600	3	900	3,000	ถ่ายภาพ
196	Knee support แบบมีแกน ขนาด XL	ชิ้น	4	4	2	5	1	4	300	1,200	2	600	-	-	2	600	-	-	1,200	ถ่ายภาพ
197	Knee support แบบไม่มีแกน ขนาด S	ชิ้น	4	3	4	5	1	4	250	1,000	2	500	-	-	2	500	-	-	1,000	ถ่ายภาพ
198	Knee support แบบไม่มีแกน ขนาด M	ชิ้น	10	8	12	16	4	12	250	3,000	3	750	3	750	3	750	3	750	3,000	ถ่ายภาพ
199	Knee support แบบไม่มีแกน ขนาด M	ชิ้น	10	8	10	16	4	12	250	3,000	3	750	3	750	3	750	3	750	3,000	ถ่ายภาพ
200	Knee support แบบไม่มีแกน ขนาด M	ชิ้น	9	8	11	16	4	12	250	3,000	3	750	3	750	3	750	3	750	3,000	ถ่ายภาพ
201	Knee support แบบไม่มีแกน ขนาด M	ชิ้น	6	8	10	18	8	10	250	2,500	2	500	3	750	2	500	3	750	2,500	ถ่ายภาพ
202	Knee support แบบไม่มีแกน ขนาด M	ชิ้น	4	4	2	6	2	4	250	1,000	2	500	-	-	2	500	-	-	1,000	ถ่ายภาพ
203	Ankle support แบบพันข้อเท้า ขนาด S	ชิ้น	2	4	3	7	3	4	350	1,400	2	700	-	-	2	700	-	-	1,400	ถ่ายภาพ
204	Ankle support แบบพันข้อเท้า ขนาด M	ชิ้น	4	3	3	12	8	4	350	1,400	2	700	-	-	2	700	-	-	1,400	ถ่ายภาพ
205	Ankle support แบบพันข้อเท้า ขนาด M	ชิ้น	4	2	3	12	8	4	350	1,400	2	700	-	-	2	700	-	-	1,400	ถ่ายภาพ
206	Ankle support แบบพันข้อเท้า ขนาด M	ชิ้น	4	3	4	6	2	4	350	1,400	2	700	-	-	2	700	-	-	1,400	ถ่ายภาพ
207	Ankle support แบบพันข้อเท้า ขนาด S	ชิ้น	2	2	2	4	2	2	350	700	2	700	-	-	-	-	-	-	700	ถ่ายภาพ
208	AFO	ชิ้น	-	-	-	3	-	3	1,200	3,600	3	3,600	-	-	-	-	-	-	3,600	ถ่ายภาพ
209	Bobath sling	ชิ้น	-	4	6	7	1	8	250	2,000	2	500	2	500	2	500	2	500	2,000	ถ่ายภาพ
210	รถเข็นนั่งแบบพับได้	คัน	6	8	10	10	2	12	3,500	42,000	3	10,500	3	10,500	3	10,500	3	10,500	42,000	ถ่ายภาพ
211	แผ่นประคบร้อนแบบมาตรฐาน	แผ่น	12	12	12	12	-	12	3,000	36,000	3	9,000	3	9,000	3	9,000	3	9,000	36,000	ถ่ายภาพ
212	แผ่นขั้วกระดูกไฟฟ้าแบบปะ	กล่อง	1	2	2	2	-	2	4,800	9,600	1	4,800	-	-	1	4,800	-	-	9,600	ถ่ายภาพ
213	กรรไกรตัดเนื้อโค้ง 14.5 ซม. (Me	ชิ้น	15	15	20	20	10	10	590	5,900	-	-	5	2,950	5	2,950	-	-	5,900	จ่ายกลาง

214	กรรไกรตัดไหมตรงแหลม/ป้าน	ชิ้น	15	15	20	20	10	10	490	4,900	-	-	5	2,450	5	2,450	-	-	4,900	จ่ายกลาง
215	Clamp โค้งใหญ่	ชิ้น	10	10	10	10	5	5	590	2,950	-	-	5	2,950	-	-	-	-	2,950	จ่ายกลาง
216	Clamp ตรงใหญ่	ชิ้น	10	10	10	10	5	5	590	2,950	-	-	5	2,950	-	-	-	-	2,950	จ่ายกลาง
217	Allis tissue Forcep ยาว	ชิ้น	10	10	15	15	10	5	1,250	6,250	-	-	5	6,250	-	-	-	-	6,250	จ่ายกลาง
218	Artery ตรงเล็ก	ชิ้น	10	10	15	15	10	5	580	2,900	-	-	5	2,900	-	-	-	-	2,900	จ่ายกลาง
219	Forcep มีเขี้ยว	ชิ้น	100	100	150	150	50	100	170	17,000	-	-	50	8,500	50	8,500	-	-	17,000	จ่ายกลาง
220	Forcep ไม่มีเขี้ยว	ชิ้น	100	100	150	150	50	100	160	16,000	-	-	50	8,000	50	8,000	-	-	16,000	จ่ายกลาง
221	ถาดทำแผล	ชิ้น	100	100	150	150	90	60	200	12,000	-	-	30	6,000	30	6,000	-	-	12,000	จ่ายกลาง
222	ขันสแตนเลส ขนาดเล็ก	ชิ้น	15	20	20	25	5	20	100	2,000	-	-	10	1,000	10	1,000	-	-	2,000	จ่ายกลาง
223	ขันสแตนเลส (12 cm)	ชิ้น	15	20	20	25	5	20	200	4,000	-	-	10	2,000	10	2,000	-	-	4,000	จ่ายกลาง
224	face shield	ชิ้น	200	200	100	100	50	50	25	1,250	-	-	-	-	-	-	50	1,250	1,250	จ่ายกลาง
225	ซองซิลสเตอร์ไรด์ ขนาด 2 นิ้ว X2	ม้วน	15	15	15	15	5	15	300	4,500	10	3,000	-	-	-	-	5	1,500	4,500	จ่ายกลาง
226	ซองซิลสเตอร์ไรด์ ขนาด 3 นิ้ว X2	ม้วน	10	10	10	12	2	10	420	4,200	5	2,100	-	-	-	-	5	2,100	4,200	จ่ายกลาง
227	ซองซิลสเตอร์ไรด์ ขนาด 4 นิ้ว X2	ม้วน	15	15	15	15	3	12	510	6,120	6	3,060	-	-	-	-	6	3,060	6,120	จ่ายกลาง
228	ซองซิลสเตอร์ไรด์ ขนาด 8 นิ้ว X2	ม้วน	15	15	15	15	3	12	1,350	16,200	6	8,100	-	-	-	-	6	8,100	16,200	จ่ายกลาง
229	ซองซิลสเตอร์ไรด์ ขนาด 4 นิ้ว X1	ม้วน	5	5	5	5	1	4	100	400	2	200	-	-	-	-	2	200	400	จ่ายกลาง
230	ซองซิลสเตอร์ไรด์ ขนาด 8 นิ้ว X1	ม้วน	5	5	5	5	1	4	1,280	5,120	2	2,560	-	-	-	-	2	2,560	5,120	จ่ายกลาง
231	Stem Indicator Strips Class 5 (25)	กล่อง	4	4	5	5	1	5	680	3,400	-	-	3	2,040	2	1,360	-	-	3,400	จ่ายกลาง
232	EO Indicator Strips (200/กล่อง)	กล่อง	3	3	3	3	1	3	500	1,500	-	-	1	500	2	1,000	-	-	1,500	จ่ายกลาง
233	Spore test เครื่องนึ่งไอน้ำ	กล่อง	3	3	3	3	1	3	3,500	10,500	-	-	1	3,500	2	7,000	-	-	10,500	จ่ายกลาง
234	Spore test เครื่อง EO	กล่อง	2	1	2	2	1	2	6,500	13,000	-	-	1	6,500	1	6,500	-	-	13,000	จ่ายกลาง
235	แผ่นทดสอบประสิทธิภาพเครื่องนึ่ง	กล่อง	4	4	4	5	1	5	2,500	12,500	-	-	3	7,500	2	5,000	-	-	12,500	จ่ายกลาง
236	กระดาษห่อเครื่องมือ Non-Woven	ห่อ			2	5		5	1,975	9,875	-	-	5	9,875	-	-	-	-	9,875	จ่ายกลาง
237	กระดาษห่อเครื่องมือ Non-Woven	ห่อ			2	3		3	2,500	7,500	-	-	3	7,500	-	-	-	-	7,500	จ่ายกลาง
238	กระดาษห่อเครื่องมือ Non-Woven	ห่อ			2	2		2	1,975	3,950	-	-	2	3,950	-	-	-	-	3,950	จ่ายกลาง
239	สติ๊กเกอร์หน้า Set-ขนาด 8.16*4.8 ซม	ม้วน			12	12	1	10	750	7,500	5	3,750	-	-	-	-	5	3,750	7,500	จ่ายกลาง
240	สติ๊กเกอร์หน้า Setขนาด 5x4.8 ซม	ม้วน			20	15	1	15	1,000	15,000	10	10,000	-	-	-	-	5	5,000	15,000	จ่ายกลาง

268	stethoscope ผู้ใหญ่	อื่น	4	4	4	4	-	4	3,650	14,600	4	14,600	-	-	-	-	-	-	14,600	OPD+NCD
269	กระดาษ NST	แพ็ค	60	60	60	50	10	50	300	15,000	20	6,000	10	3,000	10	3,000	10	3,000	15,000	ห้องคลอด
270	กระดาษ ultrasound	ม้วน	10	10	10	10	5	10	800	8,000	-	-	10	8,000	-	-	-	-	8,000	ห้องคลอด
271	Infant T-Piece Resuscitation	ชุด	-	-	-	-	-	5	1,000	5,000	5	5,000	-	-	-	-	-	-	5,000	ห้องคลอด
272	Stethoscope เด็ก	อื่น	-	-	1	-	-	1	3,650	3,650	-	-	1	3,650	-	-	-	-	3,650	ห้องคลอด
รวมคลังและนอกคลัง										3,216,799									3,216,799	

แผนจัดซื้อ
วัสดุทันตกรรม

แผนปฏิบัติการจัดซื้อวัสดุทันตกรรม

โรงพยาบาลปากพะยูน

ประจำปีงบประมาณ 2567

ลำดับ	รายการ	ขนาดบรรจุ หน่วย นับ	อัตราการใช้			ประมาณ การใช้ปี 67	ปริมาณ คง คลัง ยกมา	ประมาณ การจัดซื้อ ปี 67	ราคาต่อ หน่วย/บาท	ประมาณการ จัดซื้อปี 67 (บาท)	งวดที่ 1(ค.ค.-ธ.ค.)		งวดที่ 2(ม.ค.-มิ.ค.)		งวดที่ 3(เม.ย.-มิ.ย.)		งวดที่ 4(ก.ค.-กย.)		รวมมูลค่า มูลค่า(บาท)
			ปี 64	ปี 65	ปี 66						จำนวน	มูลค่า	จำนวน	มูลค่า	จำนวน	มูลค่า	จำนวน	มูลค่า	
1	Adhesive universal	ขวด	3	2	3	6	0	6	900.00	5,400.00	3	2,700.00	0	-	3	2,700.00	0	-	5,400.00
2	Alginate	ถุง	14	25	32	40	7	33	195.00	6,435.00	10	1,950.00	10	1,950.00	0	-	13	2,535.00	6,435.00
3	Aluwax	กล่อง	2	2	2	3	0	3	500.00	1,500.00	3	1,500.00	0	-	0	-	0	-	1,500.00
4	Articulating paper full (กล่อง	0	5	0	5	0	5	380.00	1,900.00	5	1,900.00	0	-	0	-	0	-	1,900.00
5	Avogyl (59=1650)	ขวด	1	2	2	3	0	3	1,550.00	4,650.00	1	1,550.00	1	1,550.00	1	1,550.00	0	-	4,650.00
6	band (11,14)	โหล	0	0	10	6	0	6	120.00	720.00	0	-	6	720.00	0	-	0	-	720.00
7	bite registration material	ชุด	5	5	4	10	0	10	1,200.00	12,000.00	0	-	5	6,000.00	0	-	5	6,000.00	12,000.00
8	Bonding System	ขวด	10	10	10	10	0	10	850.00	8,500.00	10	8,500.00	0	-	0	-	0	-	8,500.00
9	Bur	ตัว	100	200	200	30	0	30	80.00	2,400.00	0	-	30	2,400.00	0	-	0	-	2,400.00
10	Blumousse	ชุด	3	3	0	3	0	3	2,250.00	6,750.00	0	-	3	6,750.00	0	-	0	-	6,750.00
11	กระดาษทึบชุดยูนิตพร้อม	กระป๋อง	12	14	60	42	12	30	280.00	8,400.00	0	-	0	-	30	8,400.00	0	-	8,400.00
12	Cavit-W jar	ขวด	3	3	1	1	0	1	438.70	438.70	1	438.70	0	-	0	-	0	-	438.70
13	Cavity varnish	ขวด	2	2	1	1	0	1	200.00	200.00	1	200.00	0	-	0	-	0	-	200.00
14	Celluloid strip	กล่อง	3	3	0	2	0	2	510.00	1,020.00	0	-	2	1,020.00	0	-	0	-	1,020.00
15	Clove oil 30 ml.	ขวด	2	2	2	2	0	2	200.00	400.00	1	200.00	0	-	1	200.00	0	-	400.00
16	Composite resin	หลอด	0	20	35	25	0	25	823.90	20,597.50	10	8,239.00	0	-	15	12,358.50	0	-	20,597.50
17	Composite flowable	ชุด	10	10	21	15	0	15	1,000.45	15,006.75	10	10,004.50	0	-	5	5,002.25	0	-	15,006.75
18	Cord เบอร์ 00	กล่อง	0	2	0	3	0	3	540.00	1,620.00	0	-	3	1,620.00	0	-	0	-	1,620.00
19	Dental floss	โหล	0	2	0	1	0	1	1,440.00	1,440.00	1	1,440.00	0	-	0	-	0	-	1,440.00
20	Disposable Micro S,M(L)	กล่อง	20	0	0	25	0	25	350.00	8,750.00	10	3,500.00	0	-	15	5,250.00	0	-	8,750.00
21	Dycal (Life regular)	ชุด	2	2	0	1	0	1	800.00	800.00	1	800.00	0	-	0	-	0	-	800.00
22	EDTA 17%	ขวด	1	2	0	2	0	2	650.00	1,300.00	0	-	2	1,300.00	0	-	0	-	1,300.00
23	Etching 9 ml	กล่อง	6	6	11	10	3	7	650.00	4,550.00	0	-	7	4,550.00	0	-	0	-	4,550.00

ลำดับ	รายการ	ขนาดบรรจุ หน่วย นับ	อัตราการใช้			ประมาณ ใช้ปี 67	ปริมาณ คง ยกมา	ประมาณ การจัดซื้อ ปี 67	ราคาต่อ หน่วย/บาท	ประมาณการ จัดซื้อปี 67 (บาท)	งวดที่ 1(ค.ค.-ธ.ค.)		งวดที่ 2(ม.ค.-มิ.ค.)		งวดที่ 3(เม.ย.-มิ.ย.)		งวดที่ 4(ก.ค.-กย.)		รวมมูลค่า มูลค่า(บาท)
			ปี 64	ปี 65	ปี 66						จำนวน	มูลค่า	จำนวน	มูลค่า	จำนวน	มูลค่า	จำนวน	มูลค่า	
24	Face shield (ชุด)	ชุด	6	6	5	10	0	10	650.00	6,500.00	0	-	10	6,500.00	0	-	0	-	6,500.00
25	File (K,H-file)	ชุด	2	2	24	20	0	20	270.00	5,400.00	0	-	20	5,400.00	0	-	0	-	5,400.00
26	Fluoride plate (radent ja	กระปุก	1	2	0	2	0	2	400.00	800.00	0	-	2	800.00	0	-	0	-	800.00
27	Fluoride gel	ขวด	40	40	40	20	0	20	550.00	11,000.00	20	11,000.00	0	-	0	-	0	-	11,000.00
28	Fluoride vanish	หลอด	50	25	0	30	0	30	700.00	21,000.00	30	21,000.00	0	-	0	-	0	-	21,000.00
29	Formocresol 1:5 30 ml.	ขวด	1	1	1	1	0	1	150.00	150.00	0	-	1	150.00	0	-	0	-	150.00
30	FUJI IX(วัสดุอุด) (GI F	กล่อง	3	2	1	1	0	1	3,600.00	3,600.00	0	-	1	3,600.00	0	-	0	-	3,600.00
31	Green stick compound	กล่อง	3	3	2	2	0	2	900.00	1,800.00	2	1,800.00	0	-	0	-	0	-	1,800.00
32	Guttapercha (รักษารากฟัน)	กล่อง	12	6	0	5	0	5	283.55	1,417.75	0	-	0	-	5	1,417.75	0	-	1,417.75
33	GI Lining	ชุด	1	1	0	2	0	2	2,700.68	5,401.36	2	5,401.36	0	-	0	-	0	-	5,401.36
34	Iodopore(Biocide)	ซอง/กล่อง	6	3	0	2	0	2	4,200.00	8,400.00	2	8,400.00	0	-	0	-	0	-	8,400.00
35	IRM	ชุด	1	2	2	2	0	2	1,800.00	3,600.00	1	1,800.00	0	-	1	1,800.00	0	-	3,600.00
36	Mixing tip	ถุง	3	1	4	5	3	2	760.00	1,520.00	0	-	2	1,520.00	0	-	0	-	1,520.00
37	Monophase (cartridge ref	ชุด	27	10	15	20	10	10	1,500.00	15,000.00	0	-	0	-	0	-	10	15,000.00	15,000.00
38	Paper Point No.M,L(รักษ	กล่อง	0	10	0	10	0	10	200.00	2,000.00	0	-	10	2,000.00	0	-	0	-	2,000.00
39	Pink wax	กล่อง	2	2	1	2	0	2	300.00	600.00	2	600.00	0	-	0	-	0	-	600.00
40	PIP กระปุกใหญ่	กระปุก	1	8	0	5	0	5	350.00	1,750.00	3	1,050.00	0	-	2	700.00	0	-	1,750.00
41	Pumice	กระป๋อง	0	1	0	2	0	2	130.00	260.00	0	-	2	260.00	0	-	0	-	260.00
42	RC-prep	หลอด	0	1	0	1	0	1	850.00	850.00	1	850.00	0	-	0	-	0	-	850.00
43	Root canal seuler	ชุด	0	2	4	2	0	2	1,100.00	2,200.00	0	-	2	2,200.00	0	-	0	-	2,200.00
44	Rubber brush มีที่กำ	โหล	0	3	0	3	0	3	350.00	1,050.00	0	-	3	1,050.00	0	-	0	-	1,050.00
45	Rubber cup	โหล	0	2	0	2	0	2	350.00	700.00	0	-	2	700.00	0	-	0	-	700.00
46	Rubber dam sheet	กล่อง	2	2	2	1	0	1	700.00	700.00	1	700.00	0	-	0	-	0	-	700.00
47	Sandpaper strip	กล่อง	2	2	0	1	0	1	750.00	750.00	0	-	1	750.00	0	-	0	-	750.00
48	Sealant	ขวด	30	20	0	20	0	20	963.00	19,260.00	10	9,630.00	0	-	10	9,630.00	0	-	19,260.00
49	Sectional matrix	ชุด	1	0	0	3	0	3	1,450.00	4,350.00	3	4,350.00	0	-	0	-	0	-	4,350.00
50	Steri-Sock 100 pcs.	ถุง	2	2	6	4	0	4	300.00	1,200.00	0	-	2	600.00	0	-	2	600.00	1,200.00

ลำดับ	รายการ	ขนาด บรรจุ หน่วย นับ	อัตราการใช้			ประมาณ การใช้ปี 67	ปริมาณ คง ยกมา	ประมาณ การจัดซื้อ ปี 67	ราคาต่อ หน่วย/บาท	ประมาณการ จัดซื้อปี 67 (บาท)	งวดที่ 1(ค.ค.-ค.ก.)		งวดที่ 2(ม.ก.-มิ.ก.)		งวดที่ 3(เม.ย.-มิ.ย.)		งวดที่ 4(ก.ค.-ก.ย.)		รวมมูลค่า มูลค่า(บาท)
			ปี 64	ปี 65	ปี 66						จำนวน	มูลค่า	จำนวน	มูลค่า	จำนวน	มูลค่า	จำนวน	มูลค่า	
51	Stone สีฟ้า 10 กก.	ถัง	5	2	6	6	0	6	1,000.00	6,000.00	2	2,000.00	0	-	2	2,000.00	2	2,000.00	6,000.00
52	Sodium Hypochloride 2	ขวด	0	2	0	4	0	4	150.00	600.00	3	450.00	0	-	1	150.00	0	-	600.00
53	Spray handpiece	กระป๋อง	0	3	5	5	0	5	400.00	2,000.00	0	-	2	800.00	0	-	3	1,200.00	2,000.00
54	Talbot solution 30 ml	ขวด	1	2	0	2	0	2	250.00	500.00	1	250.00	0	-	1	250.00	0	-	500.00
55	Tray พิมพ์ปาก ฟันปลอม	ตู้	0	2	0	10	0	10	420.00	4,200.00	0	-	10	4,200.00	0	-	0	-	4,200.00
56	T-Band เด็ก	โหล	0	1	0	2	0	2	230.00	460.00	0	-	2	460.00	0	-	0	-	460.00
57	Matrix-Band ผู้ใหญ่	โหล	0	0	0	5	0	5	500.00	2,500.00	0	-	5	2,500.00	0	-	0	-	2,500.00
58	Torch plastic	อัน	2	3	0	3	0	3	180.00	540.00	0	-	3	540.00	0	-	0	-	540.00
59	Topical Gel (ยาชาเด็ก)	กระป๋อง	2	2	4	5	0	5	420.00	2,100.00	2	840.00	0	-	3	1,260.00	0	-	2,100.00
60	Vitapex	กล่อง	1	1	0	1	0	1	3,000.00	3,000.00	0	-	1	3,000.00	0	-	0	-	3,000.00
61	Wedge (S,M,L)	ถุง	0	3	0	6	0	6	60.00	360.00	6	360.00	0	-	0	-	0	-	360.00
62	ก้าน Mandrel	อัน	0	3	0	2	0	2	150.00	300.00	0	-	0	-	2	300.00	0	-	300.00
63	กระจกส่องปาก	โหล	0	6	2	3	0	3	800.00	2,400.00	0	-	3	2,400.00	0	-	0	-	2,400.00
64	กรรไกรตัดไหมโค้ง	อัน	0	0	0	10	0	10	280.00	2,800.00	10	2,800.00	0	-	0	-	0	-	2,800.00
65	กรรไกรตัดไหมตรง	อัน	0	0	0	7	0	7	280.00	1,960.00	7	1,960.00	0	-	0	-	0	-	1,960.00
66	เข็มสั้น 30 G 21 mm.	กล่อง	10	10	30	70	0	70	219.35	15,354.50	20	4,387.00	30	6,580.50	10	2,193.50	10	2,193.50	15,354.50
67	เข็มยาว 27G 30 mm.	กล่อง	10	10	10	70	0	70	219.35	15,354.50	20	4,387.00	30	6,580.50	10	2,193.50	10	2,193.50	15,354.50
68	ครีมติดฟันปลอม	หลอด	48	20	0	50	0	50	75.00	3,750.00	30	2,250.00	0	-	20	1,500.00	0	-	3,750.00
69	กิมคัลลวดฟันปลอม	อัน	1	0	0	2	0	2	1,000.00	2,000.00	2	2,000.00	0	-	0	-	0	-	2,000.00
70	ชุดเกลารากฟัน(Curet)	ชุด	0	0	9	2	0	2	4,000.00	8,000.00	0	-	2	8,000.00	0	-	0	-	8,000.00
71	ชุดตรวจ 4 กลอ	โหล	1	1	0	11	0	11	500.00	5,500.00	0	-	11	5,500.00	0	-	0	-	5,500.00
72	น้ำยาห้ามเลือด(Surgicie)	กล่อง	1	1	0	1	0	1	8,500.00	8,500.00	0	-	1	8,500.00	0	-	0	-	8,500.00
73	น้ำยาล้างท่อ suction	แกลลอน	3	3	6	4	0	4	2,200.00	8,800.00	3	6,600.00	0	-	1	2,200.00	0	-	8,800.00
74	ยาชา 2%	กล่อง	25	70	120	100	50	50	460.00	23,000.00	0	-	0	-	0	-	50	23,000.00	23,000.00
75	ยาชา 4%	กล่อง	5	3	12	15	0	15	575.00	8,625.00	6	3,450.00	3	1,725.00	6	3,450.00	0	-	8,625.00
76	ยาทากันเสียว	ขวด	1	1	1	1	0	1	3,800.00	3,800.00	0	-	1	3,800.00	0	-	0	-	3,800.00
77	วัสดุเสริมฐานฟันปลอม	ชุด	1	1	0	1	0	1	4,210.00	4,210.00	1	4,210.00	0	-	0	-	0	-	4,210.00

ลำดับ	รายการ	ขนาด บรรจุ หน่วย นับ	อัตราการใช้			ประมา ณการใช้ปี 67	ปริมา ณคง คลัง ยกมา ปี 67	ประมา ณการจัดซื้อ ปี 67	ราคาต่อ หน่วย/บาท	ประมาณการ จัดซื้อปี 67 (บาท)	งวดที่ 1(ต.ค.-ธ.ค.)		งวดที่ 2(ม.ก.-มี.ค.)		งวดที่ 3(เม.ย.-มิ.ย.)		งวดที่ 4(ก.ค.-กย.)		รวมมูลค่า มูลค่า(บาท)
			ปี 64	ปี 65	ปี 66						จำนวน	มูลค่า	จำนวน	มูลค่า	จำนวน	มูลค่า	จำนวน	มูลค่า	
78	หลอดดูดน้ำลาย	ถุง	20	40	50	69	30	39	85.00	3,315.00	0	-	0	-	39	3,315.00	0	-	3,315.00
79	แอร์มอเตอร์	ชิ้น	0	0	0	2	0	2	10,500.00	21,000.00	2	21,000.00	0	-	0	-	0	-	21,000.00
80	ค้ำ Straight	ค้ำ	0	0	3	1	0	1	3,000.00	3,000.00	1	3,000.00	0	-	0	-	0	-	3,000.00
รวมทั้งหมด										399,966.06		169,447.56		107,976.00		67,820.50		54,722.00	399,966.06

แผนจัดซื้อ

วัสดุวิทยาศาสตร์การแพทย์

แผนปฏิบัติการจัดซื้อวัสดุวิทยาศาสตร์การแพทย์

โรงพยาบาลปากพะยูน

ประจำปีงบประมาณ 2567

ลำดับที่	รายชื่อ	ประเภท	ขนาดบรรจุ	อัตราการใช้อ่อนหลัง			ประมาณ การใช้ 67	ปริมาณ คงคลัง	ประมาณ การซื้อ 67	ราคา/หน่วย (บาท)	ประมาณ การจัดซื้อ	งวดที่ 1(ต.ค-ธ.ค)		งวดที่ 2(ม.ก-มี.ก)		งวดที่ 3(เม.ย-มิ.ย)		งวดที่ 4(ก.ย-ก.ย)		รวมมูลค่า	
				ปี 64	ปี 65	ปี 66						จำนวน	มูลค่า	จำนวน	มูลค่า	จำนวน	มูลค่า	จำนวน	มูลค่า		
	HbA1c(HPLC)																				
1	HbA1c (test kit)		30 test	56	95	139	0	0	0	2,568.00	0.00	0	-	0	-	0	-	0	-	-	-
										0.00											-
	Coagulation																				
1	PT (Strip)		48 test	6	15	18	22	2	20	7,200.00	144,000.00	5	36,000	5	36,000	5	36,000	5	36,000	144,000.00	144,000.00
										144,000.00											144,000.00
	ATK																				
1	ATK(abbott)		25 test	0	34	0	0	0	0	6,250.00	0.00	0	-	0	-	0	-	0	-	-	-
2	ATK(standard Q)		25 test	0	44	0	0	0	0	5,750.00	0.00	0	-	0	-	0	-	0	-	-	-
3	ATK(Humasis)		25test	0	44	0	0	0	0	5,350.00	0.00	0	-	0	-	0	-	0	-	-	-
4	ATK(standard Q)		25test	0	44	0	0	0	0	4,545.00	0.00	0	-	0	-	0	-	0	-	-	-
5	ATK(Acro)		25test	0	40	0	0	0	0	3,250.00	0.00	0	-	0	-	0	-	0	-	-	-
6	ATK(Flow flex)		25test	0	260	0	0	0	0	3,000.00	0.00	0	-	0	-	0	-	0	-	-	-
7	ATK(Flow flex)		25test	0	100	0	0	0	0	2,675.00	0.00	0	-	0	-	0	-	0	-	-	-
8	ATK(Jinwofu)		25test	0	8	0	0	0	0	2,000.00	0.00	0	-	0	-	0	-	0	-	-	-
9	ATK (Flow flex)		25test	0	20	32	0	0	0	1,500.00	0.00	0	-	0	-	0	-	0	-	-	-
10	ATK (Flow flex)		25test	0	0	30	60	3	57	1,250.00	71,250.00	15	18,750	15	18,750	15	18,750	12	15,000	71,250.00	71,250.00
										71,250.00											71,250.00
	วัสดุวิทยาศาสตร์การแพทย์เบ็ดเตล็ด																				
1	AFB Stain		ชุด	6	7	6	6	3	3	700.00	2,100.00	0	-	0	-	3	2,100	0	-	2,100.00	2,100.00
2	Anti-A		10 ml	8	10	8	8	0	8	180.00	1,440.00	3	540	3	540	2	360	0	-	1,440.00	1,440.00
3	Anti-AB		10 ml	8	10	6	6	1	5	180.00	900.00	2	360	3	540	0	-	0	-	900.00	900.00
4	Anti-B		10 ml	8	10	8	8	0	8	180.00	1,440.00	3	540	3	540	2	360	0	-	1,440.00	1,440.00
5	Anti-D		10 ml	8	10	4	4	0	4	350.00	1,400.00	2	700	0	-	2	700	0	-	1,400.00	1,400.00
6	Anti Human		10 ml	8	8	7	7	0	7	400.00	2,800.00	2	800	2	800	3	1,200	0	-	2,800.00	2,800.00
7	Buffer solution for wright stain		5.0L	2	2	2	2	0	2	2,000.00	4,000.00	0	-	1	2,000	0	-	1	2,000	4,000.00	4,000.00

ลำดับที่	รายชื่อ	ประเภท	ขนาดบรรจุ	อัตราการใช้ย้อนหลัง			ปริมาณ การใช้ 67	ปริมาณ คงคลัง	ปริมาณ การซื้อ 67	ราคา/หน่วย (บาท)	ปริมาณ การจัดซื้อ	งวดที่ 1(ต.ค-ธ.ค)		งวดที่ 2(ม.ก-มี.ก)		งวดที่ 3(เม.ย-มิ.ย)		งวดที่ 4(ก.ย-ก.ย)		รวมมูลค่า
				ปี 64	ปี 65	ปี 66						จำนวน	มูลค่า	จำนวน	มูลค่า	จำนวน	มูลค่า	จำนวน	มูลค่า	
8	control urne		5*4 ml.	0	0	1	1	0	1	6,955.00	6,955.00	0	-	1	6,955	0	-	0	-	6,955.00
9	Blue Tip		300 ชิ้น	7	5	3	5	2	3	300.00	900.00	0	-	3	900	0	-	0	-	900.00
10	Dengue NsI/Ab Combo		25test	0	0	6	30	0	30	5,250.00	157,500.00	8	42,000	8	42,000	7	36,750	7	36,750	157,500.00
11	Dengue NsI/Ab Combo		25 test	2	2	18	0	0	0	5,750.00	0.00	0	-	0	-	0	-	0	-	-
12	Control Bilirubin (MB)		5 ml.	0	0	0	1	0	1	5,000.00	5,000.00	1	5,000	0	-	0	-	0	-	5,000.00
13	Cover glass		10*10	10	10	8	10	5	5	500.00	2,500.00	0	-	5	2,500	0	-	0	-	2,500.00
14	DCIP		100test/กล่อง	4	3	3	4	1	3	1,590.00	4,770.00		-	1	1,590	1	1,590	1	1,590	4,770.00
15	Fern test		100 ชิ้น	2	0	1	2	1	1	580.00	580.00	0	-	1	580	0	-	0	-	580.00
16	Glass Test Tube 10*75		1 โหล	0	1	1	2	0	2	800.00	1,600.00	0	-	2	1,600	0	-	0	-	1,600.00
17	HIV 1/2 Determine		100test/กล่อง	1	1	1	1	0	1	10,000.00	10,000.00	1	10,000	0	-	0	-	0	-	10,000.00
18	HIV 1/2standard Q		25 test	0	0	1	2	1	1	2,220.00	2,220.00	0	-	1	2,220	0	-	0	-	2,220.00
19	HIV 1/2 SD BIO		30 test	16	16	1	0	0	0	2,220.00	0.00	0	-	0	-	0	-	0	-	-
20	HIV 1/2 wondfo		25test	2	1	30	35	8	27	1,950.00	52,650.00	8	15,600	8	15,600	6	11,700	5	9,750	52,650.00
21	HBcAb		40 test	2	1	2	2	0	2	800.00	1,600.00	1	800	0	-	1	800	0	-	1,600.00
22	HBsAb strip		30 test	2	1	2	2	0	2	800	1,600.00	1	800	0	-	1	800	0	-	1,600.00
23	HBsAg		25 test	16	18	33	35	5	30	337.50	10,125.00	10	3,375	10	3,375	10	3,375	0	-	10,125.00
24	KOH 10%		450ml.	1	0	0	1	0	1	1,200.00	1,200.00	0	-	1	1,200	0	-	0	-	1,200.00
25	Lepto		25 test	2	2	12	15	1	14	3,750.00	52,500.00	4	15,000	4	15,000	4	15,000	2	7,500	52,500.00
26	Methamphetamine Strip		40 test	0	0	0	10	10	0	580.00	0.00	0	-	0	-	0	-	0	-	-
27	Methanol		5 L.	1	1	1	2	1	1	1,500.00	1,500.00	0	-	0	-	1	1,500	0	-	1,500.00
28	Microalbumin		50 test	40	38	42	45	15	30	1,257.25	37,717.50	15	18,859	15	18,859	0	-	0	-	37,717.50
29	Occult Blood		25 test	1	1	4	5	0	5	662.50	3,312.50	3	1,988	0	-	2	1,325	0	-	3,312.50
30	Oil Immertion		500 ml	1	0	0	1	0	1	3,000.00	3,000.00	1	3,000	0	-	0	-	0	-	3,000.00
31	PP.Container (1,000 ชิ้น)		1,000ชิ้น	1	10	11	13	2	11	1,500.00	16,500.00	0	-	6	9,000	5	7,500	0	-	16,500.00
32	RPR		500 test	2	2	3	3	0	3	1,700.00	5,100.00	0	-	1	1,700	1	1,700	1	1,700	5,100.00
33	Rickettsia		30test	1	3	7	10	1	9	3,600.00	32,400.00	3	10,800	3	10,800	3	10,800	0	-	32,400.00
32	Gram stain		450ml.	1	1	1	1	0	1	1,500.00	1,500.00	0	-	0	-	1	1,500	0	-	1,500.00
35	parafilm		ม้วน	2	6	1	1	1	0	1,000.00	0.00	0	-	0	-	0	-	0	-	-
36	SIGILUM WAX		10 ชิ้น	5	8	8	8	0	6	700.00	4,200.00	6	4,200	0	-	0	-	0	-	4,200.00
37	THC Test Strip 50t./box		40 test	0	0	2	5	1	4	760.00	3,040.00	2	1,520	2	1,520	0	-	0	-	3,040.00
38	Tube EDTA 0.5 ml (100)		50 ชิ้น	40	30	70	80	20	60	137.50	8,250.00	20	2,750	20	2,750	20	2,750	0	-	8,250.00

ลำดับที่	รายชื่อ	ประเภท	ขนาดบรรจุ	อัตราการใช้ย้อนหลัง			ปริมาณ การใช้ 67	ปริมาณ คงคลัง	ปริมาณ การซื้อ 67	ราคา/หน่วย (บาท)	ประมาณ การจัดซื้อ	งวดที่ 1(ต.ก-ช.ก)		งวดที่ 2(ม.ก-มิ.ก)		งวดที่ 3(เม.ย-มิ.ย)		งวดที่ 4(ก.ค-ก.ย)		รวมมูลค่า
				ปี 64	ปี 65	ปี 66						จำนวน	มูลค่า	จำนวน	มูลค่า	จำนวน	มูลค่า	จำนวน	มูลค่า	
39	Tube EDTA 2.5 ml vac.		100 ชิ้น	90	80	160	180	40	140	245.00	34,300.00	40	9,800	40	9,800	30	7,350	30	7,350	34,300.00
40	TUBE EDTA 2.5 ML.		100 ชิ้น	30	80	21	30	19	11	134.00	1,474.00	11	1,474	0	-	0	-	0	-	1,474.00
41	TUBE (clot blood vac.)		100 ชิ้น	50	53	120	120	10	110	224.00	24,640.00	40	8,960	40	8,960	30	6,720	0	-	24,640.00
42	Tube NaF		100 test	50	46	14	0	0	0	150.00	0.00	0	-	0	-	0	-	0	-	-
43	Tube Lithium vac.		100 ชิ้น	67	85	140	160	20	140	275.00	38,500.00	50	13,750	50	13,750	40	11,000	0	-	38,500.00
44	Urine II P		100 test	50	50	50	60	20	40	642.00	25,680.00	20	12,840	20	12,840	0	-	0	-	25,680.00
45	Wright Giemsa		5000ml	1	1	2	2	0	2	5,000.00	10,000.00	0	-	1	5,000	0	-	1	5,000	10,000.00
46	Yellow Tips		1000ชิ้น	9	12	12	12	6	6	500.00	3,000.00	0	-	6	3,000	0	-	0	-	3,000.00
47	ดิสก์เสมหะ (สีเทา)		1000 ชิ้น	2	4	2	3	1	2	1,300.00	2,600.00	0	-	2	2,600	0	-	0	-	2,600.00
48	ดิสก์เสมหะ(สีเหลือง)		1 ชิ้น	500	500	500	500	0	500	1.48	740.00	500	740	0	-	0	-	0	-	740.00
49	Control HIV		1กล่อง	0	0	1	1	0	1	10,800.00	10,800.00	0	-	0	-	1	10,800	0	-	10,800.00
50	Trop-I Quantitative		25 test	22	21	33	35	4	31	2,425.00	75,175.00	10	24,250	10	24,250	11	26,675	0	-	75,175.00
51	Tube NaF Vac		100ชิ้น	0	45	75	80	20	60	220.00	13,200.00	20	4,400	20	4,400	20	4,400	0	-	13,200.00
52	Pregnancytest		100 test	30	42	27	50	5	45	450.00	20,250.00	25	11,250	-	-	20	9,000	0	-	20,250.00
53	DTX		100 test	300	232	271	285	35	250	861.00	215,250.00	100	86,100	100	86,100	50	43,050	0	-	215,250.00
54	Urine 2 P		100 test	84	59	79	85	5	80	80.00	6,400.00	20	1,600	20	1,600	20	1,600	20	1,600	6,400.00
55	Slide ไส้		72 ชิ้น/กล่อง	69	53	95	100	40	60	27.75	1,665.00	30	833	30	833	0	-	0	-	1,665.00
56	Slide ผ้า		72 ชิ้น/กล่อง	100	88	94	150	50	100	30.000	3,000.00	50	1,500	50	1,500	0	-	0	-	3,000.00
57	HCT		10ชิ้น/ กล่อง	12	19	11	50	30	20	550.00	11,000.00	10	5,500	10	5,500	0	-	0	-	11,000.00
58	Serum ketone		25test	6	6	9	10	5	5	2,250.00	11,250.00	0	-	5	11,250	0	-	0	-	11,250.00
59	Anti - HCV ชนิด cassette		25test	3	3	4	5	4	1	625.00	625.00	0	-	0	-	1	625	0	-	625.00
60	ขวดเพาะเชื้อ(เด็ก)		ขวด	75	150	275	0	0	0	170.00	0.00	0	-	0	-	0	-	0	-	-
61	ขวดเพาะเชื้อ(ผู้ใหญ่)		ขวด	650	1125	1100	0	0	0	170.00	0.00	0	-	0	-	0	-	0	-	-
62	ขวดเพาะเชื้อ(เด็ก)		ขวด	0	0	50	400	50	350	130.00	45,500.00	100	13,000	100	13,000	100	13,000	50	6,500	45,500.00
63	ขวดเพาะเชื้อ(ผู้ใหญ่)		ขวด	0	0	325	1600	225	1375	130.00	178,750.00	400	52,000	350	45,500	325	42,250	300	39,000	178,750.00
64	Blood Lactate		25 test/กล่อง	17	32	46	60	10	50	2,000.00	100,000.00	15	30,000	15	30,000	10	20,000	10	20,000	100,000.00
65	กระดาษเช็ดเลนส์		เล่ม	5	2	3	5	0	5	60.00	300.00	0	-	5	300	0	-	0	-	300.00
										1,276,399.00										1,276,399.00
											รวมทั้งหมด									
										1,491,649.00		471,377.75		477,501.25		353,030		189,740.0		1,491,649.00

แผนการเข้าเครื่องตรวจวิเคราะห์ความสมบูรณ์ของเลือด พร้อมน้ำยา
 กลุ่มงานเทคนิคการแพทย์ โรงพยาบาลปากพะยูน จังหวัดพัทลุง
 ประจำปีงบประมาณ พ.ศ...๒๕๖๗.

ลำดับที่	รายการทดสอบ	หน่วยนับ	อัตราการใช้อย้อนหลัง ๓ ปี			หน่วยนับ	แผนการเข้า..๑..ปี	ราคาต่อหน่วย	ราคารวมประมาณ
			ปี...๒๕๖๔.. จำนวน (รายงานผลการทดสอบที่ สมบูรณ์)	ปี...๒๕๖๕... จำนวน (รายงานผลการทดสอบที่ สมบูรณ์)	ปี...๒๕๖๖... จำนวน(รายงาน ผลการทดสอบที่ สมบูรณ์)		ปี..๒๕๖๗.... จำนวนประมาณ(รายงาน ผลการทดสอบที่สมบูรณ์)		
๑	CBC	Report	๗,๓๖๗	๘,๐๐๐	๑๔,๔๗๙	Report	๑๖,๕๐๐	๓๕	๕๗๗,๕๐๐
	รวม								๕๗๗,๕๐๐

รวมเป็นเงินทั้งสิ้นประมาณ.....๕๗๗,๕๐๐.....บาท (...ห้าแสนเจ็ดหมื่นเจ็ดพันห้าร้อยบาทถ้วน...)

แผนการเช่าเครื่องวิเคราะห์อัตโนมัติหาสารชีวเคมีในเลือดและสารคัดหลั่ง(เวชภัณฑ์ที่มีใช้ยา วัสดุวิทยาศาสตร์การแพทย์)พร้อมน้ำยา

กลุ่มงานเทคนิคการแพทย์ โรงพยาบาลปากพะยูน จังหวัดพัทลุง

ประจำปีงบประมาณ พ.ศ...๒๕๖๗...

ลำดับที่	รายการทดสอบ	หน่วยนับ	อัตราการใช้อย่อนหลัง ๓ ปี			หน่วยนับ	แผนการเช่า..๑..ปี	ราคาต่อหน่วย	ราคารวมประมาณ
			ปี...๒๕๖๔... จำนวน(รายงานผลการทดสอบที่สมบูรณ์)	ปี...๒๕๖๕... จำนวน(รายงานผลการทดสอบที่สมบูรณ์)	ปี...๒๕๖๖... จำนวน(รายงานผลการทดสอบที่สมบูรณ์)		ปี..๒๕๖๗.... จำนวนประมาณ(รายงานผลการทดสอบที่สมบูรณ์)		
๑	Alkaline phosphatase	Report	๑,๖๘๑	๓,๖๑๔	๒,๘๒๙	Report	๓,๕๐๐	๑๐	๓๕,๐๐๐
๒	Albumin	Report	๑,๐๕๔	๒,๗๕๖	๑,๗๐๙	Report	๒,๕๐๐	๑๐	๒๕,๐๐๐
๓	AST(SGOT)	Report	๑,๘๕๒	๓,๗๗๒	๒,๙๗๕	Report	๓,๖๖๕	๑๐	๓๖,๖๕๐
๔	ALT(SGPT)	Report	๑,๘๕๕	๓,๗๘๐	๒,๙๘๓	Report	๓,๖๖๕	๑๐	๓๖,๖๕๐
๕	Direct bilirubin	Report	๑,๐๓๓	๒,๗๕๖	๑,๗๐๘	Report	๒,๕๐๐	๑๐	๒๕,๐๐๐
๖	Total bilirubin	Report	๑,๑๒๖	๒,๗๕๖	๑,๗๐๘	Report	๒,๕๐๐	๑๐	๒๕,๐๐๐
๗	Creatinine	Report	๑๑,๓๔๓	๑๒,๖๒๗	๑๔,๑๙๙	Report	๑๘,๐๐๐	๑๐	๑๘๐,๐๐๐
๘	Cholesterol	Report	๗,๒๑๗	๗,๒๒๔	๘,๕๔๑	Report	๑๐,๐๐๐	๑๐	๑๐๐,๐๐๐
๙	Glucose	Report	๘,๗๙๔	๘,๕๕๗	๙,๔๙๕	Report	๑๑,๐๐๐	๕	๕๕,๐๐๐
๑๐	HDL Cholesterol	Report	๗,๑๐๕	๗,๑๒๒	๘,๙๔๐	Report	๑๐,๐๐๐	๓๕	๓๕๐,๐๐๐
๑๑	Triglyceride	Report	๗,๒๑๐	๗,๒๒๑	๘,๕๓๙	Report	๑๐,๐๐๐	๑๐	๑๐๐,๐๐๐
๑๒	Total protein	Report	๑,๐๓๓	๒,๗๕๘	๑,๗๐๘	Report	๒,๕๐๐	๑๐	๒๕,๐๐๐
๑๓	BUN	Report	๔,๗๓๒	๕,๘๔๐	๖,๕๓๓	Report	๗,๕๐๐	๑๐	๗๕,๐๐๐
๑๔	Uric Acid	Report	๑,๐๘๖	๑,๓๑๑	๑,๘๒๒	Report	๒,๐๐๐	๑๐	๒๐,๐๐๐
๑๕	Electrolyte (Na,K,CL,Tcob๒)	Report	๑๐,๑๐๙	๑๑,๐๐๐	๑๓,๐๕๑	Report	๑๕,๐๐๐	๔๕	๖๗๕,๐๐๐
๑๖	HbA๑C	Report	๓,๖๗๘	๓,๑๗๐	๔,๐๖๖	Report	๕,๐๐๐	๙๐	๔๕๐,๐๐๐.๐๐
	รวม								๒,๒๑๓,๓๐๐

รวมเป็นเงินทั้งสิ้นประมาณ.....๒,๒๑๓,๓๐๐.๐๐.....บาท (...สองล้านสองแสนหนึ่งหมื่นสามพันสามร้อยบาทถ้วน...)

แผนจัดซื้อ
วัสดุสำนักงาน

แผนปฏิบัติการจัดซื้อวัสดุสำนักงาน

ลำดับ	รายการ	หน่วย	จัดซื้อย้อนหลัง			แผนจัดซื้อ	แผนจัดซื้อรายไตรมาส				ราคา/หน่วย	รวมเงิน	หน่วยงาน
			ปี ๖๔	ปี ๖๕	ปี ๖๖		ปี ๖๗	๑	๒	๓			
๑	กรรไกร ๘ นิ้ว	เล่ม	๒๔	๒๔	๔๐	๔๐	๑๐	๑๐	๑๐	๑๐	๕๐.๐๐	๒,๐๐๐.๐๐	คลังพัสดุ
๒	กระดาษ F ๔ สีขาว	รีม	๕	๕	๕	๕	๒		๒	๑	๑๘๐.๐๐	๙๐๐.๐๐	คลังพัสดุ
๓	กระดาษ F ๔ สีฟ้า	รีม	๕	๕	๕	๕	๒		๓		๑๕๕.๐๐	๗๗๕.๐๐	คลังพัสดุ
๔	กระดาษ A๔ ๘๐ g ๕๐๐ แผ่น ดับเบิล A	รีม	๙๐๐	๙๐๐	๙๐๐	๙๕๐	๒๐๐	๒๕๐	๒๕๐	๒๕๐	๑๑๐.๐๐	๑๐๔,๕๐๐.๐๐	คลังพัสดุ
๕	กระดาษ A๔ สีเหลือง ๕ ส	ห่อ	๑๑๐	๑๑๐	๕๐	๕๐	๓๐		๒๐		๔๐.๐๐	๒,๐๐๐.๐๐	คลังพัสดุ
๖	กระดาษคาร์บอนดำ/น้ำเงิน	กล่อง	๒	๒	๕	๕	๕				๑๗๐.๐๐	๘๕๐.๐๐	คลังพัสดุ
๗	กระดาษ b๕ ครึ่ง A๔	ม้วน	๑๐๐	๑๐๐	๒๐๐	๒๐๐	๕๐	๕๐	๕๐	๕๐	๑๐๕.๐๐	๒๑,๐๐๐.๐๐	คลังพัสดุ
๘	กาวแท่ง UHU STIC (แท่ง) ๒๑ g	แท่ง	๕๐	๕๐	๖๐	๖๐	๒๐	๒๐	๑๐	๑๐	๗๕.๐๐	๔,๕๐๐.๐๐	คลังพัสดุ
๙	เข็มแม่เหล็ก เบอร์ ๑๐	กล่อง	๑๕๐	๑๕๐	๒๐๐	๒๐๐	๕๐	๕๐	๕๐	๕๐	๙.๐๐	๑,๘๐๐.๐๐	คลังพัสดุ
๑๐	เข็มแม่เหล็ก เบอร์ ๓๕	กล่อง	๔๒	๔๒	๕๐	๕๐	๒๐	๑๐	๑๐	๑๐	๑๕.๐๐	๗๕๐.๐๐	คลังพัสดุ
๑๑	คัตเตอร์ขนาดเล็ก	อัน	๕	๕	๕	๑๐	๕		๕		๖๐.๐๐	๖๐๐.๐๐	คลังพัสดุ
๑๒	คลิปหนีบกระดาษ (๕๐ตัว/กล่อง)	กล่อง	๕๐๐	๕๐๐	๗๐๐	๗๐๐	๒๐๐	๒๐๐	๑๕๐	๑๕๐	๑๐.๐๐	๗,๐๐๐.๐๐	คลังพัสดุ
๑๓	ซองจดหมายราชการตราครุฑ (๑แพค=๕๐ซอง)	ซอง	๔,๐๐๐	๔,๐๐๐	๕,๐๐๐	๕,๐๐๐	๒๐๐๐	๑๐๐๐	๑๐๐๐	๑,๐๐๐	๓.๐๐	๑๕,๐๐๐.๐๐	คลังพัสดุ
๑๔	ซองสีน้ำตาล A๔ ตราครุฑ(ขยายข้าง)	ซอง	๒,๐๐๐	๒,๐๐๐	๓,๐๐๐	๓,๐๐๐	๑๐๐๐	๕๐๐๐	๕๐๐	๕๐๐	๔.๐๐	๑๒,๐๐๐.๐๐	คลังพัสดุ
๑๕	ตัวหนีบ ขนาดใหญ่ ๑๐๘	กล่อง	๔๐	๔๐	๘๐	๘๐	๒๐	๒๐	๒๐	๒๐	๘๐.๐๐	๖,๔๐๐.๐๐	คลังพัสดุ
๑๖	ตัวหนีบ ขนาดกลาง ๑๑๐ กลาง	กล่อง	๕๐	๕๐	๘๐	๘๐	๒๐	๒๐	๒๐	๒๐	๕๐.๐๐	๔,๐๐๐.๐๐	คลังพัสดุ
๑๗	ตัวหนีบ ขนาดเล็ก ๑๑๑	กล่อง	๕๐	๕๐	๘๐	๘๐	๒๐	๒๐	๒๐	๒๐	๓๐.๐๐	๒,๔๐๐.๐๐	คลังพัสดุ
๑๘	เทปกาวติดสันปก ๑ นิ้ว คละสี	ม้วน	๑๐	๑๐	๑๐	๑๐	๕		๕		๓๐.๐๐	๓๐๐.๐๐	คลังพัสดุ
๑๙	เทปกาวติดสันปก ๒ นิ้ว คละสี	ม้วน	๓๐	๓๐	๓๐	๓๐	๒๐		๑๐		๒๒.๐๐	๖๖๐.๐๐	คลังพัสดุ
๒๐	เทปกาวย่น ๑" ๓M	ม้วน	๕๐	๕๐	๖๐	๙๐	๓๐	๓๐	๓๐		๔๐.๐๐	๓,๖๐๐.๐๐	คลังพัสดุ
๒๑	แท่นประทับสีดำ	อัน	๓	๓	๑๐	๑๐	๒		๑		๔๐.๐๐	๔๐๐.๐๐	คลังพัสดุ
๒๒	แท่นประทับสีน้ำเงิน	อัน	๓	๓	๑๐	๑๐	๒		๑		๔๐.๐๐	๔๐๐.๐๐	คลังพัสดุ
๒๓	แท่นประทับสีแดง	อัน	๓	๓	๑๐	๑๐	๒		๑		๔๐.๐๐	๔๐๐.๐๐	คลังพัสดุ
๒๔	น้ำหมึกประทับตรา สีดำ	ขวด	๕	๕	๕	๕	๓		๒		๑๕.๐๐	๗๕.๐๐	คลังพัสดุ

แผนปฏิบัติการจัดซื้อวัสดุสำนักงาน

ลำดับ	รายการ	หน่วย	จัดซื้อย้อนหลัง			แผนจัดซื้อ	แผนจัดซื้อรายไตรมาส				ราคา/หน่วย	รวมเงิน	หน่วยงาน
			ปี ๖๔	ปี ๖๕	ปี ๖๖		ปี ๖๗	๑	๒	๓			
๒๕	น้ำหมึกประทับตรา สีแดง	ขวด	๔	๔	๔	๔	๒		๒		๑๕.๐๐	๖๐.๐๐	คลังพัสดุ
๒๖	น้ำหมึกประทับตรา สีน้ำเงิน	ขวด	๔	๔	๔	๔	๒		๒		๑๕.๐๐	๖๐.๐๐	คลังพัสดุ
๒๗	ปากกา white board สีดำ	เล่ม	๑๐	๑๐	๒๐	๒๐	๑๐		๑๐		๒๐.๐๐	๔๐๐.๐๐	คลังพัสดุ
๒๘	ปากกา white board สีน้ำเงิน	เล่ม	๒๐	๒๐	๒๐	๒๐	๑๐		๑๐		๒๐.๐๐	๔๐๐.๐๐	คลังพัสดุ
๒๙	ปากกา white board สีแดง	เล่ม	๑๕	๑๕	๒๐	๒๐	๑๐		๑๐		๒๐.๐๐	๔๐๐.๐๐	คลังพัสดุ
๓๐	ปากกาเคมี ๒ หัว สีแดง	ด้าม	๓๐	๓๐	๓๐	๓๐	๑๕		๑๕		๑๘.๐๐	๕๔๐.๐๐	คลังพัสดุ
๓๑	ปากกาเคมี ๒ หัว สีน้ำเงิน	ด้าม	๓๐	๓๐	๓๐	๓๐	๑๕		๑๕		๑๘.๐๐	๕๔๐.๐๐	คลังพัสดุ
๓๒	ปากกาเคมี ๒ หัว สีดำ	เล่ม	๓๐	๓๐	๓๐	๓๐	๑๕		๑๕		๑๘.๐๐	๕๔๐.๐๐	คลังพัสดุ
๓๓	ปากกาลบคำผิด ๗ มล.	อัน	๔๐	๔๐	๖๐	๖๐	๑๕	๑๕	๑๕	๑๕	๗๐.๐๐	๔,๒๐๐.๐๐	คลังพัสดุ
๓๔	ตัวแม่็กเบอร์ ๑๐ D	อัน	๖	๖	๑๐	๑๐	๕		๕		๑๘๐.๐๐	๑,๘๐๐.๐๐	คลังพัสดุ
๓๕	สก็อตเทปใส ขนาด ๒"	ม้วน	๓๐	๓๐	๓๐	๓๐	๑๕		๑๕		๒๒.๐๐	๖๖๐.๐๐	คลังพัสดุ
๓๖	สก็อตเทปใส ขนาด ๑"	ม้วน	๓๐	๓๐	๓๐	๓๐		๑๕		๑๕	๒๒.๐๐	๖๖๐.๐๐	คลังพัสดุ
๓๗	สก็อตเทปใส ๐.๕ นิ้ว ๓๖ หลา	ม้วน	๕๐	๕๐	๕๐	๕๐	๒๐		๓๐		๒๐.๐๐	๑,๐๐๐.๐๐	คลังพัสดุ
๓๘	สติ๊กเกอร์ A๔	ห่อ	๔๐๐	๔๐๐	๑๕๐	๑๕๐	๑๐๐	๑๐๐	๑๐๐	๑๕๐	๔๐.๐๐	๖,๐๐๐.๐๐	คลังพัสดุ
๓๙	สติ๊กเกอร์ใส PVC	แผ่น	๓๐	๓๐	๒๐	๒๐	๑๐		๑๐		๓๐.๐๐	๖๐๐.๐๐	คลังพัสดุ
๔๐	สมุดบัญชี ๔/๑๐๐ มุมมัน	เล่ม	๕	๕	๑๐	๑๐	๕		๕		๑๒๐.๐๐	๑,๒๐๐.๐๐	คลังพัสดุ
๔๑	สมุดเบอร์ ๒ ปกเคลือบ	เล่ม	๓๐	๓๐	๔๐	๖๐	๒๐	๒๐	๒๐		๔๐.๐๐	๒,๔๐๐.๐๐	คลังพัสดุ
๔๒	ไส้ MAX ยิงตัวใหญ่ ๒๓/๑๕S	กล่อง	๑๐	๑๐	๑๐	๑๐	๕		๕		๒๐.๐๐	๒๐๐.๐๐	คลังพัสดุ
๔๓	แฟ้มใส่เอกสาร ๒ นิ้ว	แฟ้ม	๒๐	๒๐	๒๐	๒๐	๒๐				๗๐.๐๐	๑,๔๐๐.๐๐	คลังพัสดุ
๔๔	เครื่องคิดเลข (ทดแทนเมื่อเสีย)	อัน	๑	๑	๕	๕			๕		๕๐๐.๐๐	๒,๕๐๐.๐๐	คลังพัสดุ
๔๕	แฟ้มเสนอเชินต์	เล่ม	๑๕	๑๕	๔๐	๔๐	๔๐				๑๕๐.๐๐	๖,๐๐๐.๐๐	คลังพัสดุ
๔๖	สันรูดขนาด ๐.๓ cm	อัน	๕	๕	๓๐	๓๐			๓๐		๑๕.๐๐	๔๕๐.๐๐	คลังพัสดุ
๔๗	สันรูดขนาด ๐.๕ cm	อัน	๕	๕	๓๐	๓๐			๓๐		๑๕.๐๐	๔๕๐.๐๐	คลังพัสดุ
๔๘	ไส้ MAX ยิงตัวใหญ่ ๒๓/๑๕S	กล่อง	๑๐	๑๐	๕	๕			๕		๗๐.๐๐	๓๕๐.๐๐	คลังพัสดุ

แผนปฏิบัติการจัดซื้อวัสดุสำนักงาน

ลำดับ	รายการ	หน่วย	จัดซื้อย้อนหลัง			แผนจัดซื้อ ปี ๖๗	แผนจัดซื้อรายไตรมาส				ราคา/หน่วย	รวมเงิน	หน่วยงาน
			ปี ๖๔	ปี ๖๕	ปี ๖๖		๑	๒	๓	๔			
๔๙	เพิ่มสันห่อ ขนาด A๔	ชิ้น	๑๐	๑๐	๑๐	๑๐		๑๐			๗๐.๐๐	๗๐๐.๐๐	คลังพัสดุ
๕๐	กระดาษพรีนบาร์โค้ด D๑๐ (ขนาด: ๕x๒.๕ ซม.)	ม้วน	๔๐	๔๐	๔๐	๔๐	๒๐		๒๐		๘๐.๐๐	๓,๒๐๐.๐๐	คลังพัสดุ
๕๑	เทปกาวทำป้ายกันน้ำ	ตลับ	๒	๒	๒	๒	๒				๖๙๗.๕๐	๑,๓๙๕.๐๐	คลังพัสดุ
๕๒	ธงชาติ/ธงพิธีการต่างๆ	ผืน	๕๐	๕๐	๘๐	๙๐	๓๐	๒๐	๒๐	๒๐	๒๐๐.๐๐	๑๘,๐๐๐.๐๐	คลังพัสดุ
๕๓	กระดาษการ์ดขาว	รีม	๒	๒	๒	๒		๑๐			๖๐.๐๐	๑๒๐.๐๐	คลังพัสดุ
๕๔	กระดาษการ์ดสี A๔	ห่อ	๕	๖	๔	๑๒	๖		๖		๑๕๐.๐๐	๑,๘๐๐.๐๐	คลังพัสดุ
๕๕	ที่ถอนลวดเย็บกระดาษ	อัน	-	-	-	๖		๖			๑๘๐.๐๐	๑,๐๘๐.๐๐	คลังพัสดุ
๕๖	กระดาษเทอมอลพิมพ์เครื่องรูดบัตร	ม้วน	๕๐๐	๕๐๐	๕๐๐	๕๐๐	๒๕๐		๒๕๐		๑๗.๐๐	๘,๕๐๐.๐๐	ประกัน
๕๗	กระดาษเทอมอลพิมพ์เครื่องวัดความดัน	ม้วน	๗๐๐	๗๐๐	๘๐๐	๘๐๐	๔๐๐		๓๐๐		๖๐.๐๐	๔๘,๐๐๐.๐๐	OPD
๕๘	กระดาษความร้อน ๘๐*๘๐ mm (เครื่องบัตรคิว)	ม้วน	๑,๐๐๐	๑,๐๐๐	๕๐๐	๕๐๐		๓๐๐		๒๐๐	๕๕.๐๐	๒๗,๕๐๐.๐๐	ประกัน
๕๙	เพิ่มสอดเอกสาร ขนาด A๔ ขนาด ๒ นิ้ว	เล่ม	-	-	๐	๓		๓			๑๐๐.๐๐	๓๐๐.๐๐	โภช
๖๐	พลาสติกสำหรับเคลือบ ขนาด A๔	กล่อง	-	๑	๑	๑		๑			๕๐๐	๕๐๐.๐๐	เภสัช
๖๑	ฟิวเจอร์บอร์ด	แผ่น	-	๑๐	๑๐	๑๐		๑๐			๕๐	๕๐๐.๐๐	เภสัช
๖๒	สันรูดขนาด ๐.๓ cm	ชิ้น	-	๒๔	๒๔	๒๔		๒๔			๕	๑๒๐.๐๐	เภสัช
๖๓	สันรูดขนาด ๐.๕ cm	ชิ้น	-	๒๔	๒๔	๒๔		๒๔			๘	๑๙๒.๐๐	เภสัช
๖๔	สันรูดขนาด ๑ cm	ชิ้น	-	๑๒	๑๒	๑๒		๑๒			๑๒	๑๔๔.๐๐	เภสัช
๖๕	สันรูดขนาด ๑.๕ cm	ชิ้น	-	๑๒	๑๒	๑๒		๑๒			๑๕	๑๘๐.๐๐	เภสัช
๖๖	สมุดคู่มือเบิกเงินราชการ	เล่ม	๕	๕	๕	๕		๕			๔๕.๐๐	๒๒๕.๐๐	การเงิน
๖๗	กล่องพลาสติกเก็บเอกสาร	ใบ	๔๐	๔๐	๔๐	๕๐		๖๐			๒๕๐.๐๐	๑๒,๕๐๐.๐๐	การเงิน๓๐ประกัน๒๐จ่ายกลาง ๑๐
๖๘	กล่องพลาสติกเก็บอุปกรณ์จ่ายกลาง	ใบ	-	-	๒๐	๒๐		๒๐			๒๙๐.๐๐	๕,๘๐๐.๐๐	จ่ายกลาง
๖๙	เครื่องเย็บกระดาษ	อัน	-	-		๑	๑				๑,๘๐๐.๐๐	๑,๘๐๐.๐๐	ธุรการ
๗๐	เพิ่มคลิปปอร์ด เอ ๔	อัน				๑๐	๑๐				๒๐.๐๐	๒๐๐.๐๐	ศูนย์คุณภาพ ธุรการ
๗๑	เพิ่มคลิปปอร์ด ครึ่ง A๔	อัน				๓๐	๓๐				๓๕.๐๐	๑,๐๕๐.๐๐	ER
๗๒	แท่นตัดเทป ๑" เบอร์ ๒๕	อัน				๕	๕				๕๐.๐๐	๒๕๐.๐๐	จ่ายกลาง

แผนปฏิบัติการจัดซื้อวัสดุสำนักงาน

ลำดับ	รายการ	หน่วย	จัดซื้อย้อนหลัง			แผนจัดซื้อ ปี ๖๗	แผนจัดซื้อรายไตรมาส				ราคา/หน่วย	รวมเงิน	หน่วยงาน
			ปี ๖๔	ปี ๖๕	ปี ๖๖		๑	๒	๓	๔			
๗๓	ที่เจาะกระดาษกลาง ขนาด๖๓x๑๑๓x๖๓ มม.	อัน				๓	๓				๑๒๐.๐๐	๓๖๐.๐๐	พัสดุ/ธุรการ/การเงิน
๗๔	ลิ้นชักเอกสาร พลาสติก	อัน				๕	๕				๖๘๐.๐๐	๓,๔๐๐.๐๐	พัสดุ
๗๕	กล่องเก็บเอกสารขนาด ขนาด F๔	กล่อง				๒๕	๒๕				๒๐๐.๐๐	๕,๐๐๐.๐๐	พัสดุ/ธุรการ
๗๖	ตะแกรงเก็บเอกสาร ขนาด ๒๘x๓๙ ซม.	กล่อง				๕	๕				๘๐.๐๐	๔๐๐.๐๐	พัสดุ
๗๗	สติ๊กเกอร์กันน้ำสำหรับพิมพ์	ม้วน	๓	๓	๒	๓	๓				๖๐๐.๐๐	๑,๘๐๐.๐๐	พัสดุ
๗๘	หมึกพิมพ์ถ่ายเอกสาร WORKCENTRE ๕๒๒๕	ตลับ				๓	๑	๑		๑	๔,๒๐๐.๐๐	๑๒,๖๐๐.๐๐	ประกัน
๗๙	หมึกพิมพ์ถ่ายเอกสาร	ตลับ	-	-	-	๑๗	๔	๔	๔	๕	๔,๔๘๐.๐๐	๗๖,๑๖๐.๐๐	การเงิน pcu ER ศูนย์คุณภาพ
๘๐	หมึกพิมพ์ถ่ายเอกสาร SHARP	ตลับ				๔	๑	๑	๒		๖,๒๐๐.๐๐	๒๔,๘๐๐.๐๐	พัสดุ

แผนจัดซื้อ

วัสดุงานบ้านงานครัว

แผนปฏิบัติการจัดซื้อวัสดุงานบ้านงานครัว

ลำดับ	รายการ	หน่วย	จัดซื้อย้อนหลัง			แผนจัดซื้อ ปี ๖๗	แผนจัดซื้อรายไตรมาส				ราคา/หน่วย	รวมเงิน	หน่วยงาน
			ปี ๖๔	ปี ๖๕	ปี ๖๖		๑	๒	๓	๔			
๑	กรวยกระดาษน้ำดื่ม (๑ ลิ้ง = ๒๕ แกว)	ลิ้ง	๑๐	๔	๗	๘	๒	๒	๒	๒	๑,๕๐๐.๐๐	๑๒,๐๐๐.๐๐	คลังพัสดุ
๒	กระดาษชำระม้วนโต ๒ ชั้น	ม้วน	๓๖๓	๖๕๔	๗๓๙	๖๐๐	๑๕๐	๑๕๐	๑๕๐	๑๕๐	๑๒๐.๐๐	๗๒,๐๐๐.๐๐	คลังพัสดุ
๓	กระดาษปรู๊ฟเช็ดมือ ๑๒*๑๒	กก.	๔๕๐	๖๐๐	๗๐๐	๑๒๐๐	๓๐๐	๓๐๐	๓๐๐	๓๐๐	๗๒.๐๐	๘๖,๔๐๐.๐๐	คลังพัสดุ
๔	กระบอกล้างมือ	อัน	๐	๑๐	๐	๑๒	๖	๐	๖	๐	๓๐.๐๐	๓๖๐.๐๐	คลังพัสดุ
๕	กล่องฝาล็อกใหญ่	ใบ	๒๑	๑๒	๒๐	๒๐		๒๐			๒๕๙.๐๐	๕,๑๘๐.๐๐	คลังพัสดุ
๖	กล่องใส่กระดาษชำระ	อัน	๐	๐	๒๐	๑๐		๑๐			๑๔๙.๐๐	๑,๔๙๐.๐๐	คลังพัสดุ
๗	ก๊อบตบกลิ้ง	ก๊อบ	๗๕	๒๐๒	๓๓๒	๔๐๐	๑๐๐	๑๐๐	๑๐๐	๑๐๐	๒๔.๐๐	๙,๖๐๐.๐๐	คลังพัสดุ
๘	เกลือเสริมไอโอดีน ๕๐๐ กรัม	ถุง	๓๖๐	๓๖๐	๐	๓๐๐		๓๐๐			๑๐.๐๐	๓,๐๐๐.๐๐	คลังพัสดุ
๙	แก้วน้ำพลาสติก ๖ ออนซ์	ลิ้ง	๔	๔	๒	๒		๒			๒,๔๐๐.๐๐	๔,๘๐๐.๐๐	คลังพัสดุ
๑๐	แก๊สเอธิลีนออกไซด์ ๑๐๐%	กระป๋อง	๔๐	๒๐	๒๐	๒๐	๑๐		๑๐		๒๙๐.๐๐	๕,๘๐๐.๐๐	คลังพัสดุ
๑๑	ชั้นน้ำพลาสติก	ใบ	๑๐	๐	๐	๑๒		๑๒			๒๐.๐๐	๒๔๐.๐๐	คลังพัสดุ
๑๒	เชือกฟาง	ม้วน	๓๓	๒๗	๓๖	๔๐	๑๐	๑๐	๑๐	๑๐	๑๕.๐๐	๖๐๐.๐๐	คลังพัสดุ
๑๓	แชมพูล้างรถ	ขวด	๑๐	๐	๐	๒๐	๕	๕	๕	๕	๖๔.๐๐	๑,๒๘๐.๐๐	คลังพัสดุ
๑๔	ถังขยะแบบเหยียบ ๕ ลิตร	ใบ	๐	๐	๑๓	๓๐	๓๐				๒๙๕.๐๐	๘,๘๕๐.๐๐	คลังพัสดุ
๑๕	ถังขยะเหยียบ ๑๒ ลิตร	ใบ	๐	๐	๑๒	๑๐	๕		๕		๔๙๕.๐๐	๔,๙๕๐.๐๐	คลังพัสดุ
๑๖	ถุงขยะดำ ๑๘*๒๐ นิ้ว	กก.	๖๑๒	๖๒๓	๕๔๗	๔๘๐	๑๒๐	๑๒๐	๑๒๐	๑๒๐	๔๙.๐๐	๒๓,๕๒๐.๐๐	คลังพัสดุ
๑๗	ถุงขยะดำ ๒๖*๓๐ นิ้ว	กก.	๔๗๘	๖๔๖	๕๗๑	๔๘๐	๑๒๐	๑๒๐	๑๒๐	๑๒๐	๔๙.๐๐	๒๓,๕๒๐.๐๐	คลังพัสดุ
๑๘	ถุงขยะดำ ๓๖*๔๕ นิ้ว	กก.	๓๓๗	๓๒๔	๓๙๐	๔๐๐	๑๐๐	๑๐๐	๑๐๐	๑๐๐	๔๙.๐๐	๑๙,๖๐๐.๐๐	คลังพัสดุ
๑๙	ถุงขยะแดงพิมพ์ "ขยะติดเชื้อ" ๑๘*๒๐	กก.	๒๐๙	๒๔๑	๔๑๐	๔๐๐	๑๐๐	๑๐๐	๑๐๐	๑๐๐	๗๘.๐๐	๓๑,๒๐๐.๐๐	คลังพัสดุ
๒๐	ถุงขยะแดงพิมพ์ "ขยะติดเชื้อ" ๒๔*๒๘	กก.	๒๒๕	๓๐๐	๑๗	๙๐	๓๐	๓๐	๓๐	๓๐	๖๖.๐๐	๕,๙๔๐.๐๐	คลังพัสดุ
๒๑	ถุงขยะแดงพิมพ์ "ขยะติดเชื้อ" ๓๖*๔๕	กก.	๑๖๗	๑๕๕๓	๑๕๐	๑๖๐	๔๐	๔๐	๔๐	๔๐	๗๐.๐๐	๑๑,๒๐๐.๐๐	คลังพัสดุ
๒๒	ถุงมือยางแดง (สีส้ม) L	คู่	๒๓	๓๗	๖๐	๖๐	๓๐		๓๐		๓๔.๐๐	๒,๐๔๐.๐๐	คลังพัสดุ

แผนปฏิบัติการจัดซื้อวัสดุงานบ้านงานครัว

ลำดับ	รายการ	หน่วย	จัดซื้อย้อนหลัง			แผนจัดซื้อ ปี ๖๗	แผนจัดซื้อรายไตรมาส				ราคา/หน่วย	รวมเงิน	หน่วยงาน
			ปี ๖๔	ปี ๖๕	ปี ๖๖		๑	๒	๓	๔			
๒๓	ถุงมือยางแดง (สีส้ม) M	คู่	๓๙	๙๑	๑๐๔	๑๐๐	๕๐		๕๐		๓๕.๐๐	๓,๕๐๐.๐๐	คลังพัสดุ
๒๔	ถุงมือยางรัดข้อ L	คู่	๕	๐	๐	๓๐		๓๐			๒๐.๐๐	๖๐๐.๐๐	คลังพัสดุ
๒๕	ถุงมือยางรัดข้อ M	คู่	๕	๐	๐	๓๐		๓๐			๒๐.๐๐	๖๐๐.๐๐	คลังพัสดุ
๒๖	ถุงหิ้ว ๙*๑๘	แพ็ค	๔๐	๕๐	๓๐	๓๐	๑๕		๑๕		๑๐๐.๐๐	๓,๐๐๐.๐๐	คลังพัสดุ
๒๗	ที่โกยขยะ	อัน	๐	๒๒	๐	๓๐	๑๕		๑๕		๘๐.๐๐	๒,๔๐๐.๐๐	คลังพัสดุ
๒๘	น้ำยาขจัดกลิ่นคาวผ้า PRIMA GC	แกลลอน	๑๔๒	๒๑๒	๑๒๐	๒๐๐	๕๐	๕๐	๕๐	๕๐	๓๘๕.๒๐	๗๗,๐๔๐.๐๐	คลังพัสดุ
๒๙	น้ำยาขจัดคราบเลือด PRIMA BLECH	แกลลอน	๑๒๐	๑๕๒	๔๐	๑๐๐	๒๕	๒๕	๒๕	๒๕	๒๕๖.๘๐	๒๕,๖๘๐.๐๐	คลังพัสดุ
๓๐	น้ำยาเคลือบเงาพื้น	แกลลอน	๐	๐	๕	๕		๕			๖๕๐.๐๐	๓,๒๕๐.๐๐	คลังพัสดุ
๓๑	น้ำยาซักผ้าด้วยเครื่อง (Prima Cure)	แกลลอน	๑๘๖	๑๙๒	๒๒๐	๒๔๐	๖๐	๖๐	๖๐	๖๐	๓๘๕.๒๐	๙๒,๔๔๘.๐๐	คลังพัสดุ
๓๒	น้ำยาเช็ดกระจก (แบบขวด)	ขวด	๐	๐	๑๒	๒๔	๑๒		๑๒		๗๒.๐๐	๑,๗๒๘.๐๐	คลังพัสดุ
๓๓	น้ำยาเคลือบเงาพื้น	แกลลอน	๐	๐	๕	๕		๕			๖๕๐.๐๐	๓,๒๕๐.๐๐	คลังพัสดุ
๓๔	น้ำยาถูพื้นมาจิกคลีน ๕.๒ ลิตร	แกลลอน	๘๙	๑๐๕	๑๐๐	๑๒๐	๔๐	๔๐	๔๐	๔๐	๒๒๑.๐๐	๒๖,๕๒๐.๐๐	คลังพัสดุ
๓๕	น้ำยาทำความสะอาดเครื่องมือแพทย์	แกลลอน	๖	๒๕	๑๕	๒๐	๕	๕	๕	๕	๔,๔๐๐.๐๐	๘๘,๐๐๐.๐๐	คลังพัสดุ
๓๖	น้ำยาลอกแว็ก	แกลลอน	๐	๐	๕	๑๐		๕		๕	๓๒๐.๐๐	๓,๒๐๐.๐๐	คลังพัสดุ
๓๗	น้ำยาล้างเครื่องมือ Deconex Prozyme	แกลลอน	๕	๐	๐	๑๐	๕		๕		๔,๔๐๐.๐๐	๔๔,๐๐๐.๐๐	คลังพัสดุ
๓๘	น้ำยาล้างจานขนาด ๗๕๐ มล.	ขวด	๔๕	๙๒	๔๓	๘๐	๒๐	๒๐	๒๐	๒๐	๘๐.๐๐	๖,๔๐๐.๐๐	คลังพัสดุ
๓๙	น้ำยาล้างมือ ๓M ๓๘๐๐ มล.	แกลลอน	๗๓	๑๐๕	๗๙	๘๐	๒๐	๒๐	๒๐	๒๐	๒๐๕.๐๐	๑๖,๔๐๐.๐๐	คลังพัสดุ
๔๐	น้ำยาล้างห้องน้ำ ๓.๕ ลิตร	แกลลอน	๑๑๐	๑๑๒	๒๐๔	๑๐๐	๒๕	๒๕	๒๕	๒๕	๒๖๙.๐๐	๒๖,๙๐๐.๐๐	คลังพัสดุ
๔๑	แปรงถูพื้นด้ามยาว	ด้าม	๐	๗	๑๕	๑๐	๕		๕		๑,๕๐๐.๐๐	๑๕,๐๐๐.๐๐	คลังพัสดุ
๔๒	แปรงถูพื้นห้องน้ำ	ด้าม	๐	๑๐	๒๖	๔๐	๑๐	๑๐	๑๐	๑๐	๔๐.๐๐	๑,๖๐๐.๐๐	คลังพัสดุ
๔๓	ผงซักฟอก ๓๐๐๐ กรัม	ถุง	๑๔	๗	๑๓	๒๐	๑๐		๑๐		๑๗๐.๐๐	๓,๔๐๐.๐๐	คลังพัสดุ
๔๔	ผ้ามือเบรกดอ	ผืน	๐	๐	๔๒	๔๐	๑๐	๑๐	๑๐	๑๐	๖๕.๐๐	๒,๖๐๐.๐๐	คลังพัสดุ

แผนปฏิบัติการจัดซื้อวัสดุงานบ้านงานครัว

ลำดับ	รายการ	หน่วย	จัดซื้อย้อนหลัง			แผนจัดซื้อ ปี ๖๗	แผนจัดซื้อรายไตรมาส				ราคา/หน่วย	รวมเงิน	หน่วยงาน
			ปี ๖๔	ปี ๖๕	ปี ๖๖		๑	๒	๓	๔			
๔๕	แผ่นขัดพื้น สีดำ ๑๘ นิ้ว	แผ่น	๐	๐	๖	๑๒		๖		๖	๓๗๐.๐๐	๔,๔๔๐.๐๐	คลังพัสดุ
๔๖	ฝอยสแตนเลสก้อนใหญ่ ๓ M	อัน	๗๔	๑๔๓	๗๖	๔๐	๑๐	๑๐	๑๐	๑๐	๒๒.๐๐	๘๘๐.๐๐	คลังพัสดุ
๔๗	พรมเช็ดเท้า	ผืน	๐	๐	๕	๒๐	๑๐		๑๐		๙๙.๐๐	๑,๙๘๐.๐๐	คลังพัสดุ
๔๘	ฟองน้ำบาง (เช็ดเลือด)	ชิ้น	๔๗	๑๓๔	๙๙	๑๐๐	๕๐		๕๐		๕.๐๐	๕๐๐.๐๐	คลังพัสดุ
๔๙	ไฟแช็ค	อัน	๑๐	๐	๑๐	๑๐	๑๐				๗.๐๐	๗๐.๐๐	คลังพัสดุ
๕๐	ไม้กวาดก้านมะพร้าว	อัน	๐	๘	๑๐	๑๖	๔	๔	๔	๔	๓๕.๐๐	๕๖๐.๐๐	คลังพัสดุ
๕๑	ไม้กวาดดอกหญ้า	ด้าม	๔๐	๖๐	๔๙	๘๐	๑๐	๑๐	๑๐	๑๐	๕๐.๐๐	๔,๐๐๐.๐๐	คลังพัสดุ
๕๒	ไม้จิ้มฟัน	ห่อ	๑๒	๐	๑๕	๑๕	๑๕				๑๗.๐๐	๒๕๕.๐๐	คลังพัสดุ
๕๓	ไม้ถูพื้นพร้อมถัง	ด้าม	๘	๒๘	๑๐	๑๐	๖	๖			๑,๓๐๐.๐๐	๑๓,๐๐๐.๐๐	คลังพัสดุ
๕๔	ไม้ถูพื้น	ด้าม	๑๒	๑๒	๑๒	๖	๖				๑๔๐.๘๐	๘๔๔.๘๐	คลังพัสดุ
๕๕	ไม้ปาดน้ำ	ด้าม	๐	๑๐	๕	๖	๖				๓๕๙.๐๐	๒,๑๕๕.๐๐	คลังพัสดุ
๕๖	รองเท้าบูท	คู่	๑๓	๐	๐	๑๒	๖		๖		๒๒๐.๐๐	๒,๖๔๐.๐๐	คลังพัสดุ
๕๗	สก็อตไบรท์เขียว (แผ่นใยขัด)	ชิ้น	๙๔	๑๔๗	๑๕๔	๑๐๐	๒๕	๒๕	๒๕	๒๕	๑๕.๐๐	๑,๕๐๐.๐๐	คลังพัสดุ
๕๘	สก็อตไบรท์ตาข่ายอย่างดี	ชิ้น	๐	๓๐	๒๔	๓๐	๑๕		๑๕		๑๗.๐๐	๕๑๐.๐๐	คลังพัสดุ
๕๙	สเปรย์ปรับอากาศเกรด ๓๒๐ มล	กระป๋อง	๕๑	๗๘	๘๔	๖๐	๑๕	๑๕	๑๕	๑๕	๑๓๖.๐๐	๘,๑๖๐.๐๐	คลังพัสดุ
๖๐	หลอดกาแฟ	ห่อ	๐	๐	๑๒	๑๒	๑๒				๑๕.๐๐	๑๘๐.๐๐	คลังพัสดุ
๖๑	แปรงล้างเครื่องมือ(ทองเหลือง) ชุด ๓ ชิ้น		๑๐	๑๐	๑๐	๑๐	๑๐				๔๒๐	๔,๒๐๐.๐๐	จ่ายกลาง
๖๒	ถังผ้าเปียอน		๑๐	๑๐	๑๐	๕		๕			๑,๒๐๐	๖,๐๐๐.๐๐	จ่ายกลาง
๖๓	กล่องใส่เสื้อผ้าผู้ป่วย(ซักฟอก)		๑๐	๑๐	๑๐	๕		๕			๒๙๐	๑,๔๕๐.๐๐	จ่ายกลาง
๖๔	กล่องใส่ผ้าห่อเช็ด ขนาด ๕ กิโลกรัม		๑๐	๑๐	๑๐	๑๐		๑๐			๒๕๐	๒,๕๐๐.๐๐	จ่ายกลาง
๖๕	ผ้าปูที่นอน ห้องพิเศษ		๒๐	๒๐	๒๐	๒๐	๒๐				๓๐๐	๖,๐๐๐.๐๐	จ่ายกลาง
๖๖	ผ้าขวาง ห้องพิเศษ		๒๐	๒๐	๒๐	๒๐	๒๐				๑๘๐	๓,๖๐๐.๐๐	จ่ายกลาง

แผนปฏิบัติการจัดซื้อวัสดุงานบ้านงานครัว

ลำดับ	รายการ	หน่วย	จัดซื้อย้อนหลัง			แผนจัดซื้อ ปี ๖๗	แผนจัดซื้อรายไตรมาส				ราคา/หน่วย	รวมเงิน	หน่วยงาน
			ปี ๖๔	ปี ๖๕	ปี ๖๖		๑	๒	๓	๔			
๖๗	ปลอกหมอน ห้องพิเศษ		๒๐	๒๐	๒๐	๒๐	๒๐				๘๗	๑,๗๔๐.๐๐	จ่ายกลาง
๖๘	ผ้าห่ม		๖๐	๖๐	๖๐	๖๐	๖๐				๓๕๐	๒๑,๐๐๐.๐๐	จ่ายกลาง
๖๙	ผ้าปูเตียง (แผนไทย)		๑๐๐	๑๐๐	๑๐๐	๗๐	๗๐				๓๐๐	๒๑,๐๐๐.๐๐	จ่ายกลาง
๗๐	ปลอกหมอน (แผนไทย)		๑๐๐	๑๐๐	๑๐๐	๕๐	๕๐				๕๐	๒,๕๐๐.๐๐	จ่ายกลาง
๗๑	ผ้าขนหนู (แผนไทย)		๒๐๐	๒๐๐	๒๐๐	๑๕๐	๑๕๐				๒๐๐	๓๐,๐๐๐.๐๐	จ่ายกลาง
๗๒	ผ้ารองกัน(LR)		๐	๐	๐	๓๐	๓๐				๒๔๕	๗,๓๕๐.๐๐	จ่ายกลาง
๗๓	ผ้าสีเหลี่ยมเจาะกลางผืนใหญ่ (LR)		๐	๐	๐	๓๐	๓๐				๒๕๐	๗,๕๐๐.๐๐	จ่ายกลาง
๗๔	ปลอกขา (LR)		๐	๐	๐	๑๐	๑๐				๒๕๐	๒,๕๐๐.๐๐	จ่ายกลาง
๗๕	ผ้าอ้อม		๐	๐	๐	๕๐	๕๐				๒๐๐	๑๐,๐๐๐.๐๐	จ่ายกลาง
๗๖	หมอนผู้ป่วย		๐	๐	๐	๒๐	๒๐				๓๕๐	๗,๐๐๐.๐๐	IPD
๗๗	หมอนข้างผู้ป่วย		๐	๐	๐	๑๐	๑๐				๒๙๐	๒,๙๐๐.๐๐	IPD
๗๘	ผ้ารับเด็ก(ผ้าสำลี)		๐	๐	๐	๓๐	๓๐				๒๐๐	๖,๐๐๐.๐๐	จ่ายกลาง
๗๙	ผ้าห่อ Set ๒๔*๒๔ สีเขียว		๑๕๐	๒๐๐	๒๐๐	๒๐๐	๒๐๐				๙๕	๑๙,๐๐๐.๐๐	จ่ายกลาง
๘๐	ผ้าห่อ Set ๑๖*๑๖ สีเขียว		๑๕๐	๒๐๐	๒๐๐	๑๐๐	๑๐๐				๗๕	๗,๕๐๐.๐๐	จ่ายกลาง
๘๑	ผ้าห่อ Set ๒๐*๒๐ สีม่วง		๑๕๐	๒๐๐	๒๐๐	๑๐๐	๑๐๐				๗๕	๗,๕๐๐.๐๐	จ่ายกลาง

แผนจัดซื้อ

วัสดุคอมพิวเตอร์

แผนปฏิบัติการจัดซื้อวัสดุคอมพิวเตอร์

ลำดับ	รายการ	หน่วย	จัดซื้อย้อนหลัง			แผนจัดซื้อ	แผนจัดซื้อรายไตรมาส				ราคา/หน่วย	รวมเงิน	หน่วยงาน
			ปี ๖๔	ปี ๖๕	ปี ๖๖		ปี ๖๗	๑	๒	๓			
๑	หมึกเครื่องปริ้น HP ๑๒ A	ตลับ	๓๖	๓๖	๓๖	๒๐	๕	๕	๕	๕	๔๕๐.๐๐	๙,๐๐๐.๐๐	คลังพัสดุ
๒	หมึกเครื่องปริ้น HP ๘๕ A	ตลับ	๖๖	๖๖	๘๐	๖๐	๑๕	๑๕	๑๕	๑๕	๔๕๐.๐๐	๒๗,๐๐๐.๐๐	คลังพัสดุ
๓	หมึกเครื่องปริ้น HP ๗๘ A	ตลับ	๑๐	๑๐	๑๒	๑๒	๔	๔	๒	๒	๔๕๐.๐๐	๕,๔๐๐.๐๐	คลังพัสดุ
๔	หมึกเครื่องปริ้น HP ๒๓๐ A	ตลับ	๑๐	๑๐	๘	๖	๒	๒	๓		๑,๑๕๐.๐๐	๖,๙๐๐.๐๐	คลังพัสดุ
๕	หมึกเครื่องปริ้น HP ๗๙ A	ตลับ	๔๘	๔๘	๖๐	๔๐	๑๐	๑๐	๑๐	๑๐	๔๕๐.๐๐	๑๘,๐๐๐.๐๐	คลังพัสดุ
๖	หมึกเครื่องปริ้น HP ๓๕ A	ตลับ	๕	๕	๕	๕		๒		๓	๔๕๐.๐๐	๒,๒๕๐.๐๐	คลังพัสดุ
๗	หมึกเครื่องปริ้น ๑๐๗ A	ตลับ	๘	๘	๘	๘	๒	๒	๒	๒	๔๕๐.๐๐	๓,๖๐๐.๐๐	คลังพัสดุ
๘	หมึกเครื่องปริ้น HP ๒๒๖X	ตลับ	๖	๖	๘	๖	๒	๒	๒		๑,๔๐๐.๐๐	๘,๔๐๐.๐๐	คลังพัสดุ
๙	Drum เครื่องปริ้น ๒๓๐ A	ตลับ	๖	๖	๔	๔	๒		๒		๑,๑๕๐.๐๐	๔,๖๐๐.๐๐	คลังพัสดุ
๑๐	หมึกเติมเครื่องปริ้น Epson T๖๖๔๑๐	กล่อง	๖	๖	๖	๖	๑	๒	๑	๒	๒๔๒.๐๐	๑,๔๕๒.๐๐	คลังพัสดุ
๑๒	หมึกพิมพ์ cp๑๕๒๕color	ชุด	๒	๒	๒	๑	๑				๒๐,๖๗๐.๐๐	๒๐,๖๗๐.๐๐	คลังพัสดุ
๑๓	หมึกพิมพ์ Cannon MB๕๐๗๐ สี	ชุด	๓	๓	๔	๔	๑	๑	๑	๑	๖๔๕.๐๐	๒,๕๘๐.๐๐	คลังพัสดุ
๑๔	หมึกพิมพ์ Cannon MB๕๐๗๐ ดำ	ชุด	๓	๓	๔	๔	๑	๑	๑	๑	๖๔๕.๐๐	๒,๕๘๐.๐๐	คลังพัสดุ
๑๖	หมึกพิมพ์ CANNON PG๘๑๐ ดำ	ตลับ	๓	๓	๕	๓	๑	๑	๑		๗๔๐.๐๐	๒,๒๒๐.๐๐	คลังพัสดุ
๑๗	หมึกพิมพ์ CANNON PG๘๑๑	ตลับ	๓	๓	๕	๔	๑	๑	๑	๑	๙๐๐.๐๐	๓,๖๐๐.๐๐	คลังพัสดุ
๑๘	หมึกพิมพ์ TN-๓๔๔๘	ตลับ	๐	๐	๐	๔	๑	๑	๑	๑	๘๐๐.๐๐	๓,๒๐๐.๐๐	(ธุรการ,การเงิน)
๑๙	หมึกพิมพ์ TN-๒๔๘๐	ตลับ	๐	๐	๐	๘	๒	๒	๒	๒	๘๐๐.๐๐	๖,๔๐๐.๐๐	(ประกัน,ห้องยา)
๒๐	DRUM DR-๒๔๕๕	ตลับ	๐	๐	๐	๔	๑	๑	๑	๑	๘๐๐.๐๐	๓,๒๐๐.๐๐	(ประกัน,ห้องยา)
๒๑	DRUM DR-๓๔๕๕	ตลับ	๐	๐	๐	๔	๑	๑	๑	๑	๘๐๐.๐๐	๓,๒๐๐.๐๐	(ธุรการ,การเงิน)
๒๒	หมึกพิมพ์ EPSON LQ๓๐๐ ดำ	ตลับ	๐	๐	๐	๖	๒	๒	๒		๑๕๐.๐๐	๙๐๐.๐๐	(ห้องยา)
๒๓	หมึกพิมพ์ EPSON LQ๓๑๐ ดำ	ตลับ	๐	๐	๐	๖	๒	๒	๒		๑๕๐.๐๐	๙๐๐.๐๐	(การเงิน)
๒๔	แผ่นซีดี	หลอด	๐	๐	๐	๔๐	๑๐	๑๐	๑๐	๑๐	๕๐๐.๐๐	๒๐,๐๐๐.๐๐	(x-ray)
๒๕	กล่องแยกจอ	ชิ้น	๐	๐	๐	๑	๑				๘,๗๐๐.๐๐	๘,๗๐๐.๐๐	สารสนเทศ
๒๖	POE Swich ๑๖ ช่อง	ชิ้น	๐	๐	๐	๑	๑				๒,๕๐๐.๐๐	๒,๕๐๐.๐๐	สารสนเทศ

แผนปฏิบัติการจัดซื้อวัสดุคอมพิวเตอร์

ลำดับ	รายการ	หน่วย	จัดซื้อย้อนหลัง			แผนจัดซื้อ	แผนจัดซื้อรายไตรมาส				ราคา/หน่วย	รวมเงิน	หน่วยงาน
			ปี ๖๔	ปี ๖๕	ปี ๖๖		ปี ๖๗	๑	๒	๓			
๒๗	อุปกรณ์กระจายสัญญาณไร้สาย	ชิ้น	๐	๐	๐	๒	๒				๔,๐๐๐.๐๐	๘,๐๐๐.๐๐	สารสนเทศ
๒๘	เต้ารับตัวเมีย RJ๔๕	อัน	๐	๐	๐	๑๐	๑๐				๓๐.๐๐	๓๐๐.๐๐	สารสนเทศ
๒๙	เต้าร้อยตัวผู้ RJ๔๕	ถุง	๐	๐	๐	๑	๑				๒๐๐.๐๐	๒๐๐.๐๐	สารสนเทศ
๓๐	box ๒*๔	อัน	๐	๐	๐	๑๐	๑๐				๑๐.๐๐	๑๐๐.๐๐	สารสนเทศ
๓๑	หน้ากาก ๒ ช่อง LINK	ชิ้น	๐	๐	๐	๓	๓				๒๐.๐๐	๖๐.๐๐	สารสนเทศ
๓๒	หน้ากาก ๑ ช่อง LINK	ชิ้น	๐	๐	๐	๔	๔				๑๕.๐๐	๖๐.๐๐	สารสนเทศ
๓๓	อุปกรณ์สำรองไฟ APC ๘๐๐VA	ชิ้น	๐	๐	๐	๑	๑				๒,๕๐๐.๐๐	๒,๕๐๐.๐๐	สารสนเทศ
๓๔	อุปกรณ์สำรองไฟ APC ๑๐๐๐VA	ชิ้น	๐	๐	๐	๓	๓				๒,๔๕๐.๐๐	๗,๓๕๐.๐๐	สารสนเทศ
๓๕	SSD ๔๘๐GB	ชิ้น	๐	๐	๐	๑	๑				๑,๕๐๐.๐๐	๑,๕๐๐.๐๐	สารสนเทศ
๓๖	Battery ๑๒V	ชิ้น	๐	๐	๐	๑	๑				๗๕๐.๐๐	๗๕๐.๐๐	สารสนเทศ
๓๗	อะไหล่กล่องวงจรปิด	ชิ้น	๐	๐	๐	๑	๑				๓,๐๐๐.๐๐	๓,๐๐๐.๐๐	สารสนเทศ
๓๘	CANON PG๑๒๗๐๐ C	ตลับ	๐	๐	๐	๒		๑		๑	๖๔๕.๐๐	๑,๒๙๐.๐๐	กายภาพ
๓๙	CANON PG๑๒๗๐๐ M	ตลับ	๐	๐	๐	๒		๑		๑	๖๔๕.๐๐	๑,๒๙๐.๐๐	กายภาพ
๔๐	CANON PG๑๒๗๐๐ Y	ตลับ	๐	๐	๐	๒		๑		๑	๖๔๕.๐๐	๑,๒๙๐.๐๐	กายภาพ
๔๑	อุปกรณ์ทดสอบสัญญาณสาย Cable Tester	ชุด	๐	๐	๐	๑				๑	๘๕๐	๘๕๐.๐๐	สารสนเทศ
๔๒	น้ำหมึกปริ้นเตอร์ CANON INK TANK G๔๐๑๐ เบอร์ GI-๗๙๐ C/M/Y/BK	ตลับ	๐	๐	๐	๔	๔				๔๕๐.๐๐	๑,๘๐๐.๐๐	สารสนเทศ
๔๓	อุปกรณ์จัดเก็บข้อมูล (Hard Disk) สำหรับ อุปกรณ์เก็บข้อมูลบนเครือข่ายเน็ตเวิร์ค (NAS) ขนาดความจุ ๔ TB ความเร็วรอบ ๗๒๐๐RPM	ชุด	๐	๐	๐	๓	๓				๕,๐๐๐.๐๐	๑๕,๐๐๐.๐๐	สารสนเทศ
๔๔	อุปกรณ์กระจายสัญญาณ HDMI ทั้งภาพและเสียง ๑ IN ๔	ชุด	๐	๐	๐	๑	๑				๘,๕๐๐.๐๐	๘,๕๐๐.๐๐	สารสนเทศ
๔๕	อุปกรณ์เลือกสัญญาณภาพและเสียง HDMI ๔ ช่อง	ชุด	๐	๐	๐	๑	๑				๖,๕๐๐.๐๐	๖,๕๐๐.๐๐	สารสนเทศ

แผนปฏิบัติการจัดซื้อวัสดุคอมพิวเตอร์

ลำดับ	รายการ	หน่วย	จัดซื้อย้อนหลัง			แผนจัดซื้อ	แผนจัดซื้อรายไตรมาส				ราคา/หน่วย	รวมเงิน	หน่วยงาน
			ปี ๖๔	ปี ๖๕	ปี ๖๖		ปี ๖๗	๑	๒	๓			
๔๖	อุปกรณ์วัดอุณหภูมิส่งข้อมูลทางแบบไร้สาย พร้อมตัวตรวจวัดอุณหภูมิ ๑๘Bo๒ (Sonoff basic modify firmware)	ชุด	๐	๐	๐	๑	๑				๒,๕๐๐.๐๐	๒,๕๐๐.๐๐	สารสนเทศ
๔๗	รางไฟชนิด ๔ ช่อง ๑๕ แอมป์		๐	๐	๐	๒	๒				๑,๐๐๐.๐๐	๒,๐๐๐.๐๐	สารสนเทศ
๔๘	แผงจัดสายด้านหลังแบบมีฝาครอบ Cable Management PANEL ๑ U		๐	๐	๐	๒	๒				๑,๐๐๐.๐๐	๒,๐๐๐.๐๐	สารสนเทศ
๔๙	วัสดุคอมพิวเตอร์อื่นๆ					๑	๑				๑๐,๙๐๘.๐๐	๑๕,๙๐๘.๐๐	สำรวจะไหล่คอมพิวเตอร์

แผนจัดซื้อ

วัสดุไฟฟ้าและวิทยุ

แผนปฏิบัติการจัดซื้อวัสดุไฟฟ้าและวิทยุ

ลำดับ	รายการ	หน่วย	จัดซื้อย้อนหลัง			แผนจัดซื้อ	แผนจัดซื้อรายไตรมาส				ราคา/หน่วย	รวมเงิน	หน่วยงาน
			ปี ๖๔	ปี ๖๕	ปี ๖๖		ปี ๖๗	๑	๒	๓			
๑	ถ่านไฟ อัลคาไลน์ AA (๒ก้อน/แพ็ค)	แพ็ค	๒๖๔	๒๖๔	๒๖๔	๒๖๔	๖๐	๗๒	๖๐	๗๒	๔๕.๐๐	๑๑,๘๘๐.๐๐	คลังพัสดุ
๒	ถ่านไฟ อัลคาไลน์ AAA (๒ก้อน/แพ็ค)	แพ็ค	๑๔๔	๑๔๔	๑๔๔	๑๔๔	๔๘	๑๒	๔๘	๓๖	๔๕.๐๐	๖,๔๘๐.๐๐	คลังพัสดุ
๓	ถ่านไฟ อัลคาไลน์ ขนาด D(๑ก้อน/แพ็ค)	แพ็ค	๒๒	๒๒	๒๒	๒๒	๕	๗	๕	๕	๖๘.๐๐	๑,๔๙๖.๐๐	คลังพัสดุ
๔	ถ่านไฟ อัลคาไลน์ ขนาด C(๒ก้อน/แพ็ค)	แพ็ค	๓๘	๓๘	๓๘	๓๘	๑๒	๗	๑๒	๗	๑๒๐.๐๐	๔,๕๖๐.๐๐	คลังพัสดุ
๕	ถ่านไฟ อัลคาไลน์ ๙V (๒ก้อน/แพ็ค)	แพ็ค	๙	๙	๙	๙	๕	๐	๔	๐	๑๐๘.๐๐	๙๗๒.๐๐	คลังพัสดุ
๖	หัวแร้งปัดกรี	อัน	๐	๐	๐	๑	๑				๗๐๐	๗๐๐.๐๐	งานซ่อมบำรุง
๘	ชุดไขควงกันไฟ	ชุด	๐	๐	๐	๑	๑				๓,๐๐๐	๓,๐๐๐.๐๐	งานซ่อมบำรุง
๙	คีมย้ำสาย PG	อัน	๐	๐	๐	๑	๑				๑๒,๐๐๐	๑๒,๐๐๐.๐๐	งานซ่อมบำรุง
๑๐	คีมปากจิ้งจก ๘ นิ้ว	อัน	๐	๐	๐	๑	๑				๘๐๐	๘๐๐.๐๐	งานซ่อมบำรุง
๑๑	คีมตัดสายไฟ	อัน	๐	๐	๐	๑	๑				๒,๐๐๐	๒,๐๐๐.๐๐	งานซ่อมบำรุง
๑๒	สายวัดระยะขนาด ๕๐ เมตร	อัน	๐	๐	๐	๑	๑				๓,๕๐๐	๓,๕๐๐.๐๐	งานซ่อมบำรุง
๑๓	ไฟฉาย	าระบอก	๐	๐	๐	๔	๔				๖๐๐	๒,๔๐๐.๐๐	รปภ ซ่อมบำรุง
๑๔	ปลั๊ก ๓ ตา ๕ เมตร	อัน	๐	๐	๐	๕	๓		๒		๔๐๐	๒,๐๐๐.๐๐	คลังพัสดุ
๑๕	ปลั๊ก ๓ ตา ๑๐ เมตร	อัน	๐	๐	๐	๕	๓		๒		๕๐๐	๒,๕๐๐.๐๐	คลังพัสดุ
๑๖	วัสดุไฟฟ้าอื่นๆ	รายการ										๒๕,๗๑๒.๐๐	งานซ่อมบำรุง

แผนจัดซื้อ

วัสดุเครื่องแต่งกาย

แผนปฏิบัติการจัดซื้อวัสดุเครื่องแต่งกาย

ลำดับ	รายการ	หน่วย	จัดซื้อย้อนหลัง			แผนจัดซื้อ ปี ๖๗	แผนจัดซื้อรายไตรมาส				ราคา/หน่วย	รวมเงิน	หน่วยงาน
			ปี ๖๔	ปี ๖๕	ปี ๖๖		๑	๒	๓	๔			
๑	เสื้อกาวน์ กันน้ำ(ทำคลอด)	ชุด	๕	๕	๑๐	๕		๕			๒,๔๕๐.๐๐	๑๒,๒๐๐.๐๐	ห้องคลอด
๒	ชุดผู้ป่วย ชาย	ชุด	๕๐	๕๐	๑๕๐	๑๐๐		๑๐๐			๒๖๐.๐๐	๒๖,๐๐๐.๐๐	ซีกฟอก
๓	ชุดผู้ป่วย หญิง	ชุด	๕๐	๕๐	๑๖๐	๑๐๐		๑๐๐			๒๖๐.๐๐	๒๖,๐๐๐.๐๐	ซีกฟอก
๔	ชุดผู้ป่วยเด็ก	ชุด	๕๐	๕๐	๑๐๐	๕๐		๕๐			๑๙๕.๐๐	๙,๗๕๐.๐๐	ซีกฟอก
๕	ชุดผู้ป่วยแผนไทย	ชุด	๐	๐	๒๐๐	๑๐๐		๑๐๐			๒๖๐.๐๐	๒๖,๐๐๐.๐๐	แผนไทย

แผนจัดซื้อ

วัสดุการเกษตรและซ่อมบำรุง

แผนปฏิบัติการจัดซื้อวัสดุการเกษตรและวัสดุซ่อมบำรุง

ลำดับ	รายการ	หน่วย	จัดซื้อย้อนหลัง			แผนจัดซื้อ ปี ๖๗	แผนจัดซื้อรายไตรมาส				ราคา/หน่วย	รวมเงิน	หน่วยงาน
			ปี ๖๔	ปี ๖๕	ปี ๖๖		๑	๒	๓	๔			
๑	เอ็นตัดหญ้า ๓ มม.	ม้วน	๔	๔	๓๐	๓๐	๑๕		๑๕		๖๗๕.๐๐	๒๐,๒๕๐.๐๐	คลังพัสดุ
๒	ไม้กวาดก้านมะพร้าวไม่ตัดปลาย	ด้าม	๑๒	๑๒	๑๒	๑๒	๖		๖		๘๐.๐๐	๙๖๐.๐๐	คลังพัสดุ
๓	สปริงเกอร์	อัน	๑๒	๑๒	๒๐	๒๐	๑๐		๑๐		๘๐.๐๐	๑,๖๐๐.๐๐	คลังพัสดุ
๔	สายยางเขียว ๕/๘ x ๒๐ กิโลกรัม	กิโลกรัม	๒๐	๒๐	๒๐	๒๐	๑๐		๑๐		๘๐.๐๐	๑,๖๐๐.๐๐	คลังพัสดุ
๕	ใบมีดตัดหญ้า	ใบ	๒	๒	๑๒	๑๒	๖		๖		๔๒๐.๐๐	๕,๐๔๐.๐๐	คลังพัสดุ
๖	พรั้า	อัน	๑	๑	๑	๑	๑				๒๕๐	๒๕๐.๐๐	คลังพัสดุ
๗	น้ำมันเครื่อง ๒T	กระป๋อง	๔	๔	๓๐	๓๐	๑๐	๑๐	๑๐		๔๐๐.๐๐	๑๒,๐๐๐.๐๐	คลังพัสดุ
๘	รองเท้าบูท	คู่	๐	๐	๐	๔	๒		๒		๑๕๐.๐๐	๖๐๐.๐๐	คลังพัสดุ
๙	ที่โกยขยะ	อัน	๐	๐	๐	๑๐	๕				๑๒๐.๐๐	๑,๒๐๐.๐๐	คลังพัสดุ
๑๐	จอบ	อัน	๐	๐	๐	๒	๑				๔๐๐	๘๐๐.๐๐	คลังพัสดุ
๑๑	วัสดุเกษตรและซ่อมบำรุงอื่นๆ											๓๕,๗๐๐.๐๐	

**แผนจัดซื้อ
วัสดุก่อสร้าง**

แผนปฏิบัติการจัดซื้อวัสดุก่อสร้าง

ลำดับ	รายการ	หน่วย	จัดซื้อย้อนหลัง			แผนจัดซื้อ ปี ๖๗	แผนจัดซื้อรายไตรมาส				ราคา/หน่วย	รวมเงิน	หน่วยงาน
			ปี ๖๔	ปี ๖๕	ปี ๖๖		๑	๒	๓	๔			
๑	ก๊อกอ่างล้างมือ	ชิ้น				๕	๕				๕๐๐.๐๐	๒,๕๐๐.๐๐	งานซ่อมบำรุง
๒	สายชำระ	ชิ้น				๘	๘				๔๐๐.๐๐	๓,๒๐๐.๐๐	งานซ่อมบำรุง
๓	ก๊อกสนาม	ชิ้น				๖	๖				๑๘๐.๐๐	๑,๐๘๐.๐๐	งานซ่อมบำรุง
๔	สายน้ำดี	ชิ้น				๖	๖				๑๐๐.๐๐	๖๐๐.๐๐	งานซ่อมบำรุง
๕	ฝักบัว	ชิ้น				๘	๘				๔๐๐.๐๐	๓,๒๐๐.๐๐	งานซ่อมบำรุง
๖	ชุดท่อน้ำทิ้งอ่างล้างมือ	ชุด				๖	๖				๕๕๐.๐๐	๓,๓๐๐.๐๐	งานซ่อมบำรุง
๗	ก๊อกชิงค์ยีน	ชิ้น				๖	๘				๗๐๐.๐๐	๔,๒๐๐.๐๐	งานซ่อมบำรุง
๘	ชุดสะดืออ่าง	ชุด				๕	๕				๓๐๐	๑,๕๐๐.๐๐	งานซ่อมบำรุง
๙	เทปพันท่อประปา	ม้วน				๘	๘				๕๐	๔๐๐.๐๐	งานซ่อมบำรุง

แผนงานซ่อมแซม ปรับปรุง ปีงบประมาณ 2567

ลำดับ	รายการ	จำนวน หน่วย	ราคาต่อหน่วย (บ.)	รวมเป็นเงิน (บาท)	หมายเหตุ
1	ย้ายออกซิเจน	1	150,000.00	150,000.00	
2	จ้างปรับปรุงระบบเรียกพยาบาล	1	270,000.00	270,000.00	
3	ปรับปรุงหลังคาห้องประชุม โรงครัว	1	500,000.00	500,000.00	
4	จ้างเหมาบริการปรับปรุงโรงครัว	1	180,000.00	180,000.00	
5	ปรับปรุงระบบ Fiber	1	1,000,000.00	1,000,000.00	
6	ปรับปรุงบ้านพัก	1	500,000.00	500,000.00	
7	จ้างปรับปรุงระบบสัญญาณเตือนไฟไหม้	1	300,000.00	300,000.00	
8	จ้างทำระบบ paperless	1	500,000.00	500,000.00	
9	จ้างปรับปรุงป้ายรั้ว รพ.	1	1,000,000.00	1,000,000.00	
10	ปรับปรุงห้อง ER (smart ER)	1	500,000.00	500,000.00	
11	ปรับปรุงห้อง ER (ซ่อมแซมห้อง)	1	500,000.00	500,000.00	
12	ติดตั้งระบบระบายอากาศ IPD หญิง	1	500,000.00	500,000.00	
13	ปรับปรุงห้องน้ำรวมหญิง IPD	1	350,000.00	350,000.00	
14	ซ่อมแซมห้องน้ำห้องพิเศษ	5	50,000.00	250,000.00	
15	ปรับปรุงพื้นที่เปล	1	90,000.00	90,000.00	
16	ตีเส้นจราจร	1	100,000.00	100,000.00	
17	ปรับปรุงลานซักฟอก	1	500,000.00	500,000.00	
18	ปรับปรุงภูมิทัศน์อาคารผู้ป่วยใน	1	100,000.00	100,000.00	
19	ซ่อมบำรุงหลังคาและฝ้าเพดานห้องกายภาพ	1	20,000.00	20,000.00	
20	ปรับปรุงระบบระบายอากาศ พ 6	1	450,000.00	450,000.00	
รวม				7,760,000.00	

แผนงานโครงการ คปสอ. ปากพะยูน ปีงบประมาณ 2567

ประเด็นยุทธศาสตร์	แผนงาน	โครงการ CUP ปี งบประมาณ 2567		จำนวนเงิน (บาท)		ผู้รับผิดชอบโครงการ	
				CUP	เงินบำรุง		
1. คุณภาพบริการ	1. การพัฒนาระบบบริการผู้ป่วยโรคหลอดเลือดสมอง	1 พัฒนาเครือข่ายเพื่อการดูแลโรคหลอดเลือดสมอง		0		พ.อรรถพล/ ทีม	
		2 พัฒนาคูแลต่อเนืองผู้ป่วยระยะกลาง (IMC) เครือข่ายอำเภอปากพะยูน		20,000		ศันดา	
		3 โครงการเครือข่ายสังคมออนไลน์เพื่อการป้องกันโรคหลอดเลือดสมอง		0		มานิตา/จันจิรา	
		4 โครงการพัฒนาองค์ความรู้โรคหลอดเลือดสมองแก่กลุ่มเป้าหมาย (กลุ่มเสี่ยง เด็กมี Ayah caregiver)			พ.อรรถพล/ ทีม	
		5 โครงการพัฒนาบุคลากรในการให้ความรู้โรคหลอดเลือดสมอง			พ.อรรถพล/ ทีม	
	2. พัฒนาระบบการดูแลกลุ่มโรคไม่ติดต่อเรื้อรัง	6 โครงการเครือข่ายปากพะยูนร่วมใจห่างไกลโรคเรื้อรัง		49,975		พิมพ์ประไพ	
		7 โครงการพัฒนาคุณภาพการดูแลผู้ป่วยโรคเบาหวาน/ความดันโลหิตสูงแบบเครือข่าย		49,500		พิมพ์ประไพ	
	3. พัฒนาการดูแลผู้สูงอายุในชุมชน	8 คัดกรองผู้สูงอายุเชิงรุกในชุมชน		0		นฤมล	
		9 โครงการคัดกรองและผ่าตัดต่อกระดูกในผู้สูงอายุ		0		พิมพ์ประไพ	
		10 ส่งเสริมสุขภาพกายและสุขภาพจิตผู้สูงอายุ		100,000		จันทรา/ปราณี	
	4. พัฒนาคูณภาพระบบบริการสู่ รพ.คุณภาพ	11 โครงการพัฒนาระบบความปลอดภัยในโรงพยาบาลสุ่ 3 P Safety		30,000		ศุภวิทย์	
		12 โครงการพัฒนาคูณภาพสู่การรับรองข้ามมาตรฐาน HA (HA Re-accreditation)			250,000		
		13 14.โครงการพัฒนาคูณภาพระบบปฏิบัติการสู่การรับรองมาตรฐาน LA			30,210		ศุภวิทย์/นลฤดี
		14 โครงการพัฒนาระบบงานมาตรฐาน HALaL			3,100		โกษณาการ
		15 โครงการพัฒนาคูณภาพระบบบริการสุขภาพปฐมภูมิสู่มาตรฐาน		33,800			ศุภวิทย์
	5. ส่งเสริมสุขภาพ	16 โครงการส่งเสริมป้องกันการตั้งครรภ์ในวัยรุ่น		15,000			ช่อมภา
		17 โครงการส่งเสริมสุขภาพป้องกันโรคใช้หัวใจใหญ่		110,000			ช่อมภา
		18 โครงการคัดกรองกลุ่มเสี่ยงมะเร็งลำไส้ใหญ่		150,750			ฉลวย
2. บริหารจัดการ	6. แผนงานพัฒนาศักยภาพบุคลากร	19 โครงการทบทวนและพัฒนาศักยภาพบุคลากรด้านจัดเก็บรายได้		0		พ้อบ้าน/ภชภณ	
		20 โครงการประชุมเชิงปฏิบัติการทบทวนแผนยุทธศาสตร์และการจัดทำแผนปฏิบัติการเครือข่ายอำเภอปากพะยูน ปีงบประมาณ 2568			250,000		สุจิน
		21 โครงการพัฒนาสมรรถนะของงานพัสดุและการเงิน		0			สุภารัตน์
		22 โครงการพัฒนาศักยภาพบุคลากรสาธารณสุขเรื่องการใช้เครื่องมือคัดกรองทางจิตเวชและยาเสพติด		6,500			เสาวนีย์/ อารณีย์
		23 โครงการฟื้นฟูความรู้ด้านป้องกันและควบคุมการติดเชื้อในสถานพยาบาล		23,900			ละออง
	7. แผนงานพัฒนาระบบบริหารพัสดุ เพื่อรองรับ Service plan IMC ผู้สูงอายุ การเงิน พัก	24 โครงการบริหารจัดการพัสดุของหน่วยบริการ					สุภารัตน์
		25 พัฒนาศักยภาพบุคลากรด้านการเงินและพัสดุ		80,000			ภชภณ
	8. ส่งเสริมสวัสดิการและสุขภาพของบุคลากร	26 โครงการสร้างเสริมสุขภาพและปรับเปลี่ยนพฤติกรรมสุขภาพบุคลากร		200,000			สุภารัตน์/ปราณี
		27 โครงการส่งเสริมสุขภาพในกลุ่มเสี่ยง/กลุ่มป่วย ด้วยกลุ่มโรคเมตาบอลิก		35,000			ปราณี
	9.การจัดการสู่องค์กรแห่งการเรียนรู้	28 โครงการจัดทำนวัตกรรมสุขภาพเพื่อประชาชน คปสอ.ปากพะยูน		82,400			ศุภวิทย์
		29 โครงการเสริมสร้างองค์กรคุณธรรม		0			สุภารัตน์
		30 โครงการพัฒนาการประเมินมาตรฐาน Green and Clean ในเครือข่าย คปสอ.		7,600			อำมรินทร์

ไม่มีแผนปฏิบัติการ

ไม่มีแผนปฏิบัติการ

ไม่มีแผนปฏิบัติการ

ไม่มีแผนปฏิบัติการ

แผนงานโครงการ คปสอ. ปากพะยูน ปีงบประมาณ 2567

ประเด็นยุทธศาสตร์	แผนงาน	โครงการ CUP ปี งบ 2567	จำนวนเงิน		ผู้รับผิดชอบโครงการ			
			(บาท)					
			CUP	เงินบำรุง				
	10. แผนงานพัฒนาความร่วมมือกับองค์กรส่วนท้องถิ่นในการพัฒนาระบบสุขภาพอำเภอปากพะยูน	31	โครงการพัฒนาบุคลากรเพื่อรองรับ Service plan IMC NCD ผู้สูงอายุ	0		หมอรรถ/ทีม		
3. พัฒนาระบบสารสนเทศไปสู่ ดิจิตอลสุขภาพ	11. ส่งเสริมการเข้าถึงบริการสาธารณสุขในรูปแบบดิจิทัลสุขภาพ	32	สนับสนุนวัสดุอุปกรณ์สำหรับการทำ Telemedicine			วิเชียร		
	12. แผนพัฒนาส่งเสริมการเข้าถึงบริการสาธารณสุขในรูปแบบดิจิทัล	33	โครงการอบรมเชิงปฏิบัติการปักหมุดเยี่ยมบ้านติดตามจิตเวชเรื้อรัง	41,240		อาภรณ์		
	13. พัฒนาคุณภาพฐานข้อมูล	34	โครงการตรวจสอบคุณภาพข้อมูลเวชระเบียน OPD/IPD		25,000	สุจิน		
	14. ข้อมูลสาธารณสุขมีความปลอดภัย	35	การสร้างความตระหนักรู้ด้านความมั่นคงทางไซเบอร์			วิเชียร		
		36	โครงการอบรมการใช้งาน Application การแพทย์ทางไกล			วิเชียร		
4. เสริมสร้างและยกระดับความร่วมมือของภาคีเครือข่ายในการ	15. แผนพัฒนาระบบภาคีเครือข่าย	37	โครงการพัฒนาศักยภาพ อสม.	240,000		ภษภณ	ไม่มีแผนปฏิบัติการ	
		38	โครงการอบรมผู้ดูแลผู้ป่วยระยะกลางเครือข่ายอำเภอปากพะยูน 67	12,500		คัคณางค์	ไม่มีแผนปฏิบัติการ	
		40	โครงการดูแลผู้ป่วยระยะสุดท้าย โดยการมีส่วนร่วมของภาคีเครือข่ายในชุมชน	18,400		รัตนา	ไม่มีแผนปฏิบัติการ	
		41	โครงการพัฒนาคุณภาพชีวิตประชาชน ระดับตำบล/อำเภอ (พชอ.)	0		สสอ		
		42	หมู่บ้านปรับเปลี่ยนพฤติกรรม	0		นิชภาภา		
		43	โครงการอบรมเชิงปฏิบัติการพัฒนากลุ่มเพื่อนช่วยเพื่อนเพื่อสนับสนุนศูนย์รวมผู้ติดเชื้อเอชไอวีและผู้ป่วยเอดส์	13,000		เสาวนีย์		
		44	โครงการชุมชนเฝ้าระวังผู้ป่วยซึมเศร้า	40,000		เสาวนีย์/ อาภรณ์		
		45	โครงการสร้างและพัฒนาเครือข่ายวิมโรคอำเภอปากพะยูน	10,000		เสาวนีย์		
		46	โครงการอบรมเชิงปฏิบัติการสร้างครู ก เรื่องจัดการกับอารมณ์ในวัยรุ่นวัยเรียนยาเสพติด	63,500		เสาวนีย์/ อาภรณ์		
		47	โครงการอบรมเชิงปฏิบัติการน่องวัยใสใส่ใจสุขภาพ	45,000		เสาวนีย์/ อาภรณ์/ชอภกา		
		48	โครงการชุมชนเฝ้าระวัง/ดูแลผู้ป่วย SMIV ในชุมชน	21,000		เสาวนีย์/ อาภรณ์		
		49	การพัฒนากระบวนการระดับตำบลวิทยอำเภอปากพะยูน	30,740		อารีย์	ไม่มีแผนปฏิบัติการ	
		16. แผนรองรับภาวะฉุกเฉิน	50	โครงการประชุมเชิงปฏิบัติการกระตุ้นความรู้สึกลดอันตรายจากยาเสพติด (harm reduction)	10,000		อาภรณ์	
			51	โครงการซ้อมแผนอุบัติภัยหมู่ คปสอ.ปากพะยูน	48,800		พิราภรณ์	
52	โครงการซ้อมแผนอัคคีภัย		50,000		ละออง	ไม่มีแผนปฏิบัติการ		
17. แผนคุ้มครองผู้บริโภค	53	โครงการอบรมครูอนามัยโรงเรียน อย.น้อย และเครือข่าย บวร.ร	21,700		เกลัช			
	54	โครงการตรวจมาตรฐานของสถานที่จำหน่ายน้ำบริโภคประจําชาติ	1,500		เกลัช			
	55	โครงการตรวจมาตรฐานของสถานที่ผลิตน้ำบริโภคและน้ำแข็ง	750		เกลัช			
	56	โครงการเฝ้าระวังการบริโภคอาหารสะอาดปลอดภัยจากสารปนเปื้อน	17,690		เกลัช			
	57	โครงการร้านอาหารผ่านเกณฑ์มาตรฐานอาหารสะอาดรสชาติอร่อย (CFGT) ในเครือข่าย คปสอ.	33,635		อามีน๊ะ	ใส่ของกลุ่มงานเวชแทน		
	58	โครงการเครื่องสำอางปลอดภัย	15,000		เกลัช			
	59	โครงการเฝ้าระวังการบริโภคอาหารปลอดภัย	4,250		เกลัช			
	60	โครงการยาปลอดภัยในชุมชน	3,750		เกลัช			

แผนงานโครงการ คปสอ. ปากพะยูน ปีงบประมาณ 2567

ประเด็นยุทธศาสตร์	แผนงาน	โครงการ CUP ปี งบ 2567	จำนวนเงิน		ผู้รับผิดชอบโครงการ	
			(บาท)			
			CUP	เงินบำรุง		
		61	โครงการตรวจประเมินมาตรฐานร้านขายยา	0		เกิ้ลซ์
		62	โครงการตรวจประเมินมาตรฐานสถานบริการสุขภาพภาคเอกชนประเภทไม่รับผู้ป่วยไว้ค้างคืน	0		เกิ้ลซ์
		63	โครงการตรวจสอบการจำหน่ายผลิตภัณฑ์สุขภาพในร้านขายของชำ	2,250		เกิ้ลซ์
			รวมทั้งสิ้น	1,739,130	558,310	