

การบันทึกข้อมูลการให้บริการงานแพทย์แผนไทย

โรงพยาบาลปากพะยูน จังหวัดพัทลุง

1. การบันทึกข้อมูลการให้บริการแพทย์แผนไทย

1.1 การส่งตรวจคนไข้ ห้องบัตรส่งตรวจคนไข้ไปยังงานแพทย์แผนไทย หมายเลขห้อง 041, หมายเลขแผนก 18 กดปุ่มบันทึก

ส่งตรวจผู้ป่วยนอก

หมายเลข HN 000039302 FG SG วันที่มา 04/10/2559 เวลา 22:28:13

ชื่อ _____ อายุ 31 ปี 9 เดือน 10 วัน

ที่อยู่ 197 หมู่ 4 ต.พาราท อ.ปากพะยูน จ.พัทลุง

ประเภทการมา 01 มาเอง (ห้องบัตร) Lock มากครั้งสุดท้าย 20 ก.ย. 59 09:28

สิทธิการรักษา 35 สิทธิประกันสังคมต่างจังหวัด 2 หมายสิทธิ

หมายเลขบัตร _____ สถานพยาบาลหลัก 10741

วันเริ่มใช้ 01/01/2559 วันหมดอายุ 31/12/2559 โรงพยาบาลทั่วไป - โรงพยาบาลวิธี: _____

1 มกราคม 2559 สถานพยาบาลรอง 10741

โรงพยาบาลทั่วไป - โรงพยาบาลวิธี: _____

อาการสำคัญ

ส่งต่อไปห้อง 041 แพทย์แผนไทย แสดง

แผนก 18 [แพทย์แผนไทย] แพทย์แผนไทย

เลขที่ประจำตัวประชาชน _____ NHSQ OPD

ผู้ช่วยค่าใหม่ใหม่ในเดือน _____ พิมพ์ใบสั่งยาที่ 0 เปลี่ยน

มากที่สุดแรกในวัน _____ พิมพ์ใบคิวที่ 0 เปลี่ยน

ใช้เครื่องอ่าน Barcode QR Code Monitor

Picture

เพิ่ม OPD Capture FG-0

ประเภท คนไข้ทั่วไป

ในเวลา นอกเวลา

ความเร่งด่วน ปกติ

สภาพผู้ป่วย เด็ดมา

BMS Link

ผู้ป่วยมี พ.ร.บ Sticker

แยกในสัญญา

บันทึก

ส่ง Admit Send List

Help ปิด

1.2 งานแพทย์แผนไทยเข้าสู่ระบบด้วย แผนก แพทย์แผนไทย

เลือกแผนกของเครื่องคอมพิวเตอร์

เครื่องคอมพิวเตอร์ยังไม่ได้ระบุแผนก กรุณาเลือกแผนก

แผนกที่ทำงาน แพทย์แผนไทย

ชื่อเครื่อง NB-ICT01

ประเภทเวลาทำงาน

ในเวลา

นอกเวลา

Part time

ช่วยเหลือ ตกลง

1.3 การซึกประวัติและตรวจรักษา ไปที่ระบบผู้ป่วยนอก > ระบบห้องทำงานแพทย์

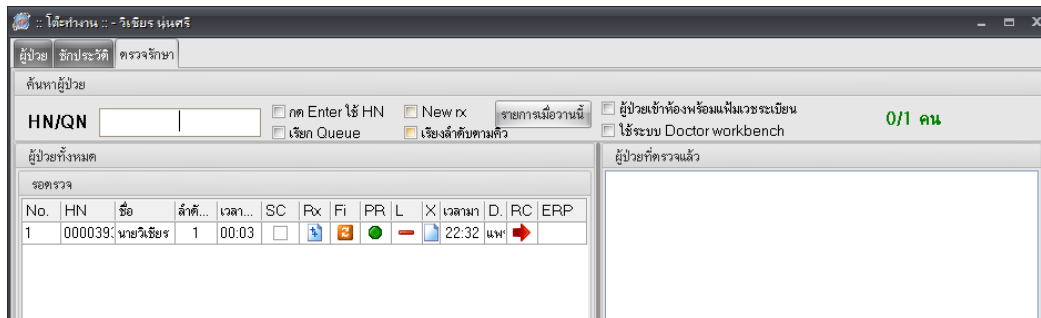
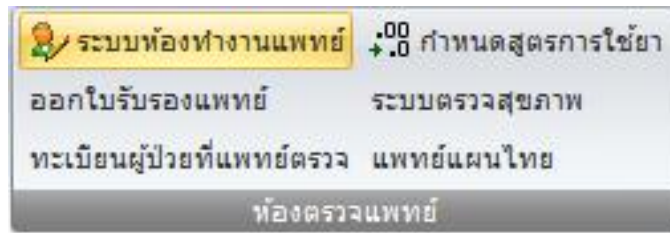

1.4 เลือก เมนู ซึกประวัติ เลือกผู้ป่วยที่ต้องการ โดยค้นหาด้วย HN หรือเลือกผู้ป่วยที่รอรับบริการ

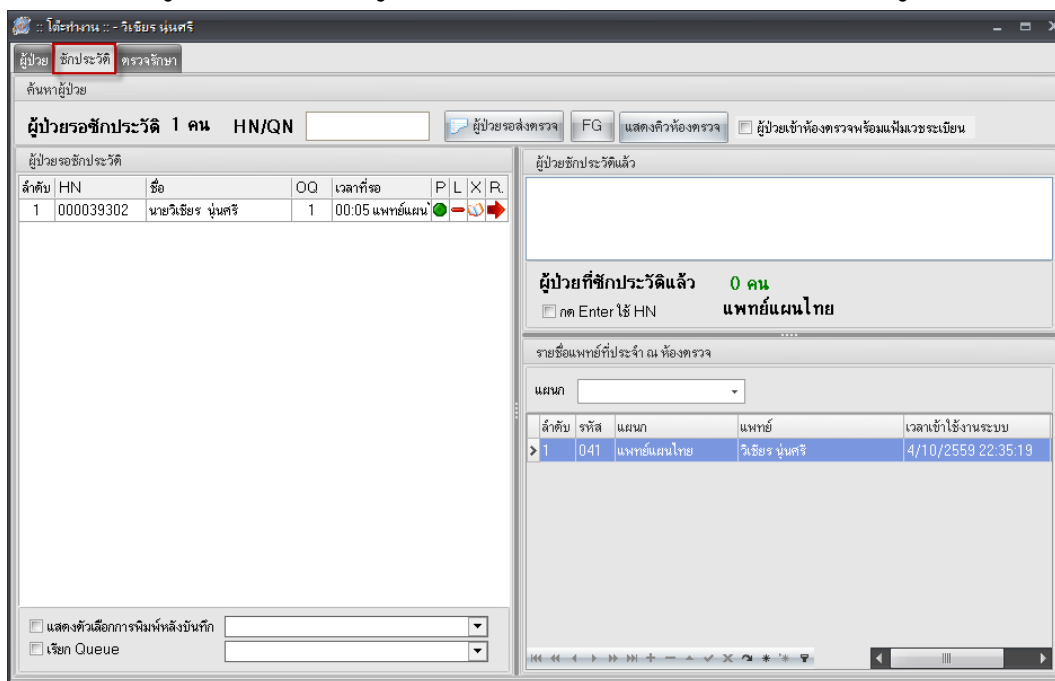

1.5 บันทึกข้อมูลการซักประวัติคนไข้ ให้เรียบร้อย กดปุ่มส่งตรวจห้อง “แพทย์แผนไทย”

The screenshot shows a medical software interface with the following elements:

- 1**: A red circle highlights the 'บันทึก' (Record) button at the bottom right of the interface.
- 2**: A red circle highlights the 'ส่งตรวจ' (Send Exam) button at the bottom center.
- 3**: A red circle highlights the 'ส่ง Refer' (Send Refer) button at the bottom center.

1.6 บันทึกข้อมูลการตรวจรักษาและการให้บริการแพทย์แผนไทย เลือก เมนู วินิจฉัย > แพทย์แผนไทย > บันทึกให้บริการแพทย์แผนไทย

The screenshot shows a medical software interface with the following elements:

- 1**: A red circle highlights the 'วินิจฉัย' (Diagnosis) menu item.
- 2**: A red circle highlights the 'บันทึกให้บริการแพทย์แผนไทย' (Record Thai Medicine Service) option.
- 3**: A red circle highlights the 'บันทึก' (Record) button at the bottom right of the interface.

1.7 บันทึกข้อมูลการให้บริการแพทย์แผนไทยให้ครบถ้วนสมบูรณ์

HealthMedServiceDetailForm

ข้อมูลงานให้บริการแพทย์แผนไทย

ผู้รับบริการ

HN 000039302 ชื่อ . อายุ 31 ปี 9 เดือน สิทธิการรักษา สิทธิประกันสังคมต่างจังหวัด

วันที่ 4/10/2016 เวลา 22:32:06 แผนก แพทย์แผนไทย

การรักษา/หัตถการ [F1] ฝังประคบ/วินิจฉัย [F2] รอยการยา/เวรวิทย์ [F3] สรุปค่าใช้จ่าย [F4]

ประเภทการรักษา

วันที่รักษา 4/10/2559 เวลาที่รักษา 22:46 ผู้ตรวจวินิจฉัย นางสาวชัชวรินทร์ ยาระชาติ ประเภท การบำบัดและรักษาพยาบาล/การฟื้นฟูสภาพ

ลำดับ การทำการรักษา

1 นวดเพื่อการรักษา/ฟื้นฟู

หัตถการ [F5]

ลำดับ	ประเภท	หัตถการ	อวัยวะ	ผู้ให้บริการ	เวลา (นาที)	ราคา
1	การบำบัด	การนวดด้วยวิธีการแพทย์แผนไทยแบบบราซอส์ลำดับ - 11	ไหล่, ป่า	นางสุภาพร ชูมัทธาธิชัย	45	200

ลบรายการ ปิดหมาย ให้บริการในสถานพยาบาล สถานะ บันทึก [F9] ปิด

2. การบันทึกข้อมูลการให้บริการ แพทย์แผนไทยคู่ขนาน OPD

2.1 ห้องบัตรส่งตรวจคนไข้ไปยังจุดซักประวัติ ผู้ป่วยนอกปกติ

หน้าต่าง: ส่งตรวจผู้ป่วยนอก

หมายเลข HN: 000039302 | FG | SG | วันที่มา: 04/10/2559 | เวลา: 22:32:06

ชื่อ: นายวิเชียร นุ่นศรี | อายุ: 31 ปี 9 เดือน 10 วัน

ที่อยู่: 197 หมู่ 4 ล.- ต.หาดทก อ.ปากพะยูน จ.พัทลุง

ประเภทการมา: 01 มาเอง (ห้องบัตร) | Lock: | มาครั้งสุดท้าย: 20 ก.ย. 59 09:28

สิทธิการรักษา: 35 สิทธิประกันสังคมต่างจังหวัด | 3 | หลายสิทธิ

หมายเลขบัตร: | สถานพยาบาลหลัก: 10741

วันเริ่มใช้: 01/01/2559 | วันหมดอายุ: 31/12/2559 | โรงพยาบาลทั่วไป - โรงพยาบาลวชิระ

1 มกราคม 2559 | สถานพยาบาลรอง: 10741 | โรงพยาบาลทั่วไป - โรงพยาบาลวชิระ

อาการสำคัญ: **ปวดแสบแสบตา** (1)

ส่งต่อไปห้อง: 010 จุดซักประวัติผู้ป่วยนอก | แสดง

แผนก: 01 [OPD] อายุกรรม

เลขที่ประจำตัวประชาชน: | NHSO | DFL

ผู้ป่วยเก่าในใบ พิมพ์ใบสั่งยาที่: 0 | เปลี่ยน

นักโสตการเก่า พิมพ์ใบคิวที่: 0 | เปลี่ยน

ใช้เครื่องอ่าน Barcode | QR Code Monitor

Picture:

ฟิล์ม OPD: Capture FG-0

ประเภท: คนไข้ทั่วไป

ในเวลา: | นกเวลา:

ความเร่งด่วน: ปกติ

สภาพผู้ป่วย: เดินมา

BMS Link: |

ผู้ป่วยมี พ.ร.บ | Sticker

แยกใบสั่งยา (2)

บันทึก

ลบรายการ

ส่ง Admit | Send List

Help | ปิด

2.2 จุดซึ่กประวัติผู้ป่วยนอกเลือกคนไข้มาซึ่กประวัติและค้ดกรอง

หน้าจอโปรแกรมแสดงประวัติผู้ป่วยนอก (OPD) และค้ดกรอง

ค้นหาผู้ป่วย: ผู้ป่วยรอซึ่กประวัติ 1 คน HN/QN

ลำดับ	HN	ชื่อ	OO	เวลาที่รอ	P	L	X	R
1	0021632	นายวิเชียร นุ่นศรี	1	00:00 OPD	●	●	●	●

ผู้ป่วยที่ซึ่กประวัติแล้ว 0 คน

กด Enter ใช้ HN OPD จุดซึ่กประวัติผู้ป่วยนอก

รายชื่อแพทย์ที่ประจำ ณ ห้องตรวจ

ลำดับ	รหัส	แพทย์	เวลาเข้าใช้งานระบบ
> 1	011	OPD จุดซึ่กประวัติผู้ป่วย วิเชียร นุ่นศรี	4/7/2559 22:45:34

ปุ่ม Print (หมายเลข 1) ใช้สำหรับพิมพ์ประวัติผู้ป่วย

2.3 บันทึกข้อมูลการซึ่กประวัติและค้ดกรองให้เรียบร้อย จากนั้นส่งคนไข้พบ แพทย์แผนไทย (ส่งตรวจหมายเลข ห้อง 044 ห้องตรวจแพทย์แผนไทย OPD)

หน้าจอโปรแกรมแสดงข้อมูลการซึ่กประวัติและค้ดกรอง

ข้อมูลผู้ป่วย: HN 000039302 ชื่อ นายวิเชียร นุ่นศรี อายุ 31 ปี 9 เดือน 10 วัน

ประวัติการซึ่ก: 0 /m อัตราหายใจ 0 /m ความดันโลหิต 0 / 0 BP ส่วนสูง 165 Cm. ไทรอยด์ปกติ

น้ำหนัก 60.0 Kg. อุณหภูมิ 37.0 C รอบเอว 0.0 cm

PEFR 0 L/min การสูบบุหรี่ ไม่เคยสูบ การดื่มสุรา ไม่ดื่ม

ปุ่ม Print (หมายเลข 1) ใช้สำหรับพิมพ์ประวัติผู้ป่วย

ปุ่ม Print (หมายเลข 2) ใช้สำหรับพิมพ์ประวัติผู้ป่วย

กรณี แพทย์ส่งคนไข้ OPD จากห้องทำงานแพทย์ (ห้องตรวจ 1) ไปพบแพทย์แผนไทยคู่ขนาน OPD

2.4 เลือกคนไข้สำหรับตรวจปกติ

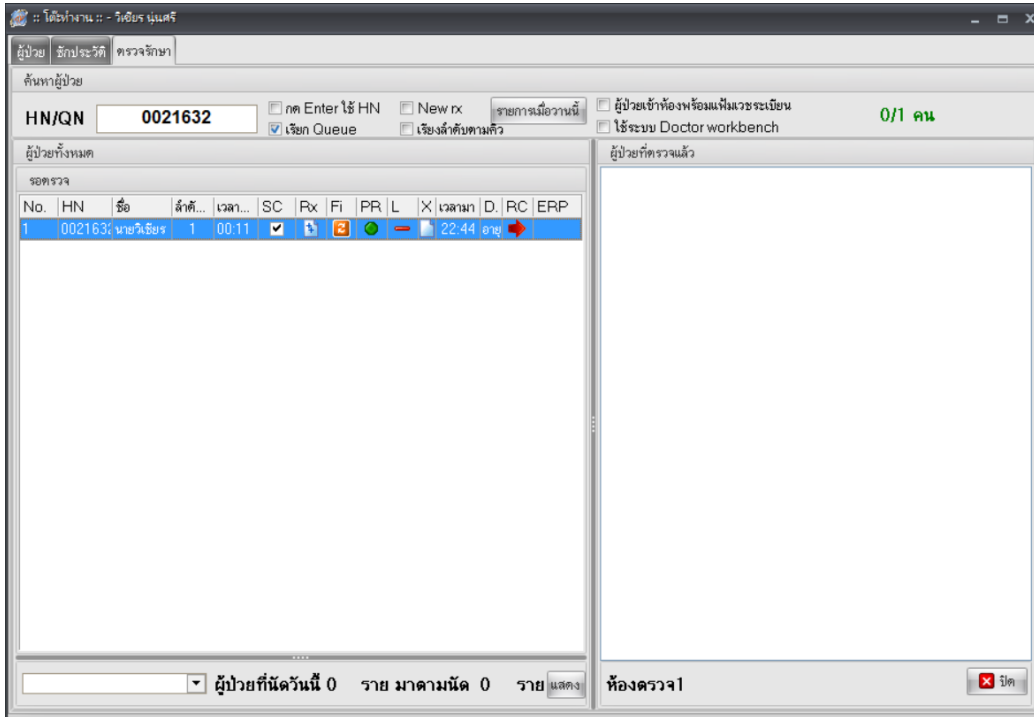

2.5 สั่งยาคนไข้ตามปกติ

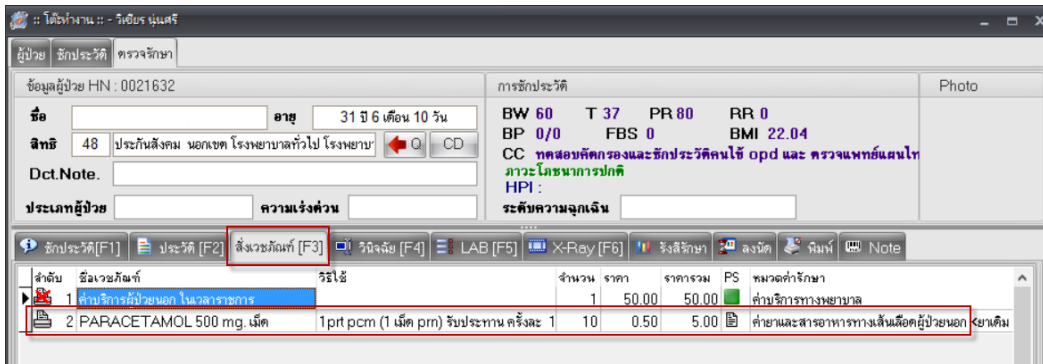

2.6 แพทย์เขียนคำวินิจฉัย (Diagnosis text) สำหรับให้เวชสถิติลงผลวินิจฉัย ICD10

ชื่อ: [] อายุ: 31 ปี 6 เดือน 10 วัน
สิทธิ: 48 ประกันสังคม นอกเขต โรงพยาบาลศิริไป โรงพยาบาล
Dct.Note: []
ประเภทผู้ป่วย: [] ความแรงค่าน []

การชีพประวัติ: BW 60 T 37 PR 80 RR 0
BP 0/0 FBS 0 BMI 22.04
CC ทดสอบเครื่องและชีพจรผิดปกติ opd และ ตรวจแพทย์แผนไทย
ภาวะโลหิตการปกติ
HPI :
ระดับความฉุกเฉิน []

Diagnosis Text: ปวดเมื่อยจากการทำงานหนัก

ผลการรักษา: รอผลตรวจ

บันทึก [F8]

2.7 ในกรณี แพทย์จำเป็นต้องส่งคนไข้เพื่อไปรับบริการแพทย์แผนไทย หลังจากกดปุ่มบันทึก ให้คลิกปุ่ม “กำหนด” > กำหนดแผนกที่ต้องการส่งต่อ ให้ระบุ “ห้องตรวจแพทย์แผนไทย OPD” หลังจากนั้นกดปุ่มบันทึก

กำหนดรายจุดส่งต่อ

ระดับ: [] แผนก: แพทย์แผนไทย OPD

กำหนด

ตกลง ยกเลิก

กรณี จุดซักประวัติส่งผู้ป่วยพบแพทย์แผนไทย ห้องทำงานแพทย์ (ห้องตรวจแพทย์แผนไทย OPD) โดยตรง

2.8 การใช้งานสำหรับห้องทำงานแพทย์ ให้เข้าสู่ระบบด้วย แผนกทำงาน ห้องตรวจแพทย์แผนไทย OPD



2.9 เลือกคนไข้สำหรับตรวจโดยแพทย์แผนไทย ในรูปแบบ แพทย์แผนไทยคู่ขนาด

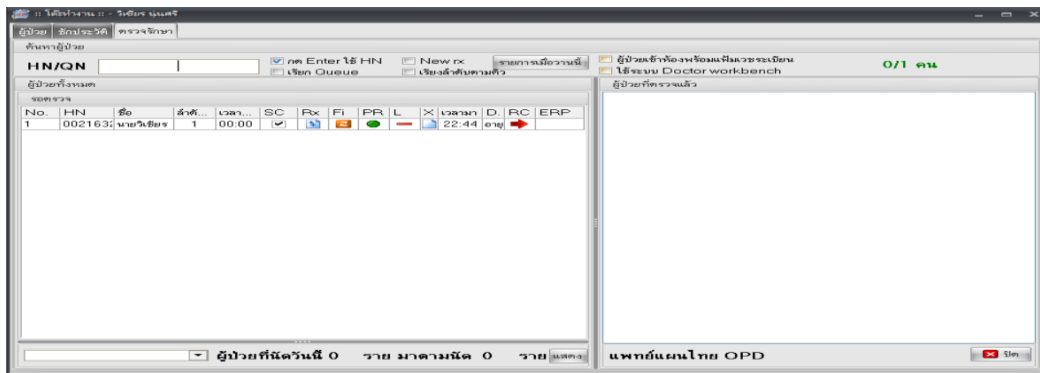

2.10 ตรวจรักษา ทางด้านแพทย์แผนไทยและการส่งยาสมุนไพร

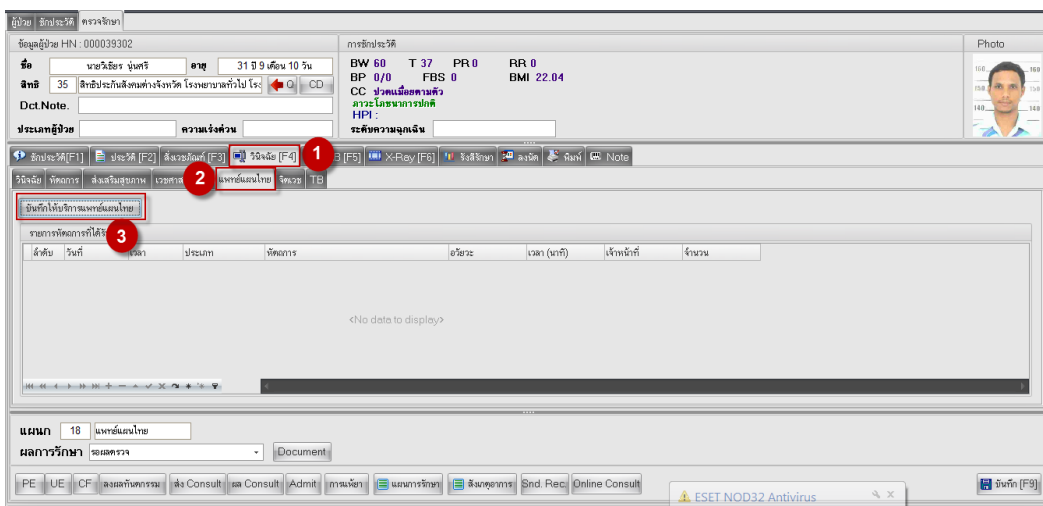

HealthMedServiceDetailForm

ข้อมูลงานให้บริการแพทย์แผนไทย

ผู้ให้บริการ

HN 000039302 ชื่อ : อายุ 31 ปี 9 เดือน สิทธิการศึกษา สิทธิประกันสังคมต่างจังหวัด

วันที่ 4/10/2016 เวลา 22:32:06 แผนก แพทย์แผนไทย

การรักษา/หัตถการ [F1] ฮัตถการ [F2] ร่ายกายยา/เวรภัณฑ์ [F3] สรุปค่าใช้จ่าย [F4]

ประเภทการรักษา

วันที่รักษา 4/10/2559 เวลาที่รักษา 22:46 ผู้ตรวจวินิจฉัย นางสาวฉวีฉวี ยาระชิต ประเภท การบำบัดและรักษาพยาบาล/การฟื้นฟูสภาพ

ลำดับ การทำการรักษา

1 นวดเพื่อการรักษา/ฟื้นฟู

หัตถการ [F5]

ลำดับ	ประเภท	หัตถการ	อวัยวะ	ผู้ให้บริการ	เวลา (นาที)	ราคา
1	การบำบัด	การนวดด้วยวิธีการแพทย์แผนไทยแบบราชสำนัก - 11	ไหล่, ป่า	นางสุภาพร ชูหมานิชย์	45	200

ลบรายการ นัดหมาย ให้บริการในสถานพยาบาล สถานะ บันทึก [F9] ปิด

3 การบันทึกข้อมูลการให้บริการแพทย์แผนไทย ย้อนหลัง

3.1 ระบบผู้ป่วยนอก > คลิก One stop Service



3.2 เลือกช่วงเวลา(หมายเลข 1) ที่ต้องการบันทึกข้อมูล ระบุแผนก(หมายเลข 2) และระบุ HN คนไข้ (หมายเลข 3) ดับเบิลคลิกคนไข้ที่ต้องการบันทึกข้อมูล

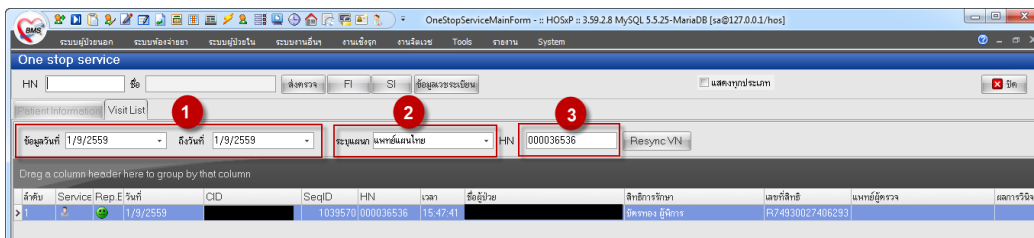

3.3 คลิกปุ่ม แพทย์แผนไทย (หมายเลข 1) > ใส่รายละเอียดการไปรับบริการแพทย์แผนไทย(หมายเลข 2) > บันทึกการส่งตัว (หมายเลข 3)

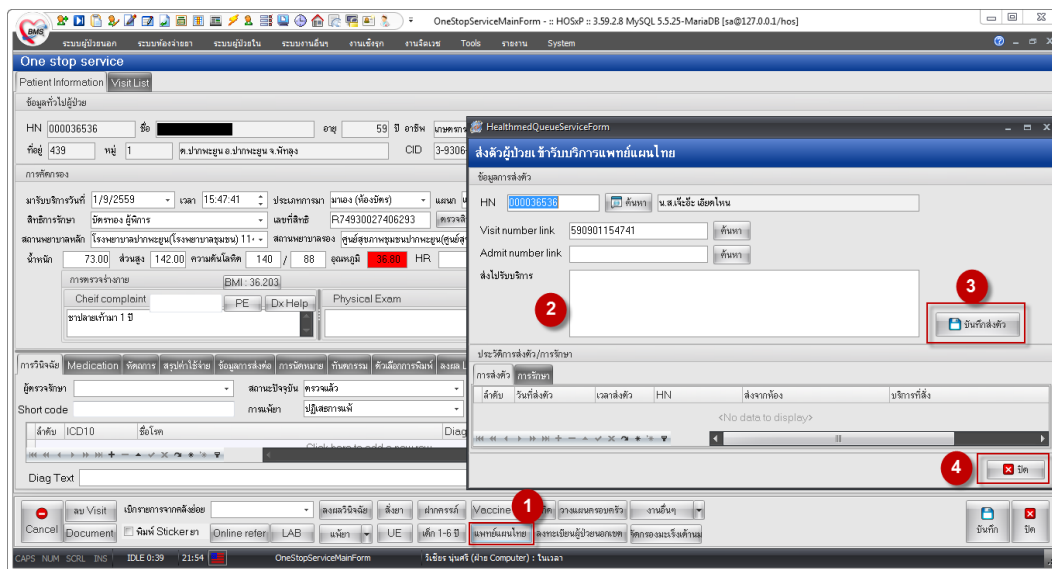

3.4 บันทึกข้อมูลการให้บริการแพทย์แผนไทย

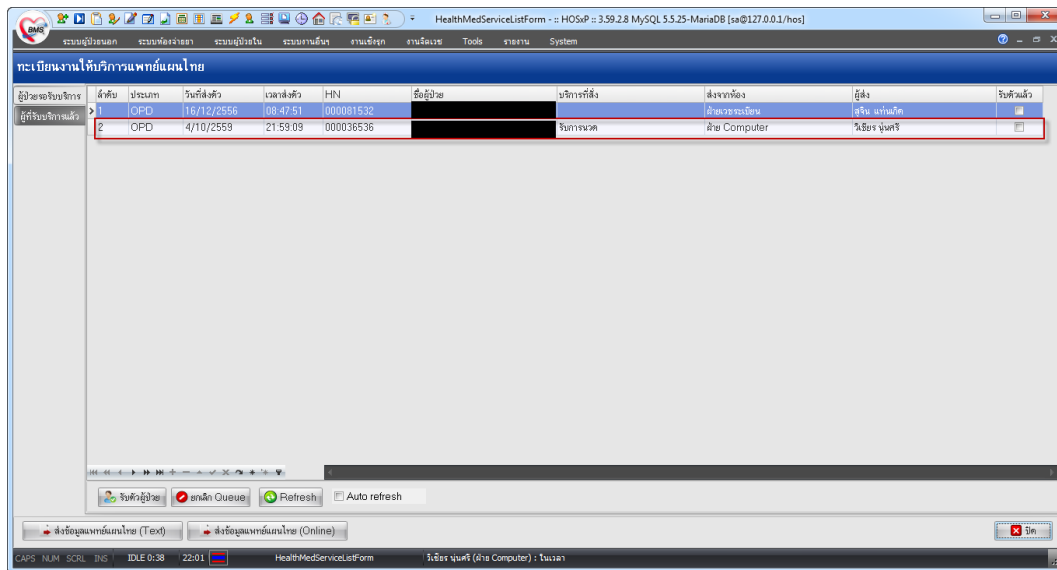

3.5 บันทึกข้อมูลการให้บริการแพทย์แผนไทย โดยแก้ไขวันที่และเวลารักษา(หมายเลข 1) ให้ตรงกับวันที่ตรวจรักษา ณ ห้องทำงานแพทย์

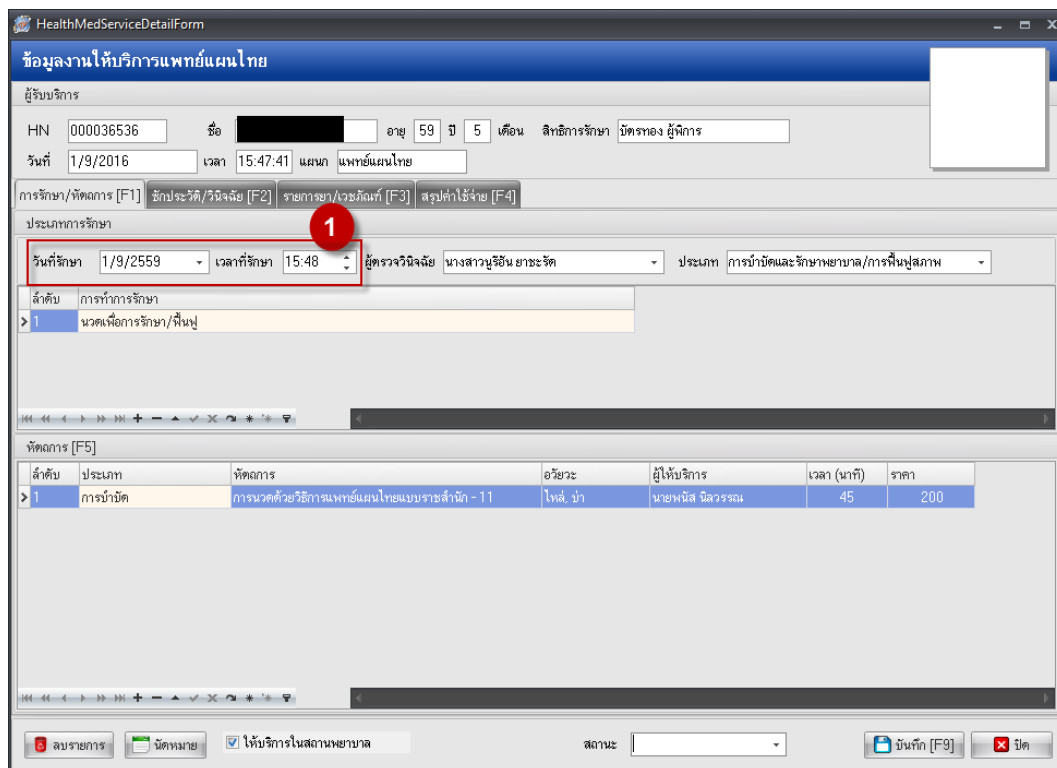

3.6 ตรวจสอบข้อมูลหลังจากบันทึกข้อมูลการให้บริการแพทย์แผนไทยเรียบร้อยแล้ว

